

ПОПИС СТАНОВНИШТВА, ДОМАЋИНСТАВА И СТАНОВА У
РЕПУБЛИЦИ СРПСКОЈ 2013. ГОДИНЕ

РЕЗУЛТАТИ ПОПИСА

ГРАДОВИ, ОПШТИНЕ, НАСЕЉЕНА МЈЕСТА

БАЊА ЛУКА

2017.

ИЗДАЈЕ: Републички завод за статистику Републике Српске

ДИРЕКТОР: Др Радмила Чичковић

ПРИПРЕМИЛИ:

Рајко Врањеш
Наташа Гојковић
Александра Зеџ
Огњен Игњић
Владимир Копривица
Радослав Латинчић
Драгана Мандић
Младен Марић
Долорес Пеулић
Богдана Радић
Желимир Радишић
Дара Петковић Сесер
Владан Сибиновић
Бојан Станковић
Лазо Шегрт

КОРИЦЕ: Никола Савић

ТИРАЖ: 100

Реализација пописних активности извршена је и финансирана у складу са Законом о попису становништва, домаћинства и станова у БиХ 2013. године и уз финансијску и техничку подршку од стране Европске уније.

Обрада и објављивање резултата пописа у складу са Законом о обради и објављивању резултата пописа становништва, домаћинства и станова 2013. године у Републици Српској, реализована је и финансирана из буџета Републичког завода за статистику Републике Српске.

ПРЕДГОВОР

Поштовани корисници,

Резултате Пописа становништва, домаћинства и станова у Републици Српској и БиХ 2013. године (у даљем тексту: Попис) спроведеног на територији Републике Српске објављује Републички завод за статистику Републике Српске као законом одређен надлежни орган, што је регулисано чланом 2. Закона о обради и објављивању резултата пописа становништва, домаћинства и станова 2013. године у Републици Српској ("Службени гласник Републике Српске", број 82/16).

Завод објављује резултате Пописа, благовремено, у року који је одређен чланом 4. наведеног Закона. Резултати се објављују према Програму обраде података који је донесен у складу са Законом, након што је Програм претходно размотрио и усагласио Пописни биро Републике Српске.

Попис је спроведен од 1. до 15. октобра 2013. године, на основу Закона о попису становништва, домаћинства и станова у Босни и Херцеговини 2013. године („Службени гласник БиХ", број 10/12 и 18/13) и Закона о организацији и спровођењу пописа становништва, домаћинства и станова 2013. године у Републици Српској („Службени гласник Републике Српске", број 70/12 и 39/13).

У припреми Пописа и пописним активностима поред донесених законских и подзаконских аката, примијењене су Препоруке Конференције европских статистичара за попис становништва и станова 2010. године и други релевантни међународни стандарди којима је циљ пружање смјерница земљама у планирању и спровођењу пописа становништва и станова, олакшавање регионалне упоредивости података преко основних група пописних обиљежја, те усклађивање дефиниција и класификација.

Попис је најсложенија и најобимнија статистичка активност. Подсјећамо да је у реализацији Пописа на територији Републике Српске учествовало 6 685 пописивача, 868 општинских/градских инструктора и 79 ентитетских инструктора.

Завод је одговоран и комплексан посао на Попису обављао професионално, у складу са законским прописима и статистичким начелима, како би корисници као резултат Пописа добили поуздане и употребљиве податке које ће Завод публиковати у овом саопштењу и другим тематским пописним саопштењима.

Директор

др Радмила Чичковић

САДРЖАЈ

ПРЕДГОВОР	3
МЕТОДОЛОШКА ОБЈАШЊЕЊА	5
ТАБЕЛЕ	12
1. Становништво према појединачним годинама старости и полу, Република Српска	12
2. Становништво према старости и полу по петогодишћима, градови / општине	14
3. Становништво према старости (петогодишта) и полу, насељена мјеста	22
4. Становништво према етничкој/националној припадности и полу, градови / општине	159
5. Становништво према вјероисповијести и полу, градови / општине	163
6. Становништво према матерњем језику и полу, градови / општине	167
7. Становништво старо 15 и више година према законском брачном стању и полу, градови / општине	171
8. Женско становништво старо 15 и више година према укупном броју живорођене дјеце, градови / општине	175
9. Становништво старо 10 и више година према писмености и полу, градови / општине	177
10. Становништво старо 15 и више година према највишој завршеној школи и полу, градови / општине	181
11. Становништво старо 10 и више година према компјутерској писмености и полу, градови / општине	185
12. Радно способно становништво према статусу у активности и полу, градови / општине	189
13. Лица са потешкоћама према врсти потешкоће и полу, градови / општине	194
14. Домаћинства према броју чланова, градови / општине	198
15. Домаћинства према броју чланова, насељена мјеста	200
16. Зграде према броју станова, градови / општине	244
17. Број и површина станова према основи коришћења, градови / општине	246
18. Станови према броју соба и површини, градови / општине	249
19. Домаћинства која обављају пољопривредну активност, градови / општине	252
ПОПИСНИ ОБРАСЦИ	254

МЕТОДОЛОШКА ОБЈАШЊЕЊА

Увод

Попис је статистичко истраживање којим се у редовним интервалима (најчешће сваке десете године) спроводи службено пребројавање становништва, домаћинства и станова на територији неке државе.

Основни циљ Пописа је да обезбиди релевантан скуп података о броју и територијалној дистрибуцији становништва, његове демографске, географске, социо-економске, културолошке и друге карактеристике, које ће послужити у припреми и имплементацији развојних планова у свим сферама друштвеног и економског живота.

Такође, Пописом се прикупља и значајан фонд података о броју, врсти, дистрибуцији, насељености, старости и другим карактеристикама конвенционалних станова и условима становања, као и о најзначајнијим обиљежјима о пољопривредним капацитетима којима располажу и која користе индивидуална домаћинства.

С обзиром на бројност јединица које је потребно пописати, те број и разноврсност модалитета одговора, Попис је најсложеније статистичко истраживање које захтијева велика финансијска средства и посебну организацију (изван оквира редовних статистичких истраживања).

Попис укључује прикупљање података на терену, обраду података, агрегирање индивидуалних података, вредновање података, те дисеминацију и анализу података.

Вријеме пописивања

Пописивање становништва, домаћинства и станова у Републици Српској и БиХ почело је 1. октобра 2013. године у 9:00 часова, а завршено је 15. октобра 2013. године у 21:00 час.

Законски оквир

Попис становништва, домаћинства и станова 2013. године спроведен је на основу Закона о попису становништва, домаћинства и станова у Босни и Херцеговини 2013. године („Службени гласник БиХ“, број 10/12 и 18/13), Закона о организацији и спровођењу пописа становништва, домаћинства и станова 2013. године у Републици Српској („Службени гласник Републике Српске“, број 70/12 и 39/13) и Закона о обради и објављивању резултата пописа становништва, домаћинства и станова 2013. године у Републици Српској („Службени гласник Републике Српске“, број 82/16). Наведеним законским актима уређен је садржај, припрема, организација и спровођење Пописа, обавезе и дужности учесника у Попису, период пописивања, обрада и чување података, финансирање Пописа, казнене одредбе и објављивање резултата.

Територијална организација

У складу са Законом о територијалној организацији Републике Српске („Службени гласник Републике Српске“, број 69/09 и 70/12) и Уредбом о насељеним мјестима која чине подручје јединице локалне самоуправе („Службени гласник Републике Српске“, број 4/10, 26/11, 74/12 и 110/12) извршена је територијална организација Републике Српске. Према територијалној организацији, у вријеме Пописа, Република Српска је организована у 6 градова, 57 општина и 2 756 насељених мјеста. Због реализације пописних активности, у периоду од 01.01.2013. године до 31.12.2013. године, нису се могли мијењати називи, границе и подручја општина, мјесних заједница, насеља, статистичких и пописних кругова, улица и бројева кућа и зграда.

Градови Бања Лука, Бијељина, Добој, Приједор и Требиње у свом саставу немају општина и у овом саопштењу третирају се као и остале јединице локалне самоуправе (општине). Подручје града Источно Сарајево чине подручја општина: Источна Илиџа, Источно Ново Сарајево, Пале, Соколац, Источни Стари Град и Трново. Подаци у табелама приказани су само за подручја општина.

Општине и градови наведени су према азбучном редоследу њихових назива.

Насељено мјесто¹⁾

Насељено мјесто дио је подручја јединице локалне самоуправе које има изграђене објекте за становање, основну комуналну инфраструктуру и друге објекте неопходне за задовољавање потреба становника настањених на његовом подручју.

Овом публикацијом нису обухваћена насељена мјеста у којима нема становника, односно у којима је број становника 0.

Метод пописивања

Попис 2013. године спроводио се на традиционалан начин, методом интервјуа, по принципу „од врата до врата“, а пописивање се обављало на пописним обрасцима: Пописници (образац П-1) и Упитници за домаћинство и стан (образац П-2). Сваки пописивач је био дужан пописати одређено подручје тј. пописни круг, у којем је требао пописати све јединице пописа.

¹⁾ Дефиниција насељеног мјеста преузета је из Закона о територијалној организацији Републике Српске („Службени гласник Републике Српске“, бр. 69/09 и 70/12).

Повјерљивост података

Чланом 15. став 2. Закона о попису становништва, домаћинства и станова у БиХ 2013. године, прописано је да ће се заштита личних података обезбиједити у складу са Законом о заштити личних података и Законом о статистици БиХ.

Повјерљивост података је, такође, регулисана Законом о статистици Републике Српске.

Одређивање укупног броја стално настањеног становништва

У Попису 2013. године приликом одређивања укупног броја стално настањеног становништва примјењена је дефиниција „уобичајеног мјеста становања“ која гласи: „Уобичајено мјесто становања је мјесто у којем лице живи и обично проводи свој дневни одмор, без обзира на привремено одсуство у сврху рекреације, одмора, обиласка пријатеља и родбине, посла, школе, лијечења или вјерског ходочашћа“.

Стални становници су лица која су:

- Прије референтног датума најмање 12 мјесеци непрекидно живјела у свом уобичајеном мјесту становања,
- У посљедњих 12 мјесеци прије референтног датума пописа дошла у мјесто свог уобичајеног становања с намјером да тамо остану најмање једну годину.

Укупан број стално настањеног становништва одређује се на следећи начин:

- (1) Укупан број стално настањеног становништва за сваку територијалну јединицу добија се сабирањем броја лица која ту имају уобичајено мјесто становања и присутна су, као и лица која ту имају уобичајено мјесто становања али су привремено одсутна,
- (2) На основу дефиниције уобичајеног мјеста становања, лица која су у тренутку пописа одсутна или ће бити одсутна из свог уобичајеног мјеста становања мање од годину дана треба да се сматрају привремено одсутним лицима, те их треба укључити у укупни број становника тог пописног подручја. Пописана лица која не испуњавају критеријуме који су успостављени дефиницијом уобичајеног мјеста становања у мјесту пописивања, односно не живе, нити се очекује да ће живјети у мјесту пописивања, у непрекидном периоду од барем 12 мјесеци, сматрају се привремено присутним лицима и стога их не треба рачунати у укупан број становништва тог пописног подручја,
- (3) Укупан број становника такође укључује и:
 - Цивилна лица на привременом раду у другој држави под условом да не живе у иностранству годину дана или дуже,
 - Цивилна лица која дневно прелазе границу да би радила или се школовала у другој држави,
 - Војно, морнаричко и дипломатско особље Босне и Херцеговине, те њихове породице које са њима бораве у иностранству,
 - Морнаре трговачких бродова и рибаре са боравиштем у Босни и Херцеговини, али на мору у вријеме пописа (укључујући и оне који немају друго мјесто боравишта осим дијелова брода),
 - Номаде и луталице.
- (4) Из укупног броја становништва искључују се следеће категорије привремено присутних лица која припадају страном војном, полицијском, морнаричком и дипломатском особљу и њихове породице, која су привремено смјештена у Босни и Херцеговини:
 - Страна цивилна лица која привремено раде у Босни и Херцеговини,
 - Страна цивилна лица која дневно прелазе границу да би радила или се школовала у Босни и Херцеговини.

ОПШТИ ДИО

Старост и пол

Старосно-полна структура становништва представља најважнију демографску одлику сваке популације. Структура становништва по старости и полу формира се у дужем периоду, под директним утицајем кретања наталитета и морталитета, али и миграционих токова становништва.

На основу података о овим обиљежјима одређују се неки веома битни скупови становништва, као што су: дјеца предшколског и школообавезног узраста (млађи од 15 година), радни контингент (15–64 године), женско фертилно становништво (15–49 година), малољетно становништво (млађи од 18 година), пунољетно становништво (18 и више година) итд. Поред тога, подаци о старосно-полној структури становништва представљају основ за израду најразличитијих стратегија и политика у вези са старењем, младима, образовањем, побољшањем положаја жена у друштву, са превенцијом насиља и заштитом дјеце итд.

Начин прикупљања података о старости и полу

Према међународним препорукама, старост и пол спадају у ред тзв. основних обиљежја (*core topics*) тј. обиљежја која морају да буду укључена у садржај основних пописних образаца. Имајући у виду њихов значај, односно чињеницу да је ријеч о обиљежјима без којих се не може у потпуности сагледати ниједна друга важнија карактеристика становништва (економска активност, образовни ниво, брачност, миграције итд.), неопходно је да прикупљене информације о старости и полу буду што потпуније и прецизније.

Старост

Податак о старости у Попису 2013. године, заснован је на одговору на питање о дану, мјесецу и години рођења. На основу добијених одговора, током обраде пописне грађе израчунате су навршене године старости сваког лица.

	ДАН	МЈЕСЕЦ	ГОДИНА	ПРЕОСТАЛИХ 6 ЦИФАРА ИЗ ЈМБ
Датум рођења и ЈМБ	<input type="text"/>	<input type="text"/>	<input type="text"/>	<input type="text"/>

Фертилитет женског становништва

Подаци о броју живорођене дјеце релевантни су како за сагледавање коначног ефективног фертилитета (уколико су жене старије од 50 година) и досадашњег ефективног фертилитета (уколико је ријеч о женама које се налазе у фертилном периоду), тако и за сагледавање обима неучествовања жена у репродукцији. Осим тога, подаци о фертилним карактеристикама женског становништва од значаја су и за дефинисање и реализацију мјера популационе политике које су усмјерене ка рјешавању проблема недовољног рађања.

Начин прикупљања података о броју живорођене дјеце

Међународне препоруке не сврставају питање о броју живорођене дјеце у ред тзв. основних обиљежја, па тако свака држава самостално одлучује да ли ће прикупљати ову врсту података у попису. Подаци о броју живорођене дјеце добијени су на основу изјаве лица о броју живорођене дјеце коју је жена која се пописује родила.

22. УКУПАН БРОЈ ЖИВОРОЂЕНЕ ДЈЕЦЕ УКЉУЧУЈУЋИ И ОНУ КОЈА НИСУ ЖИВА (САМО ЗА ЛИЦА ЖЕНСКОГ ПОЛА РОЂЕНА ПРИЈЕ 01.10.1998.)

(Ако се одговори на ово питање,
одговара се и на питање под бр. 23.)

Способност лица да прочита и напише кратак текст (Писменост)

Подаци о писмености прикупљани су за лица старости 10 и више година која су без икаквог образовања или са непотпуним основним образовањем.

Писменим се сматра лице које може с разумијевањем и прочитати и написати кратку, једноставну изјаву о свом свакодневном животу, у супротном лице је неписмено.

Лицима чија је највиша завршена школа основна школа, средња школа, специјализација послје средње школе, виша школа и први степен факултета или висока школа/факултет/академија/универзитет ово питање се није постављало.

Највиша завршена школа

Подаци о највишој завршеној школи прикупљани су за лица старости 15 и више година.

Под највишом завршеном школом подразумева се врста школе чијим је завршавањем лице стекло највиши ниво образовања и диплому или свједочанство о завршеној школи. Није се правила разлика да ли је школа завршена у редовној школи или у школи која замјењује редовну (нпр. школе за образовање одраслих), односно да ли је завршена полагањем испита у редовној школи или завршавањем неког курса за скраћено школовање (нпр. курс за скраћено завршавање основне школе итд.) у склопу редовне школе.

Курсеви чијим се завршетком није стекло свједочанство редовне школе (нпр. курс за дактилографе, књиговође, фризере и сл.), нису се узимали у обзир као одговори на ово питање, него се давао одговор о претходно завршеној школи из формалног система образовања. Уколико се лице школовало у иностранству, као одговор је требало навести одговарајућу школу у земљи.

Компјутерска писменост

Подаци о компјутерској писмености прикупљани су за лица старости 10 и више година. Лица су се могла изјаснити да знају обављати једну или више активности на рачунару (обрада текста, израда табела, коришћење електронске поште и коришћење интернета) или се изјаснити да не знају обављати ниједну од понуђених активности.

Компјутерска писменост дефинише се као способност лица да обради текст, изради табеле, користи електронску пошту и интернет. **Дјелимично компјутерски писменим** лицем сматра се лице које зна обављати бар једну од наведених активности. Лице које не зна да обавља ниједну од наведених активности сматра се **компјутерски неписменим**.

Економске карактеристике становништва

Економски активно становништво

Радну снагу или активно становништво чине запослена и незапослена лица.

Запослена лица су лица стара 15 и више година која су у референтној седмици радила најмање један час за плату или накнаду, без обзира на њихов формални статус или нису радила, а имала су посао на који ће се вратити.

Контингент запослених лица чине:

- Запосленици (лица у запослењу која за свој рад примају плату или накнаду),
- Самозапосленици (послодавци који управљају пословним субјектом и запошљавају једног или више запосленика, те лица која раде за властити рачун и не запошљавају запосленике),
- Неплаћени помажући чланови домаћинства (чланови који раде у породичним бизнису).

Незапослена лица су лица стара 15 и више година која:

- У референтној седмици нису обављала никакву активност за плату или накнаду,
- У току четири седмице (референтна и три претходне) су активно тражила посао или су нашла посао и у скорој будућности ће почети да раде,
- У току наредне двије седмице су могла почети да раде ако им се посао понуди.

Економски неактивно становништво

Неактивно становништво чине сва лица стара 15 и више година која у референтној седмици нису радила и која током четири седмице (референтна и три претходне) нису предузимала никакве активности у циљу тражења посла, као и лица која нису спремна да почну да раде у наредне двије седмице ако би им се посао понудио.

Потешкоће приликом обављања свакодневних активности

Питања о потешкоћама приликом обављања свакодневних активности укључена су у садржај Пописа 2013. године с циљем да се прикупе основни подаци о лицима са потешкоћама приликом обављања свакодневних активности. Приликом дефинисања методолошких одредница за прикупљање података о потешкоћама коришћен је социолошки приступ према коме лице може да сматра, да и поред постојања одређеног здравственог проблема, нема потешкоћа у обављању свакодневних активности код куће, у школи или на послу захваљујући подршци околине, коришћењу одговарајућих помагала и слично.

Ради добијања што потпунијих података, у садржај пописног обрасца П-1 (Пописница) укључен је сет питања која се односе на шест врста проблема. Лица су одговарала да ли, и у којој мјери, имају потешкоће у обављању свакодневних активности код куће, у школи или на послу због проблема са (1) видом, (2) слухом, (3) ходом, (4) памћењем/концентрацијом, (5) самосталношћу при одијевању/одржавању личне хигијене или (6) комуникацијом.

Домаћинства

Према међународним препорукама, домаћинство је основна јединица пописа, а питање о броју чланова домаћинства спада у ред тзв. изведених основних обиљежја (*derived core topics*), тј. обиљежја која треба да буду изведена при обради пописних података. У складу са међународним препорукама за попис становништва, домаћинства и станова постоје два методолошка приступа за дефинисање приватних домаћинства и то:

- *Household-dwelling* (домаћинство-стан), по којем се члановима домаћинства сматрају сва лица која живе заједно у једној стамбеној јединици,
- *Housekeeping* (економски приступ), по којем се члановима домаћинства сматрају лица која заједно станују и заједнички троше средства за подмиривање основних животних потреба (исхрана, становање и др.).

Домаћинство може бити и самачко (када једно лице живи само у стану или у дијелу стана и самостално подмирује своје потребе) и вишечлано (када се више лица, било да су у сродничким односима или не, удружују у подјели трошкова становања и исхране). При томе, у једном стану може живјети једно или више домаћинстава.

У овом саопштењу укупан број чланова домаћинстава добијен је на основу економског методолошког приступа.

Јединице за становање

У Попису 2013. године прикупљани су подаци о становима (у згради/кући), колективним (институционалним) становима, насељеним пословним просторима, другим јединицама за становање и бескућништву.

Стан је грађевински повезана цјелина намијењена за становање, која се састоји од једне или од више соба (од 4 или више метара квадратних) са одговарајућим помоћним просторијама (кухиња, остава, предсобље, купатило, тоалет/WC и сл.) или без помоћних просторија и може да има један или више посебних улаза.

Пописом се, по правилу, обухватају само завршени станови. Завршен стан је стан у коме су завршени сви предвиђени грађевински, инсталацијски и завршни радови. Завршен стан се може налазити у згради/кући која није потпуно завршена, тј. у којој има и незавршених станова.

Коришћење стана

Само за становање је настањен стан који се преко цијеле године користи за становање једног или више домаћинстава, без обзира по којој основи домаћинство користи стан.

За становање и обављање дјелатности је настањен стан који одговара дефиницији стана, гдје се у дијелу стана у којем станује једно или више домаћинстава, обавља и нека дјелатност (нпр. кројачка, фризерска или обућарска дјелатност, издавање собе туристима, адвокатска канцеларија, атеље, зубна ординација, представништво неке фирме и сл.).

Само за обављање дјелатности чини стан који није грађевински преправљен (адаптиран) у пословне просторије и у коме нико не станује, већ се у потпуности користи за обављање неке дјелатности.

За одмор и рекреацију је привремено настањен стан који у свему одговара дефиницији стана, а користи се повремено или неколико мјесеци у години искључиво за одмор и рекреацију.

За коришћење у вријеме сезонских радова у пољопривреди је привремено настањен стан, а који у свему одговара дефиницији стана и користи се само у вријеме пољопривредних радова (чобанска и виноградарска кућа и сл.).

Други стан који домаћинство користи и који се налази у истом објекту је привремено настањен, а који користи домаћинство на истој адреси.

Користи се од стране привремено присутног лица је стан који користе лица која су у мјесту пописа привремено присутна (студенти, радници и сл.).

Празан стан је ненастањен (празан) због тога што је: нов и још неусељен (иако је допуштено усељавање); испражњен ради пресељења, адаптације, оправке и сл, стан чији власник живи у другом стану или у другом мјесту, а овај стан још не користи нити га издаје (нпр. стан купљен за дјецу која тек треба да дођу у то мјесто на школовање и сл.); напуштен стан (пописују се само ако су грађевински исправни или се са релативно малим поправкама могу оспособити за употребу).

Површина стана

Податак о корисној површини јединице за становање прикупљан је само за станове (у згради/кући).

Укупна **корисна површина стана** је збир површина соба, кухиње, купатила, тоалета/WC-а, оставе, ходника и осталих помоћних просторија у саставу стана, укључујући једним дијелом површину лође (75% укупне површине), покривених тераса (50% укупне површине), балкона и отворених тераса (25% укупне површине). У површину стана укључена је и површина собе или кухиње која је грађевински одвојена од главних просторија стана (налазе се у истој згради/кући или у другој згради/кући на истој адреси, али имају одвојен улаз, а коју једно домаћинство користи преко цијеле године).

У површину стана такође, укључује се површина собе (унутар стана) која се користи за обављање пословне дјелатности (нпр. за кројачку радионицу, адвокатску канцеларију и сл.).

Број соба у стану

Подаци о броју соба прикупљани су само за станове (у згради/кући).

Соба је просторија намијењена становању која је од других просторија у стану одвојена сталним зидовима, висине најмање два метра, има директну дневну свјетлост, а површина пода износи најмање 4 m², односно широка је најмање два метра, тако да се у њу може смјестити кревет за одрасло лице. Директним дневним свјетлом сматра се свјетло које се добија кроз прозор на самој просторији, а долази са отвореног простора (улице или дворишта), терасе или свјетларника.

Станови су подијељени у осам група: једнособни, двособни, трособни, четворособни, петособни, шестособни, седмособни и станови са осам и више соба.

Домаћинства која обављају пољопривредну активност

Подаци о домаћинствима која обављају пољопривредну активност су добијени изведеног Пописа становништва, домаћинства и станова у БиХ, на основу питања из области пољопривреде која се односе на коришћење/обраду пољопривредног земљишта за пољопривредну производњу и узгој стоке.

Подаци о броју домаћинства која обављају пољопривредну активност се односе на вишечлана и самачка домаћинства, док су искључени подаци о броју тзв. колективних домаћинства која обављају пољопривредну активност (установе за трајно збрињавање дјеце и одраслих, манастири, самостани, домови за пензионере и др.). Домаћинство може обављати пољопривредну активност у општини Пописа или у другој општини на територији Босне и Херцеговине, међутим подаци који су дати у овом саопштењу односе се на општину у којој је уобичајено мјесто становања носиоца домаћинства.

Домаћинство које обавља пољопривредну активност представља домаћинство које је дало одговор у Попису становништва, домаћинства и станова у БиХ 2013. године да је:

- У посљедњих 12 мјесеци користило/обрађивало пољопривредно земљиште за пољопривредну производњу на територији Босне и Херцеговине: оранице и баште/вртове, воћњаке, винограде, расаднике и остале сталне засаде (врбице, засади новогодишњих јелки за комерцијалне сврхе и сл.), ливаде и пашњаке;
- На дан Пописа узгајало стоку, перад или пчеле, укључујући узгој рибе и гљива.

Домаћинства која обављају пољопривредну активност и продају производе на тржишту су домаћинства која су повремено или стално продавала сопствене/властите пољопривредне производе на тржишту (зелена пијаца, откуп, властите продавнице или на имању).

Знакови и скраћенице

- нема појаве
- У укупно
- М мушки
- Ж женски

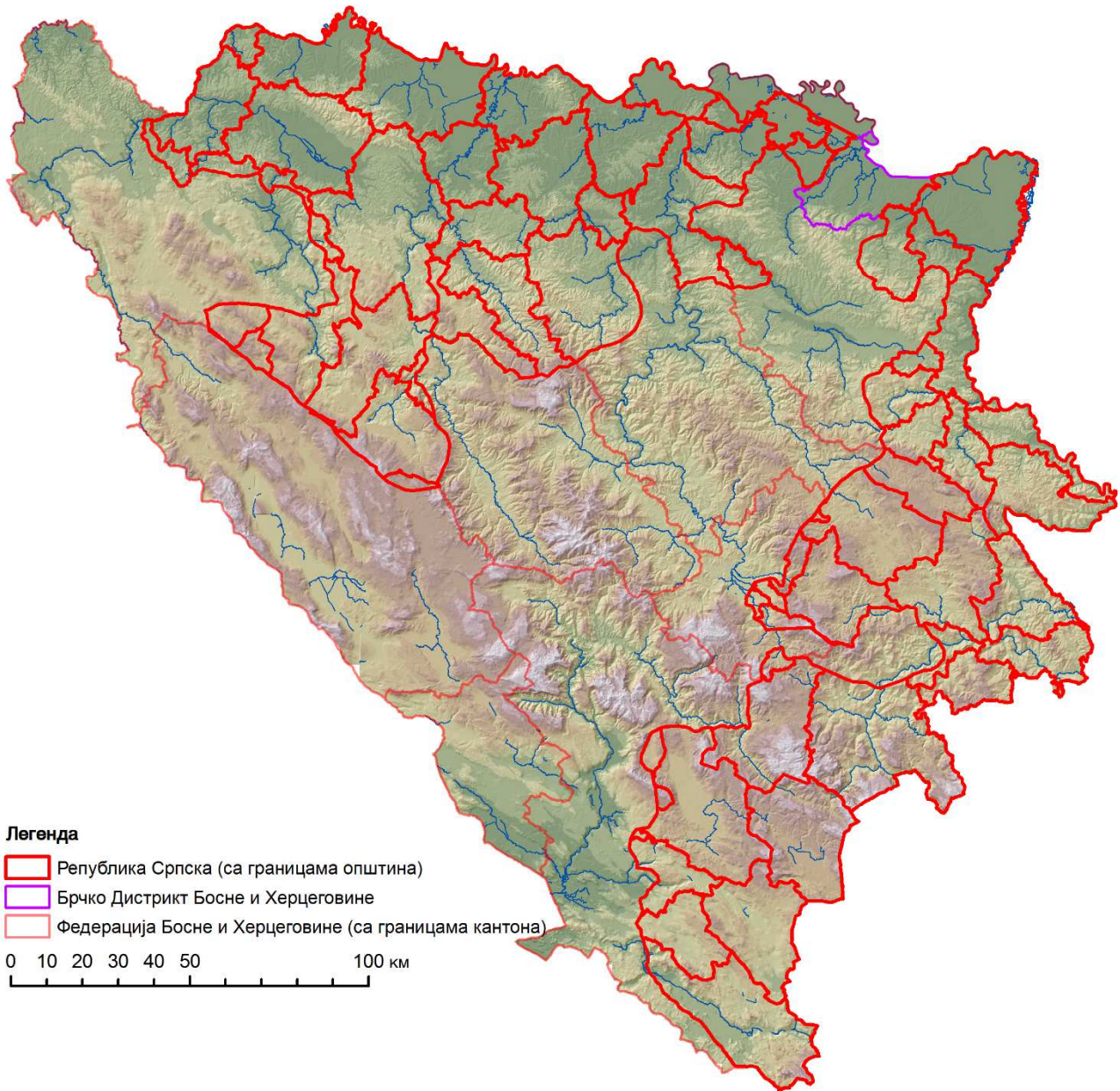

Извор: Републичка управа за геодетске и имовинско-правне послове Републике Српске

ТАБЕЛЕ

1. Становништво према појединачним годинама старости и полу, Република Српска

Старост	УКУПНО	Мушко	Женско
УКУПНО	1 170 342	571 812	598 530
0	10 089	5 148	4 941
1	10 442	5 271	5 171
2	10 534	5 457	5 077
3	11 066	5 629	5 437
4	11 274	5 888	5 386
5	11 077	5 718	5 359
6	10 671	5 394	5 277
7	10 633	5 416	5 217
8	10 851	5 603	5 248
9	10 844	5 585	5 259
10	10 926	5 626	5 300
11	11 066	5 697	5 369
12	11 776	6 082	5 694
13	11 732	6 005	5 727
14	11 826	6 001	5 825
15	13 345	6 951	6 394
16	14 990	7 691	7 299
17	14 239	7 238	7 001
18	14 376	7 415	6 961
19	13 865	7 282	6 583
20	11 430	5 999	5 431
21	12 311	6 376	5 935
22	13 731	7 188	6 543
23	13 757	7 149	6 608
24	14 134	7 181	6 953
25	14 918	7 641	7 277
26	14 929	7 634	7 295
27	15 102	7 545	7 557
28	15 505	8 041	7 464
29	16 299	8 298	8 001
30	16 049	8 199	7 850
31	16 274	8 267	8 007
32	16 078	8 135	7 943
33	16 134	8 142	7 992
34	15 937	8 066	7 871
35	16 090	8 252	7 838
36	16 223	8 277	7 946
37	16 713	8 552	8 161
38	16 000	8 170	7 830
39	15 562	8 013	7 549
40	15 478	7 953	7 525
41	15 702	8 076	7 626
42	15 096	7 727	7 369
43	14 324	7 255	7 069
44	15 083	7 693	7 390
45	15 473	7 769	7 704
46	16 484	8 322	8 162
47	16 760	8 431	8 329
48	17 206	8 556	8 650

1. Становништво према појединачним годинама старости и полу, Република Српска (наставак)

Старост	УКУПНО	Мушко	Женско
49	16 887	8 344	8 543
50	17 318	8 520	8 798
51	18 447	9 091	9 356
52	18 388	9 073	9 315
53	18 473	9 097	9 376
54	19 374	9 378	9 996
55	18 079	8 724	9 355
56	17 697	8 549	9 148
57	18 915	9 164	9 751
58	19 477	9 466	10 011
59	19 290	9 386	9 904
60	19 555	9 391	10 164
61	18 341	8 731	9 610
62	16 472	7 858	8 614
63	16 560	7 787	8 773
64	16 276	7 653	8 623
65	14 108	6 470	7 638
66	14 936	6 895	8 041
67	11 677	5 289	6 388
68	9 659	4 323	5 336
69	9 693	4 360	5 333
70	9 614	4 060	5 554
71	10 112	4 367	5 745
72	11 718	5 064	6 654
73	12 226	5 180	7 046
74	11 478	4 854	6 624
75	11 208	4 692	6 516
76	10 446	4 305	6 141
77	9 853	3 873	5 980
78	8 546	3 310	5 236
79	7 984	3 081	4 903
80	6 632	2 522	4 110
81	5 944	2 256	3 688
82	4 871	1 833	3 038
83	4 589	1 689	2 900
84	3 530	1 308	2 222
85+	11 565	3 865	7 700

2. Становништво према старости и полу по петогодишњима, градови / општине

Територија	Пол	УКУПНО	0-4 године	5-9 година	10-14 година	15-19 година	20-24 године	25-29 година	30-34 године	35-39 година	40-44 године
РЕПУБЛИКА СРПСКА	У	1 170 342	53 405	54 076	57 326	70 815	65 363	76 753	80 472	80 588	75 683
	М	571 812	27 393	27 716	29 411	36 577	33 893	39 159	40 809	41 264	38 704
	Ж	598 530	26 012	26 360	27 915	34 238	31 470	37 594	39 663	39 324	36 979
Бања Лука	У	180 053	9 436	8 511	8 447	10 287	10 117	12 698	14 924	14 426	12 136
	М	86 510	4 803	4 351	4 330	5 233	4 996	6 210	7 203	7 198	6 117
	Ж	93 543	4 633	4 160	4 117	5 054	5 121	6 488	7 721	7 228	6 019
Берковићи	У	2 041	91	126	140	90	79	96	102	128	149
	М	1 032	44	72	71	48	39	54	46	64	96
	Ж	1 009	47	54	69	42	40	42	56	64	53
Бијељина	У	103 874	4 931	4 936	5 343	6 125	5 809	6 971	7 263	7 162	6 769
	М	50 760	2 561	2 547	2 717	3 214	2 975	3 429	3 680	3 578	3 364
	Ж	53 114	2 370	2 389	2 626	2 911	2 834	3 542	3 583	3 584	3 405
Билећа	У	10 607	486	477	608	763	603	670	621	633	668
	М	5 346	254	262	294	426	313	378	339	352	348
	Ж	5 261	232	215	314	337	290	292	282	281	320
Братунац	У	18 651	888	990	861	1 137	1 167	1 455	1 515	1 360	1 300
	М	9 210	480	495	450	598	634	753	823	738	646
	Ж	9 441	408	495	411	539	533	702	692	622	654
Брод	У	15 720	745	698	771	944	824	1 050	1 094	1 083	1 065
	М	7 670	389	370	401	499	422	527	554	542	546
	Ж	8 050	356	328	370	445	402	523	540	541	519
Вишеград	У	10 118	325	412	431	538	490	635	629	586	593
	М	4 834	153	203	219	269	276	336	319	309	300
	Ж	5 284	172	209	212	269	214	299	310	277	293
Власеница	У	10 657	478	530	518	711	612	756	806	792	744
	М	5 193	253	271	276	355	300	374	420	426	395
	Ж	5 464	225	259	242	356	312	382	386	366	349
Вуковаци	У	4 363	198	215	249	270	256	269	292	302	301
	М	2 185	101	109	123	151	139	142	159	152	165
	Ж	2 178	97	106	126	119	117	127	133	150	136
Гацко	У	8 710	413	433	527	626	428	567	518	501	537
	М	4 423	203	233	296	319	232	302	301	268	273
	Ж	4 287	210	200	231	307	196	265	217	233	264
Градишка	У	49 196	2 032	2 192	2 332	3 087	2 638	2 965	3 285	3 258	3 149
	М	23 944	1 011	1 123	1 175	1 586	1 393	1 544	1 646	1 675	1 589
	Ж	25 252	1 021	1 069	1 157	1 501	1 245	1 421	1 639	1 583	1 560
Дервента	У	25 922	1 125	1 168	1 284	1 604	1 350	1 676	1 587	1 781	1 721
	М	12 629	554	608	637	847	716	855	814	902	877
	Ж	13 293	571	560	647	757	634	821	773	879	844
Добој	У	68 514	3 250	3 208	3 251	4 019	3 593	4 281	4 769	4 763	4 170
	М	33 222	1 656	1 602	1 757	2 031	1 875	2 216	2 381	2 480	2 121
	Ж	35 292	1 594	1 606	1 494	1 988	1 718	2 065	2 388	2 283	2 049
Доњи Жабар	У	3 669	142	175	213	227	218	203	173	238	262
	М	1 853	69	99	107	111	116	110	89	126	148
	Ж	1 816	73	76	106	116	102	93	84	112	114
Зворник	У	54 407	2 890	2 982	2 838	3 264	3 358	3 918	4 019	3 984	3 593
	М	26 803	1 454	1 540	1 425	1 724	1 817	2 007	2 044	1 999	1 879
	Ж	27 604	1 436	1 442	1 413	1 540	1 541	1 911	1 975	1 985	1 714
Источна Илиџа	У	14 437	642	664	654	802	808	1 044	1 155	996	869
	М	6 905	338	317	311	409	412	542	557	519	460
	Ж	7 532	304	347	343	393	396	502	598	477	409

2. Становништво према старости и полу по петогодишњима, градови / општине

(наставак)

Територија	Пол	УКУПНО	45-49 година	50-54 године	55-59 година	60-64 године	65-69 година	70-74 године	75-79 година	80-84 године	85 или више година	Просјечна старост
РЕПУБЛИКА СРПСКА	У	1 170 342	82 810	92 000	93 458	87 204	60 073	55 148	48 037	25 566	11 565	41,72
	М	571 812	41 422	45 159	45 289	41 420	27 337	23 525	19 261	9 608	3 865	40,32
	Ж	598 530	41 388	46 841	48 169	45 784	32 736	31 623	28 776	15 958	7 700	43,05
Бања Лука	У	180 053	11 694	13 344	13 975	12 816	8 896	7 288	6 258	3 262	1 538	40,42
	М	86 510	5 719	6 289	6 507	5 878	4 146	3 115	2 605	1 259	551	39,25
	Ж	93 543	5 975	7 055	7 468	6 938	4 750	4 173	3 653	2 003	987	41,50
Берковићи	У	2 041	137	119	120	147	123	141	129	78	46	44,25
	М	1 032	76	73	53	78	53	54	57	36	18	42,70
	Ж	1 009	61	46	67	69	70	87	72	42	28	45,83
Бијељина	У	103 874	7 510	8 087	8 039	7 923	5 241	4 695	4 195	2 081	794	41,25
	М	50 760	3 693	4 014	3 902	3 788	2 436	2 030	1 774	794	264	40,05
	Ж	53 114	3 817	4 073	4 137	4 135	2 805	2 665	2 421	1 287	530	42,40
Билећа	У	10 607	756	818	777	695	548	521	449	303	211	41,96
	М	5 346	390	435	384	320	236	226	183	125	81	40,23
	Ж	5 261	366	383	393	375	312	295	266	178	130	43,72
Братунац	У	18 651	1 321	1 583	1 515	1 280	789	627	521	249	93	39,29
	М	9 210	671	757	740	559	339	243	167	80	37	37,48
	Ж	9 441	650	826	775	721	450	384	354	169	56	41,06
Брод	У	15 720	1 195	1 260	1 189	1 119	852	777	578	327	149	41,61
	М	7 670	614	606	567	572	380	323	208	112	38	39,94
	Ж	8 050	581	654	622	547	472	454	370	215	111	43,20
Вишеград	У	10 118	713	835	887	927	591	556	538	303	129	44,92
	М	4 834	344	404	419	425	265	223	204	120	46	43,23
	Ж	5 284	369	431	468	502	326	333	334	183	83	46,47
Власеница	У	10 657	767	888	950	814	411	339	298	177	66	39,89
	М	5 193	368	418	454	375	180	133	102	77	16	38,42
	Ж	5 464	399	470	496	439	231	206	196	100	50	41,29
Вукосавље	У	4 363	358	314	278	249	236	239	196	109	32	41,18
	М	2 185	191	165	145	114	91	113	75	43	7	39,58
	Ж	2 178	167	149	133	135	145	126	121	66	25	42,77
Гацко	У	8 710	684	760	697	585	362	372	352	208	140	41,16
	М	4 423	354	393	367	291	165	161	141	77	47	39,61
	Ж	4 287	330	367	330	294	197	211	211	131	93	42,77
Градишка	У	49 196	3 403	3 609	4 132	4 190	2 768	2 333	2 050	1 172	601	42,65
	М	23 944	1 701	1 725	1 980	2 068	1 290	1 026	806	417	189	41,27
	Ж	25 252	1 702	1 884	2 152	2 122	1 478	1 307	1 244	755	412	43,96
Дервента	У	25 922	1 950	1 963	1 818	1 924	1 520	1 411	1 176	588	276	42,43
	М	12 629	964	988	883	935	686	614	457	200	92	40,95
	Ж	13 293	986	975	935	989	834	797	719	388	184	43,85
Добој	У	68 514	4 654	5 344	5 439	5 331	3 701	3 637	2 914	1 547	643	42,16
	М	33 222	2 317	2 523	2 583	2 474	1 673	1 586	1 161	579	207	40,63
	Ж	35 292	2 337	2 821	2 856	2 857	2 028	2 051	1 753	968	436	43,60
Доњи Жабар	У	3 669	316	253	246	249	213	223	190	93	35	42,71
	М	1 853	173	132	130	127	91	97	82	37	9	41,41
	Ж	1 816	143	121	116	122	122	126	108	56	26	44,03
Зворник	У	54 407	3 916	4 353	4 224	3 811	2 357	1 993	1 704	868	335	39,39
	М	26 803	1 948	2 079	2 050	1 836	1 066	843	653	324	115	38,12
	Ж	27 604	1 968	2 274	2 174	1 975	1 291	1 150	1 051	544	220	40,62
Источна Илиџа	У	14 437	924	1 144	1 312	1 160	708	595	555	276	129	41,57
	М	6 905	445	529	613	545	295	247	227	98	41	40,18
	Ж	7 532	479	615	699	615	413	348	328	178	88	42,84

2. Становништво према старости и полу по петогодишњима, градови / општине

(наставак)

Територија	Пол	УКУПНО	0-4 године	5-9 година	10-14 година	15-19 година	20-24 године	25-29 година	30-34 године	35-39 година	40-44 године
Источни Дрвар	У	66	-	1	-	2	3	4	9	1	4
	М	44	-	1	-	1	1	4	6	1	4
	Ж	22	-	-	-	1	2	-	3	-	-
Источни Мостар	У	244	7	11	13	13	10	8	14	17	25
	М	138	4	6	8	9	8	2	8	12	18
	Ж	106	3	5	5	4	2	6	6	5	7
Источни Стари Град	У	1 116	40	43	29	48	48	60	76	53	46
	М	552	23	24	17	22	28	40	39	34	22
	Ж	564	17	19	12	26	20	20	37	19	24
Источно Ново Сарајево	У	10 401	619	480	478	603	586	734	936	750	637
	М	4 936	295	239	237	310	289	368	466	376	347
	Ж	5 465	324	241	241	293	297	366	470	374	290
Језеро	У	1 039	41	47	49	76	61	72	61	62	71
	М	534	20	22	27	35	33	47	36	31	40
	Ж	505	21	25	22	41	28	25	25	31	31
Калиновик	У	1 962	51	66	76	88	98	125	93	92	88
	М	950	25	30	24	36	55	72	54	59	48
	Ж	1 012	26	36	52	52	43	53	39	33	40
Кнежево	У	9 368	400	410	542	604	535	551	519	595	648
	М	4 632	210	213	272	301	286	282	270	324	350
	Ж	4 736	190	197	270	303	249	269	249	271	298
Козарска Дубица	У	20 681	780	806	864	1 163	1 073	1 334	1 250	1 207	1 219
	М	10 094	399	399	451	602	580	701	674	625	629
	Ж	10 587	381	407	413	561	493	633	576	582	590
Костајница	У	5 645	216	228	226	349	308	363	405	384	390
	М	2 780	100	127	116	180	165	191	216	189	181
	Ж	2 865	116	101	110	169	143	172	189	195	209
Котор Варош	У	18 361	896	932	1 165	1 375	1 286	1 297	1 244	1 290	1 334
	М	9 007	468	470	615	722	675	669	623	642	641
	Ж	9 354	428	462	550	653	611	628	621	648	693
Крупа на Уни	У	1 560	48	56	75	101	76	60	78	88	110
	М	841	26	29	33	54	47	36	49	52	70
	Ж	719	22	27	42	47	29	24	29	36	40
Купрес	У	293	6	7	14	9	8	8	6	16	17
	М	157	6	4	8	6	5	6	1	10	8
	Ж	136	-	3	6	3	3	2	5	6	9
Лакташи	У	34 210	1 667	1 838	1 858	2 145	1 983	2 395	2 417	2 470	2 315
	М	16 905	844	929	967	1 126	1 032	1 159	1 218	1 283	1 193
	Ж	17 305	823	909	891	1 019	951	1 236	1 199	1 187	1 122
Лопаре	У	14 689	498	592	661	907	841	825	821	857	958
	М	7 377	245	301	364	446	437	426	425	434	493
	Ж	7 312	253	291	297	461	404	399	396	423	465
Љубиње	У	3 319	149	124	148	199	169	203	207	174	222
	М	1 633	73	58	79	99	99	104	113	89	130
	Ж	1 686	76	66	69	100	70	99	94	85	92
Милићи	У	10 445	453	505	486	725	682	819	818	825	705
	М	5 252	231	260	249	375	379	429	457	443	394
	Ж	5 193	222	245	237	350	303	390	361	382	311
Модрича	У	24 490	976	1 095	1 323	1 509	1 310	1 473	1 434	1 559	1 614
	М	11 969	501	558	670	764	665	785	707	760	826
	Ж	12 521	475	537	653	745	645	688	727	799	788

2. Становништво према старости и полу по петогодишњима, градови / општине

(наставак)

Територија	Пол	УКУПНО	45-49 година	50-54 године	55-59 година	60-64 године	65-69 година	70-74 године	75-79 година	80-84 године	85 или више година	Просјечна старост
Источни Дрвар	У	66	3	9	9	11	1	2	2	2	3	50,23
	М	44	3	9	4	7	-	1	1	-	1	46,89
	Ж	22	-	-	5	4	1	1	1	2	2	56,91
Источни Мостар	У	244	18	15	10	16	9	24	21	9	4	46,12
	М	138	11	8	6	10	4	10	8	4	2	43,42
	Ж	106	7	7	4	6	5	14	13	5	2	49,64
Источни Стари Град	У	1 116	57	96	112	105	82	77	84	36	24	48,08
	М	552	38	47	52	46	37	33	33	11	6	44,84
	Ж	564	19	49	60	59	45	44	51	25	18	51,26
Источно Ново Сарајево	У	10 401	618	741	873	710	490	484	396	192	74	40,31
	М	4 936	296	322	413	329	204	196	154	67	28	38,92
	Ж	5 465	322	419	460	381	286	288	242	125	46	41,56
Језеро	У	1 039	90	96	84	69	41	42	42	24	11	41,44
	М	534	44	47	51	33	22	17	18	9	2	40,32
	Ж	505	46	49	33	36	19	25	24	15	9	42,61
Калиновик	У	1 962	105	176	212	156	124	144	135	84	49	48,27
	М	950	58	100	106	80	52	53	53	32	13	46,59
	Ж	1 012	47	76	106	76	72	91	82	52	36	49,86
Кнежево	У	9 368	695	787	745	720	564	468	345	172	68	41,80
	М	4 632	365	398	344	329	259	212	130	65	22	40,40
	Ж	4 736	330	389	401	391	305	256	215	107	46	43,16
Козарска Дубица	У	20 681	1 619	1 810	1 839	1 557	901	1 079	1 231	629	320	44,33
	М	10 094	790	896	932	760	409	427	488	247	85	42,55
	Ж	10 587	829	914	907	797	492	652	743	382	235	46,04
Костајница	У	5 645	427	485	503	417	243	245	242	147	67	42,71
	М	2 780	220	222	268	205	122	107	108	46	17	41,46
	Ж	2 865	207	263	235	212	121	138	134	101	50	43,92
Котор Варош	У	18 361	1 387	1 370	1 234	1 149	846	682	542	246	86	38,43
	М	9 007	698	673	569	547	353	293	218	96	35	37,07
	Ж	9 354	689	697	665	602	493	389	324	150	51	39,75
Крупа на Уни	У	1 560	117	120	114	110	89	99	119	72	28	46,41
	М	841	74	76	70	55	51	42	44	26	7	44,46
	Ж	719	43	44	44	55	38	57	75	46	21	48,69
Купрес	У	293	18	16	19	13	28	44	42	16	6	54,48
	М	157	14	10	13	5	13	18	17	11	2	51,17
	Ж	136	4	6	6	8	15	26	25	5	4	58,29
Лакташи	У	34 210	2 364	2 564	2 575	2 396	1 650	1 495	1 124	661	293	40,15
	М	16 905	1 174	1 262	1 270	1 167	808	678	451	248	96	39,13
	Ж	17 305	1 190	1 302	1 305	1 229	842	817	673	413	197	41,15
Лопаре	У	14 689	1 181	1 345	1 214	1 102	770	716	777	447	177	43,93
	М	7 377	637	740	651	570	365	298	314	172	59	42,86
	Ж	7 312	544	605	563	532	405	418	463	275	118	45,01
Љубиње	У	3 319	242	278	281	249	140	161	166	130	77	44,10
	М	1 633	122	137	153	125	57	68	58	47	22	42,16
	Ж	1 686	120	141	128	124	83	93	108	83	55	45,98
Милићи	У	10 445	732	927	868	796	375	255	263	143	68	39,15
	М	5 252	345	424	442	379	177	104	98	45	21	37,78
	Ж	5 193	387	503	426	417	198	151	165	98	47	40,53
Модрича	У	24 490	1 835	1 979	1 917	1 834	1 438	1 300	1 091	578	225	42,64
	М	11 969	934	976	933	879	676	574	475	204	82	41,50
	Ж	12 521	901	1 003	984	955	762	726	616	374	143	43,73

2. Становништво према старости и полу по петогодишњима, градови / општине (наставак)

Територија	Пол	УКУПНО	0-4 године	5-9 година	10-14 година	15-19 година	20-24 године	25-29 година	30-34 године	35-39 година	40-44 године
Мркоњић Град	У	15 926	664	721	840	945	755	907	936	1 012	966
	М	7 660	327	389	396	534	395	475	448	524	495
	Ж	8 266	337	332	444	411	360	432	488	488	471
Невесиње	У	12 542	549	647	672	769	631	707	730	861	829
	М	6 236	292	329	326	385	333	374	387	499	442
	Ж	6 306	257	318	346	384	298	333	343	362	387
Нови Град	У	25 240	940	1 008	1 166	1 527	1 405	1 513	1 545	1 580	1 760
	М	12 580	476	528	641	792	742	792	807	819	917
	Ж	12 660	464	480	525	735	663	721	738	761	843
Ново Горажде	У	2 915	101	96	81	130	176	217	205	173	166
	М	1 500	49	43	34	63	103	127	101	105	91
	Ж	1 415	52	53	47	67	73	90	104	68	75
Осмаци	У	5 546	265	260	311	384	390	381	409	397	365
	М	2 779	143	138	155	198	192	207	211	213	189
	Ж	2 767	122	122	156	186	198	174	198	184	176
Оштра Лука	У	2 705	103	134	163	209	99	127	134	197	177
	М	1 386	53	69	90	109	49	70	70	102	104
	Ж	1 319	50	65	73	100	50	57	64	95	73
Пале	У	20 359	890	866	942	1 281	1 350	1 447	1 466	1 294	1 083
	М	9 744	457	439	504	632	657	750	702	682	518
	Ж	10 615	433	427	438	649	693	697	764	612	565
Пелагићево	У	4 358	120	162	181	224	175	175	175	253	296
	М	2 151	57	85	92	119	102	86	83	120	173
	Ж	2 207	63	77	89	105	73	89	92	133	123
Петровац	У	354	13	18	21	13	8	16	21	33	20
	М	169	8	10	9	7	6	6	10	20	10
	Ж	185	5	8	12	6	2	10	11	13	10
Петрово	У	6 317	259	227	256	338	340	397	342	296	339
	М	3 043	142	108	120	184	178	220	183	151	161
	Ж	3 274	117	119	136	154	162	177	159	145	178
Приједор	У	80 916	3 208	3 333	3 643	4 980	4 651	5 388	5 373	5 634	5 405
	М	39 418	1 668	1 727	1 861	2 532	2 366	2 724	2 721	2 900	2 702
	Ж	41 498	1 540	1 606	1 782	2 448	2 285	2 664	2 652	2 734	2 703
Прњавор	У	34 357	1 554	1 572	1 828	2 250	1 786	2 001	2 136	2 404	2 212
	М	16 675	796	804	926	1 221	920	1 022	1 056	1 201	1 127
	Ж	17 682	758	768	902	1 029	866	979	1 080	1 203	1 085
Рибник	У	5 851	239	247	307	335	269	280	277	350	384
	М	2 900	117	134	151	160	130	147	155	182	224
	Ж	2 951	122	113	156	175	139	133	122	168	160
Рогатица	У	10 302	502	473	409	586	521	623	657	651	548
	М	5 053	249	246	207	318	263	313	352	342	295
	Ж	5 249	253	227	202	268	258	310	305	309	253
Рудо	У	7 578	282	317	297	372	419	448	431	440	486
	М	3 840	147	169	157	193	216	258	241	231	258
	Ж	3 738	135	148	140	179	203	190	190	209	228
Соколац	У	11 620	493	539	539	648	649	779	779	689	587
	М	5 723	256	273	287	329	331	433	403	361	297
	Ж	5 897	237	266	252	319	318	346	376	328	290
Србац	У	16 933	809	720	853	998	929	985	1 115	1 130	1 050
	М	8 295	398	360	448	512	493	513	564	581	541
	Ж	8 638	411	360	405	486	436	472	551	549	509

2. Становништво према старости и полу по петогодишњима, градови / општине

(наставак)

Територија	Пол	УКУПНО	45-49 година	50-54 године	55-59 година	60-64 године	65-69 година	70-74 године	75-79 година	80-84 године	85 или више година	Просјечна старост
Мркоњић Град	У	15 926	1 018	1 096	1 335	1 359	989	787	814	506	276	43,85
	М	7 660	484	500	641	660	443	341	321	180	107	42,12
	Ж	8 266	534	596	694	699	546	446	493	326	169	45,46
Невесиње	У	12 542	882	939	937	914	611	675	600	364	225	42,67
	М	6 236	481	512	490	428	241	273	233	148	63	40,89
	Ж	6 306	401	427	447	486	370	402	367	216	162	44,42
Нови Град	У	25 240	1 995	2 252	2 126	1 869	1 281	1 222	1 148	621	282	43,10
	М	12 580	1 020	1 182	1 077	924	567	532	444	233	87	41,61
	Ж	12 660	975	1 070	1 049	945	714	690	704	388	195	44,58
Ново Горажде	У	2 915	206	247	306	283	144	131	140	80	33	44,79
	М	1 500	107	125	155	146	80	50	63	46	12	44,35
	Ж	1 415	99	122	151	137	64	81	77	34	21	45,25
Осмаци	У	5 546	414	452	391	378	248	206	168	80	47	39,39
	М	2 779	201	240	183	174	124	94	63	34	20	38,32
	Ж	2 767	213	212	208	204	124	112	105	46	27	40,46
Оштра Лука	У	2 705	185	205	207	201	137	168	158	73	28	43,14
	М	1 386	113	124	99	112	59	63	63	25	12	41,58
	Ж	1 319	72	81	108	89	78	105	95	48	16	44,77
Пале	У	20 359	1 315	1 654	1 921	1 487	907	951	854	461	190	41,70
	М	9 744	633	756	943	706	385	388	342	186	64	40,26
	Ж	10 615	682	898	978	781	522	563	512	275	126	43,03
Пелагићево	У	4 358	391	315	340	374	342	326	280	178	51	47,66
	М	2 151	211	176	181	187	157	133	108	65	16	45,97
	Ж	2 207	180	139	159	187	185	193	172	113	35	49,31
Петровац	У	354	23	23	21	27	21	25	23	18	10	46,48
	М	169	14	14	8	12	9	9	7	5	5	43,31
	Ж	185	9	9	13	15	12	16	16	13	5	49,37
Петрово	У	6 317	462	559	560	499	361	424	401	168	89	45,30
	М	3 043	232	259	289	241	141	180	159	62	33	43,39
	Ж	3 274	230	300	271	258	220	244	242	106	56	47,07
Приједор	У	80 916	6 210	6 657	6 393	5 930	4 100	4 031	3 509	1 704	767	42,32
	М	39 418	3 128	3 373	3 049	2 766	1 922	1 686	1 371	661	261	40,95
	Ж	41 498	3 082	3 284	3 344	3 164	2 178	2 345	2 138	1 043	506	43,63
Прњавор	У	34 357	2 314	2 476	2 501	2 548	2 096	2 020	1 504	807	348	42,31
	М	16 675	1 154	1 251	1 157	1 213	946	906	586	295	94	40,71
	Ж	17 682	1 160	1 225	1 344	1 335	1 150	1 114	918	512	254	43,82
Рибник	У	5 851	374	431	467	522	400	366	316	207	80	45,04
	М	2 900	218	235	243	239	181	148	122	88	26	43,63
	Ж	2 951	156	196	224	283	219	218	194	119	54	46,42
Рогатица	У	10 302	653	816	954	843	494	594	543	311	124	43,61
	М	5 053	349	417	445	403	215	259	226	109	45	42,02
	Ж	5 249	304	399	509	440	279	335	317	202	79	45,15
Рудо	У	7 578	629	637	665	632	477	440	370	156	80	44,33
	М	3 840	316	332	342	318	225	194	165	53	25	42,96
	Ж	3 738	313	305	323	314	252	246	205	103	55	45,74
Соколац	У	11 620	797	974	1 073	955	574	533	551	294	167	42,94
	М	5 723	391	475	543	445	253	244	222	117	63	41,48
	Ж	5 897	406	499	530	510	321	289	329	177	104	44,36
Србац	У	16 933	1 156	1 208	1 306	1 300	996	979	737	455	207	42,76
	М	8 295	592	620	603	638	481	453	280	158	60	41,33
	Ж	8 638	564	588	703	662	515	526	457	297	147	44,12

2. Становништво према старости и полу по петогодишњима, градови / општине

(наставак)

Територија	Пол	УКУПНО	0-4 године	5-9 година	10-14 година	15-19 година	20-24 године	25-29 година	30-34 године	35-39 година	40-44 године
Сребреница	У	11 698	489	494	503	737	757	891	894	941	925
	М	5 714	247	242	273	396	414	475	494	485	467
	Ж	5 984	242	252	230	341	343	416	400	456	458
Теслић	У	37 236	1 951	1 916	2 064	2 479	2 073	2 243	2 328	2 464	2 404
	М	17 894	1 040	1 014	1 026	1 269	1 089	1 100	1 167	1 228	1 181
	Ж	19 342	911	902	1 038	1 210	984	1 143	1 161	1 236	1 223
Требиње	У	28 239	1 397	1 395	1 465	1 593	1 427	1 778	1 909	1 864	1 703
	М	13 760	744	711	759	834	774	907	950	1 000	873
	Ж	14 479	653	684	706	759	653	871	959	864	830
Трново	У	1 983	65	66	68	97	99	136	121	87	98
	М	953	30	36	39	40	57	73	72	44	51
	Ж	1 030	35	30	29	57	42	63	49	43	47
Угљевик	У	15 118	668	730	756	903	953	1 093	869	916	994
	М	7 626	366	369	378	469	502	558	439	467	499
	Ж	7 492	302	361	378	434	451	535	430	449	495
Фоча	У	17 580	626	727	759	1 066	980	1 190	1 098	1 053	1 011
	М	8 880	356	377	379	570	501	646	621	587	535
	Ж	8 700	270	350	380	496	479	544	477	466	476
Хан Пијесак	У	3 445	132	126	127	209	135	196	191	192	193
	М	1 632	70	66	67	85	83	97	103	96	95
	Ж	1 813	62	60	60	124	52	99	88	96	98
Чајниче	У	4 679	181	209	224	291	266	307	261	245	290
	М	2 347	84	99	124	164	150	162	148	130	170
	Ж	2 332	97	110	100	127	116	145	113	115	120
Челинац	У	15 117	758	723	784	1 097	958	1 027	986	940	980
	М	7 477	394	372	414	562	503	513	522	447	514
	Ж	7 640	364	351	370	535	455	514	464	493	466
Шамац	У	16 308	567	669	764	1 002	848	944	907	1 054	1 085
	М	7 908	284	351	396	497	454	492	496	521	552
	Ж	8 400	283	318	368	505	394	452	411	533	533
Шековићи	У	6 323	237	270	291	369	357	356	382	390	386
	М	3 103	120	115	158	181	171	189	204	206	217
	Ж	3 220	117	155	133	188	186	167	178	184	169
Шипово	У	9 969	424	453	538	573	530	616	655	615	512
	М	5 046	230	241	268	314	280	330	362	328	288
	Ж	4 923	194	212	270	259	250	286	293	287	224

2. Становништво према старости и полу по петогодишњима, градови / општине

(наставак)

Територија	Пол	УКУПНО	45-49 година	50-54 године	55-59 година	60-64 године	65-69 година	70-74 године	75-79 година	80-84 године	85 или више година	Просјечна старост
Сребреница	У	11 698	892	927	846	888	525	454	337	147	51	40,16
	М	5 714	426	464	380	390	211	158	126	49	17	38,19
	Ж	5 984	466	463	466	498	314	296	211	98	34	42,04
Теслић	У	37 236	2 540	2 823	2 867	2 763	2 067	1 850	1 452	691	261	40,82
	М	17 894	1 213	1 328	1 375	1 279	879	771	593	254	88	39,20
	Ж	19 342	1 327	1 495	1 492	1 484	1 188	1 079	859	437	173	42,33
Требиње	У	28 239	1 950	2 211	2 263	2 078	1 349	1 348	1 277	783	449	42,20
	М	13 760	944	1 027	1 091	990	607	573	528	291	157	40,46
	Ж	14 479	1 006	1 184	1 172	1 088	742	775	749	492	292	43,85
Трново	У	1 983	147	171	232	168	117	121	109	53	28	46,06
	М	953	76	77	113	79	37	46	53	19	11	44,22
	Ж	1 030	71	94	119	89	80	75	56	34	17	47,76
Угљевик	У	15 118	1 136	1 332	1 129	993	695	669	697	389	196	41,74
	М	7 626	584	716	594	523	349	302	288	154	69	40,79
	Ж	7 492	552	616	535	470	346	367	409	235	127	42,70
Фоча	У	17 580	1 232	1 429	1 614	1 282	900	1 032	880	482	219	43,72
	М	8 880	652	748	812	617	405	412	372	207	83	42,10
	Ж	8 700	580	681	802	665	495	620	508	275	136	45,37
Хан Пијесак	У	3 445	249	324	322	272	194	182	220	133	48	45,79
	М	1 632	126	171	156	131	70	70	77	54	15	43,69
	Ж	1 813	123	153	166	141	124	112	143	79	33	47,67
Чајнич	У	4 679	370	402	371	365	264	252	227	107	47	43,06
	М	2 347	199	200	197	178	114	96	85	36	11	41,13
	Ж	2 332	171	202	174	187	150	156	142	71	36	45,00
Челинац	У	15 117	1 155	1 230	1 242	1 015	721	638	492	262	109	40,10
	М	7 477	568	605	652	499	329	275	187	87	34	38,84
	Ж	7 640	587	625	590	516	392	363	305	175	75	41,33
Шамац	У	16 308	1 217	1 347	1 269	1 300	1 039	972	761	402	161	43,84
	М	7 908	638	641	614	582	483	410	312	139	46	42,16
	Ж	8 400	579	706	655	718	556	562	449	263	115	45,43
Шековићи	У	6 323	469	565	623	550	391	277	234	126	50	43,08
	М	3 103	237	294	306	249	183	121	88	45	19	42,09
	Ж	3 220	232	271	317	301	208	156	146	81	31	44,04
Шипово	У	9 969	623	810	970	779	526	411	510	279	145	42,97
	М	5 046	324	420	497	380	240	173	207	100	64	41,38
	Ж	4 923	299	390	473	399	286	238	303	179	81	44,59

3. Становништво према старости (петогодишта) и полу, насељена мјеста

Територија	Пол	Укупно	Старост																	
			0-4	5-9	10-15	15-19	20-24	25-29	30-34	35-39	40-44	45-49	50-54	55-59	60-64	65-69	70-74	75-79	80-84	85 и више
РЕПУБЛИКА СРПСКА	У	1 170 342	53 405	54 076	57 326	70 815	65 363	76 753	80 472	80 588	75 683	82 810	92 000	93 458	87 204	60 073	55 148	48 037	25 566	11 565
	М	571 812	27 393	27 716	29 411	36 577	33 893	39 159	40 809	41 264	38 704	41 422	45 159	45 289	41 420	27 337	23 525	19 261	9 608	3 865
	Ж	598 530	26 012	26 360	27 915	34 238	31 470	37 594	39 663	39 324	36 979	41 388	46 841	48 169	45 784	32 736	31 623	28 776	15 958	7 700
БАЊА ЛУКА	У	180 053	9 436	8 511	8 447	10 287	10 117	12 698	14 924	14 426	12 136	11 694	13 344	13 975	12 816	8 896	7 288	6 258	3 262	1 538
	М	86 510	4 803	4 351	4 330	5 233	4 996	6 210	7 203	7 198	6 117	5 719	6 289	6 507	5 878	4 146	3 115	2 605	1 259	551
	Ж	93 543	4 633	4 160	4 117	5 054	5 121	6 488	7 721	7 228	6 019	5 975	7 055	7 468	6 938	4 750	4 173	3 653	2 003	987
Агино Село	У	429	20	14	17	16	20	14	20	16	20	27	49	38	39	23	35	31	24	6
	М	216	8	7	8	10	10	8	16	11	8	13	30	22	18	8	14	19	3	3
	Ж	213	12	7	9	6	10	6	4	5	12	14	19	16	21	15	21	12	21	3
Бања Лука	У	135 059	7 331	6 300	6 126	7 428	7 592	9 914	11 849	11 200	8 982	8 502	9 827	10 419	9 673	6 697	5 322	4 417	2 353	1 127
	М	63 779	3 756	3 197	3 117	3 753	3 702	4 793	5 629	5 457	4 412	3 966	4 413	4 648	4 334	3 107	2 275	1 886	934	400
	Ж	71 280	3 575	3 103	3 009	3 675	3 890	5 121	6 220	5 743	4 570	4 536	5 414	5 771	5 339	3 590	3 047	2 531	1 419	727
Барловци	У	685	48	48	39	36	25	55	62	63	60	39	38	58	42	26	12	18	10	6
	М	351	26	33	22	18	11	25	30	34	33	18	17	32	15	14	5	9	5	4
	Ж	334	22	15	17	18	14	30	32	29	27	21	21	26	27	12	7	9	5	2
Бастаси	У	157	14	9	5	11	3	11	17	10	11	7	11	10	7	10	11	5	5	-
	М	78	5	4	2	5	2	6	10	4	5	6	6	8	4	1	6	2	2	-
	Ж	79	9	5	3	6	1	5	7	6	6	1	5	2	3	9	5	3	3	-
Бистрица	У	1 367	46	65	59	84	64	75	71	79	107	129	124	107	93	69	88	63	37	7
	М	712	16	35	35	44	30	35	44	38	59	71	76	65	47	35	43	19	19	1
	Ж	655	30	30	24	40	34	40	27	41	48	58	48	42	46	34	45	44	18	6
Борковићи	У	585	23	29	31	40	33	36	21	45	41	41	41	46	39	37	45	23	9	5
	М	307	12	15	19	21	18	21	11	28	18	21	27	29	14	19	20	10	4	-
	Ж	278	11	14	12	19	15	15	10	17	23	20	14	17	25	18	25	13	5	5
Бочац	У	836	18	31	38	49	42	35	40	58	43	57	75	57	59	66	68	56	34	10
	М	412	12	18	23	22	20	17	17	38	22	28	40	35	23	25	26	26	16	4
	Ж	424	6	13	15	27	22	18	23	20	21	29	35	22	36	41	42	30	18	6
Бронзани Мајдан	У	590	32	32	36	49	37	42	38	49	52	36	36	40	40	22	14	18	12	5
	М	298	21	11	13	28	12	22	21	26	35	18	22	21	18	11	9	6	3	1
	Ж	292	11	21	23	21	25	20	17	23	17	18	14	19	22	11	5	12	9	4
Верићи	У	1 041	47	40	44	60	62	58	63	59	60	82	101	104	84	42	47	44	27	17
	М	524	22	23	22	33	32	35	31	30	22	44	53	52	50	23	17	19	8	8
	Ж	517	25	17	22	27	30	23	32	29	38	38	48	52	34	19	30	25	19	9
Вилуси	У	125	5	10	11	10	4	5	8	6	9	10	6	11	3	2	11	7	5	2
	М	67	3	5	6	6	2	3	4	4	3	9	5	6	1	2	5	2	1	-
	Ж	58	2	5	5	4	2	2	4	2	6	1	1	5	2	-	6	5	4	2
Голеша	У	369	10	12	15	19	28	19	17	16	29	42	36	24	22	20	24	19	14	3
	М	204	5	6	10	12	16	14	9	10	15	27	28	12	10	10	7	7	4	2
	Ж	165	5	6	5	7	12	5	8	6	14	15	8	12	12	10	17	12	10	1
Дебељаци	У	1 190	52	60	68	98	86	77	91	84	103	89	77	93	65	47	39	19	27	15
	М	605	28	34	39	47	40	46	51	41	62	46	38	48	29	20	16	8	8	4
	Ж	585	24	26	29	51	46	31	40	43	41	43	39	45	36	27	23	11	19	11
Добрња	У	74	4	5	8	3	4	1	5	3	5	4	6	8	5	6	3	3	-	1
	М	38	2	2	5	2	1	-	3	1	3	3	4	3	3	3	1	2	-	-
	Ж	36	2	3	3	1	3	1	2	2	2	1	2	5	2	3	2	1	-	1
Драгочај	У	2 273	117	115	79	125	131	152	187	183	139	156	168	171	179	122	94	97	45	13
	М	1 150	55	59	40	61	78	86	86	108	80	86	87	79	77	62	45	41	14	6
	Ж	1 123	62	56	39	64	53	66	101	75	59	70	81	92	102	60	49	56	31	7
Дракулић	У	1 262	74	83	84	98	65	96	113	114	107	72	97	79	72	41	25	20	12	10
	М	640	44	42	43	55	24	51	52	61	57	37	46	42	39	19	12	8	3	5
	Ж	622	30	41	41	43	41	45	61	53	50	35	51	37	33	22	13	12	9	5
Дујаковци	У	118	5	4	3	5	4	5	5	5	6	14	10	6	9	12	8	12	3	2
	М	59	3	1	3	2	1	3	3	2	4	10	7	2	5	6	2	5	-	-
	Ж	59	2	3	-	3	3	2	2	3	2	4	3	4	4	6	6	7	3	2
Залужани	У	629	34	36	40	37	40	41	51	49	44	46	39	50	48	28	18	16	5	7
	М	323	19	15	26	17	16	25	28	26	21	23	19	27	23	17	8	6	3	4
	Ж	306	15	21	14	20	24	16	23	23	23	23	20	23	25	11	10	10	2	3

3. Становништво према старости (петогодишта) и полу, насељена мјеста

(наставак)

Територија	Пол	Укупно	Старост																	
			0-4	5-9	10-15	15-19	20-24	25-29	30-34	35-39	40-44	45-49	50-54	55-59	60-64	65-69	70-74	75-79	80-84	85 и више
Зеленци	У	54	-	-	3	5	1	3	2	2	4	6	2	8	2	2	4	6	3	1
	М	32	-	-	1	2	1	3	2	1	3	4	1	6	1	1	-	3	2	1
	Ж	22	-	-	2	3	-	-	-	1	1	2	1	2	1	1	4	3	1	-
Јагаре	У	1 291	67	65	73	93	73	87	90	99	111	94	84	92	98	59	64	30	6	6
	М	632	33	29	39	53	33	45	39	47	55	49	42	48	49	26	26	14	3	2
	Ж	659	34	36	34	40	40	42	51	52	56	45	42	44	49	33	38	16	3	4
Кмеђани	У	205	6	5	14	10	11	9	11	13	17	13	19	19	19	6	8	11	11	3
	М	117	4	1	9	8	7	6	7	7	12	9	12	10	9	4	2	5	3	2
	Ж	88	2	4	5	2	4	3	4	6	5	4	7	9	10	2	6	6	8	1
Кола	У	1 212	41	62	44	80	69	61	71	88	87	85	85	95	92	64	68	71	37	12
	М	624	18	34	21	47	34	38	37	44	56	53	53	46	46	28	28	25	12	4
	Ж	588	23	28	23	33	35	23	34	44	31	32	32	49	46	36	40	46	25	8
Кола Доња	У	413	17	13	23	24	18	13	27	32	29	29	34	39	38	23	26	20	5	3
	М	223	15	6	17	10	12	6	16	20	13	15	20	20	20	15	10	5	2	1
	Ж	190	2	7	6	14	6	7	11	12	16	14	14	19	18	8	16	15	3	2
Крмине	У	546	17	18	17	35	31	24	29	46	39	45	37	50	53	28	29	33	11	4
	М	287	8	11	7	19	20	12	17	35	21	28	16	31	24	9	8	15	3	3
	Ж	259	9	7	10	16	11	12	12	11	18	17	21	19	29	19	21	18	8	1
Крупа на Врбасу	У	1 199	44	44	59	66	75	67	66	88	67	96	103	96	108	71	55	58	25	11
	М	613	19	23	32	39	45	38	32	49	37	59	52	45	58	28	19	22	12	4
	Ж	586	25	21	27	27	30	29	34	39	30	37	51	51	50	43	36	36	13	7
Куљани	У	4 126	251	248	223	252	256	281	340	346	325	275	307	313	263	165	106	91	48	36
	М	1 984	110	118	107	121	125	133	176	176	162	133	157	140	121	85	52	37	15	16
	Ж	2 142	141	130	116	131	131	148	164	170	163	142	150	173	142	80	54	54	33	20
Локвари	У	124	3	5	10	3	3	3	5	6	6	10	7	11	5	10	14	15	5	3
	М	62	-	2	6	-	2	-	2	5	5	6	6	6	3	5	5	6	2	1
	Ж	62	3	3	4	3	1	3	3	1	1	4	1	5	2	5	9	9	3	2
Лусићи	У	106	1	-	8	4	2	-	3	4	7	7	11	6	9	3	10	16	9	6
	М	56	1	-	4	3	1	-	2	3	2	6	9	3	5	1	3	6	5	2
	Ж	50	-	-	4	1	1	-	1	1	5	1	2	3	4	2	7	10	4	4
Љубачево	У	453	17	16	24	32	23	21	26	32	38	29	34	41	34	25	20	22	13	6
	М	223	7	9	8	15	13	7	14	19	22	21	16	20	21	9	12	5	2	3
	Ж	230	10	7	16	17	10	14	12	13	16	8	18	21	13	16	8	17	11	3
Мелина	У	739	27	43	48	56	31	23	40	55	57	60	45	47	56	37	40	49	14	11
	М	392	13	23	24	34	15	10	19	30	37	43	33	25	23	20	17	17	5	4
	Ж	347	14	20	24	22	16	13	21	25	20	17	12	22	33	17	23	32	9	7
Мотике	У	2 475	132	130	155	186	161	194	198	166	174	186	209	193	141	87	66	48	35	14
	М	1 254	73	64	86	98	83	100	99	79	87	92	104	100	79	43	29	21	13	4
	Ж	1 221	59	66	69	88	78	94	99	87	87	94	105	93	62	44	37	27	22	10
Обровац	У	469	21	21	34	31	17	19	23	31	33	32	34	27	40	25	26	26	22	7
	М	236	10	10	21	11	7	7	10	19	23	24	21	19	19	11	10	9	3	2
	Ж	233	11	11	13	20	10	12	13	12	10	8	13	8	21	14	16	17	19	5
Павићи	У	262	13	10	22	6	7	8	9	19	26	16	20	21	20	22	15	14	11	3
	М	143	5	7	10	4	3	4	5	13	19	10	11	15	8	13	6	5	4	1
	Ж	119	8	3	12	2	4	4	4	6	7	6	9	6	12	9	9	9	7	2
Павловац	У	1 825	117	115	113	105	101	152	178	142	113	112	163	155	93	72	52	27	11	4
	М	903	66	55	58	57	40	74	87	72	59	51	71	85	57	33	23	11	4	-
	Ж	922	51	60	55	48	61	78	91	70	54	61	92	70	36	39	29	16	7	4
Перван Горњи	У	185	5	3	6	6	15	6	11	2	13	12	10	12	8	14	13	26	16	7
	М	93	3	2	4	4	7	2	7	-	8	6	8	6	4	5	3	12	8	4
	Ж	92	2	1	2	2	8	4	4	2	5	6	2	6	4	9	10	14	8	3
Перван Доњи	У	261	6	12	17	13	9	9	17	19	13	16	25	25	20	11	10	22	11	6
	М	131	5	4	11	4	4	7	8	10	9	9	17	14	6	6	3	7	5	2
	Ж	130	1	8	6	9	5	2	9	9	4	7	8	11	14	5	7	15	6	4
Пискавица	У	2 617	97	78	112	152	150	154	134	147	173	204	210	216	181	175	150	186	65	33
	М	1 331	37	38	59	85	85	73	69	78	97	118	123	127	88	77	70	68	30	9
	Ж	1 286	60	40	53	67	65	81	65	69	76	86	87	89	93	98	80	118	35	24

3. Становништво према старости (петогодишта) и полу, насељена мјеста

(наставак)

Територија	Пол	Укупно	Старост																	
			0-4	5-9	10-15	15-19	20-24	25-29	30-34	35-39	40-44	45-49	50-54	55-59	60-64	65-69	70-74	75-79	80-84	85 и више
Понир	У	14	-	-	-	1	1	-	-	1	-	2	-	1	3	-	2	-	3	-
	М	8	-	-	-	1	1	-	-	1	-	2	-	1	1	-	-	-	1	-
	Ж	6	-	-	-	-	-	-	-	-	-	-	-	-	2	-	2	-	2	-
Поткозарје	У	2 965	95	125	147	232	204	181	178	173	192	225	250	250	197	136	135	127	79	39
	М	1 520	49	78	73	110	110	92	105	95	94	123	136	132	99	67	58	51	32	16
	Ж	1 445	46	47	74	122	94	89	73	78	98	102	114	118	98	69	77	76	47	23
Пријаковци	У	832	33	49	43	58	41	50	64	55	54	55	69	67	66	51	33	30	9	5
	М	410	14	19	23	24	26	25	28	22	34	27	34	40	33	30	10	15	3	3
	Ж	422	19	30	20	34	15	25	36	33	20	28	35	27	33	21	23	15	6	2
Пријечани	У	1 922	105	111	88	113	106	147	139	176	141	140	147	148	153	90	68	77	32	11
	М	1 012	51	62	49	59	57	74	69	97	79	80	79	73	68	43	25	34	10	3
	Ж	980	54	49	39	54	49	73	70	79	62	60	68	75	85	47	43	43	22	8
Прњавор Мали	У	374	24	16	22	27	23	25	26	25	26	22	39	32	24	9	15	13	5	1
	М	197	14	9	12	9	14	10	14	14	16	11	23	15	14	5	8	6	2	1
	Ж	177	10	7	10	18	9	15	12	11	10	11	16	17	10	4	7	7	3	-
Радосавска	У	268	11	10	16	16	5	7	12	15	22	18	14	16	19	18	27	27	13	2
	М	139	6	6	9	7	3	4	8	6	13	12	12	8	9	8	11	10	7	-
	Ж	129	5	4	7	9	2	3	4	9	9	9	6	2	8	10	10	16	17	6
Рапићи	У	1 739	98	106	105	123	77	127	136	129	129	110	134	120	106	75	72	46	31	15
	М	871	50	64	56	69	40	63	64	64	68	65	58	63	52	33	32	14	13	3
	Ж	868	48	42	49	54	37	64	72	65	61	45	76	57	54	42	40	32	18	12
Рекавице	У	2 105	90	93	95	117	103	117	136	123	126	163	206	186	150	123	122	106	30	19
	М	1 067	45	49	47	59	59	51	77	74	66	91	111	91	87	49	55	41	8	7
	Ж	1 038	45	44	48	58	44	66	59	49	60	72	95	95	63	74	67	65	22	12
Славићка	У	682	27	31	41	40	31	31	47	47	38	40	45	57	67	47	34	38	16	5
	М	331	10	15	18	24	14	12	28	28	18	24	24	28	30	23	15	16	4	-
	Ж	351	17	16	23	16	17	19	19	19	20	16	21	29	37	24	19	22	12	5
Стратинска	У	196	8	13	10	16	4	7	14	14	14	12	6	12	17	13	13	14	7	2
	М	96	6	10	3	7	2	4	6	8	12	8	4	6	9	4	5	2	-	-
	Ж	100	2	3	7	9	2	3	8	6	2	4	2	6	8	9	8	12	7	2
Стричићи	У	208	2	3	10	10	7	6	4	12	18	15	10	11	16	19	25	26	11	3
	М	110	2	1	4	5	5	3	2	8	12	10	8	8	7	10	9	10	5	1
	Ж	98	-	2	6	5	2	3	2	4	6	5	2	3	9	9	16	16	6	2
Суботица	У	62	4	1	2	-	-	1	6	7	5	5	5	8	4	2	2	7	3	-
	М	35	2	-	-	-	-	-	2	6	5	4	5	5	1	1	1	2	1	-
	Ж	27	2	1	2	-	-	1	4	1	-	1	-	3	3	1	1	5	2	-
Церици	У	16	-	-	-	-	1	2	-	1	-	2	2	-	-	5	-	2	-	1
	М	7	-	-	-	-	1	-	-	1	-	-	2	-	-	3	-	-	-	-
	Ж	9	-	-	-	-	-	2	-	-	-	2	-	-	-	2	-	2	-	1
Чокори	У	192	7	8	10	8	10	7	12	10	9	16	15	24	22	12	3	9	8	2
	М	105	3	5	5	4	5	4	7	6	6	8	9	16	10	8	1	3	4	1
	Ж	87	4	3	5	4	5	3	5	4	3	8	6	8	12	4	2	6	4	1
Шарговац	У	3 014	170	162	148	197	210	220	212	262	210	187	221	250	210	124	93	87	31	20
	М	1 482	87	89	74	103	106	113	100	142	108	91	94	119	106	59	45	29	8	9
	Ж	1 532	83	73	74	94	104	107	112	120	102	96	127	131	104	65	48	58	23	11
Шимићи	У	43	-	2	2	2	1	-	-	-	2	2	1	6	3	3	4	10	4	1
	М	21	-	1	-	2	1	-	-	-	-	1	-	5	1	2	3	4	1	-
	Ж	22	-	1	2	-	-	-	-	-	2	1	1	1	2	1	1	6	3	1
БЕРКОВИЋИ	У	2 041	91	126	140	90	79	96	102	128	149	137	119	120	147	123	141	129	78	46
	М	1 032	44	72	71	48	39	54	46	64	96	76	73	53	78	53	54	57	36	18
	Ж	1 009	47	54	69	42	40	42	56	64	53	61	46	67	69	70	87	72	42	28
Берковићи	У	230	12	8	14	22	13	21	4	12	14	21	19	16	13	15	12	5	7	2
	М	108	4	5	8	11	6	9	3	4	7	11	9	8	6	6	5	2	3	1
	Ж	122	8	3	6	11	7	12	1	8	7	10	10	8	7	9	7	3	4	1
Битуња	У	59	1	2	1	-	1	2	2	3	7	1	5	3	4	6	10	4	3	4
	М	32	1	2	-	-	-	2	1	2	6	1	3	1	1	3	5	1	2	1
	Ж	27	-	-	1	-	1	-	1	1	1	-	2	2	3	3	5	3	1	3

3. Становништво према старости (петогодишта) и полу, насељена мјеста

(наставак)

Територија	Пол	Укупно	Старост																		
			0-4	5-9	10-15	15-19	20-24	25-29	30-34	35-39	40-44	45-49	50-54	55-59	60-64	65-69	70-74	75-79	80-84	85 и више	
Брштаник	У	1	-	-	-	-	-	-	-	-	-	-	-	-	1	-	-	-	-	-	-
	М	1	-	-	-	-	-	-	-	-	-	-	-	-	1	-	-	-	-	-	-
	Ж	-	-	-	-	-	-	-	-	-	-	-	-	-	-	-	-	-	-	-	-
Дабрица	У	112	5	4	2	3	6	7	4	5	8	9	5	9	10	9	6	13	4	3	
	М	59	4	1	2	1	3	5	2	4	5	5	3	2	6	3	4	6	3	-	
	Ж	53	1	3	-	2	3	2	2	1	3	4	2	7	4	6	2	7	1	3	
До	У	32	1	1	-	1	1	4	3	1	1	2	2	6	4	1	1	-	-	3	
	М	16	1	1	-	-	1	3	2	-	-	2	1	1	3	1	-	-	-	-	
	Ж	16	-	-	-	1	-	1	1	1	1	-	1	5	1	-	1	-	-	3	
Жегуља	У	52	5	3	3	2	-	4	4	4	2	2	2	4	4	1	5	6	1	-	
	М	30	3	1	3	1	-	3	1	2	2	1	2	-	3	1	2	4	1	-	
	Ж	22	2	2	-	1	-	1	3	2	-	1	-	4	1	-	3	2	-	-	
Љубљеница	У	22	4	-	-	-	-	2	1	1	-	1	2	2	2	1	2	2	2	-	
	М	10	2	-	-	-	-	1	1	-	-	1	1	1	2	-	-	-	1	-	
	Ж	12	2	-	-	-	-	1	-	1	-	-	1	1	-	1	2	2	1	-	
Љути До	У	233	4	20	21	6	7	5	16	12	22	18	17	15	11	12	17	13	10	7	
	М	118	-	11	13	4	4	2	5	6	15	9	11	11	5	3	5	6	7	1	
	Ж	115	4	9	8	2	3	3	11	6	7	9	6	4	6	9	12	7	3	6	
Меча	У	300	20	34	26	13	10	17	21	29	24	15	21	13	17	11	13	10	5	1	
	М	158	10	22	12	7	3	10	9	14	16	7	13	7	8	5	6	5	3	1	
	Ж	142	10	12	14	6	7	7	12	15	8	8	8	6	9	6	7	5	2	-	
Предолје	У	57	2	2	3	-	1	1	2	6	2	2	5	3	8	4	8	4	3	1	
	М	27	1	1	-	-	-	1	2	4	1	2	3	-	4	1	5	-	2	-	
	Ж	30	1	1	3	-	1	-	-	2	1	-	2	3	4	3	3	4	1	1	
Струпићи	У	181	12	9	19	7	6	2	5	14	15	10	6	1	12	15	14	16	13	5	
	М	80	6	3	7	3	3	1	2	3	13	5	4	-	5	6	3	8	5	3	
	Ж	101	6	6	12	4	3	1	3	11	2	5	2	1	7	9	11	8	8	2	
Сузина	У	134	6	4	7	6	4	5	8	5	13	12	8	6	15	8	8	12	5	2	
	М	75	4	3	5	3	3	2	3	3	7	10	4	3	9	2	2	9	1	2	
	Ж	59	2	1	2	3	1	3	5	2	6	2	4	3	6	6	6	3	4	-	
Трусина	У	58	2	3	1	1	3	3	3	1	2	2	2	7	2	5	8	8	4	1	
	М	25	1	2	-	-	1	1	2	1	1	-	2	4	2	3	2	2	-	1	
	Ж	33	1	1	1	1	2	2	1	-	1	2	-	3	-	2	6	6	4	-	
Хатељи	У	409	11	27	38	29	21	13	20	21	32	34	17	24	23	22	25	24	17	11	
	М	204	4	13	17	18	14	9	10	9	17	18	12	11	12	12	9	9	5	5	
	Ж	205	7	14	21	11	7	4	10	12	15	16	5	13	11	10	16	15	12	6	
Ходово	У	8	-	-	-	-	1	1	-	1	-	-	-	1	1	-	1	1	-	1	
	М	5	-	-	-	-	-	1	-	1	-	-	-	-	1	-	-	1	-	1	
	Ж	3	-	-	-	-	1	-	-	-	-	-	-	-	1	-	-	1	-	-	
Хргуд	У	132	6	8	2	-	4	7	8	10	7	7	7	7	19	13	11	10	3	3	
	М	75	3	7	2	-	1	2	2	10	6	4	5	2	10	7	6	4	2	2	
	Ж	57	3	1	-	-	3	5	6	-	1	3	2	5	9	6	5	6	1	1	
Шћепан Крст	У	21	-	1	3	-	1	2	1	3	-	1	1	2	2	-	-	1	1	2	
	М	9	-	-	2	-	-	2	1	1	-	-	-	1	1	-	-	-	1	-	
	Ж	12	-	1	1	-	1	-	-	2	-	1	1	1	1	-	-	1	-	2	
БИЈЕЉИНА	У	103 874	4 931	4 936	5 343	6 125	5 809	6 971	7 263	7 162	6 769	7 510	8 087	8 039	7 923	5 241	4 695	4 195	2 081	794	
	М	50 760	2 561	2 547	2 717	3 214	2 975	3 429	3 680	3 578	3 364	3 693	4 014	3 902	3 788	2 436	2 030	1 774	794	264	
	Ж	53 114	2 370	2 389	2 626	2 911	2 834	3 542	3 583	3 584	3 405	3 817	4 073	4 137	4 135	2 805	2 665	2 421	1 287	530	
Амајлије	У	1 112	46	57	74	68	74	84	77	72	72	92	89	92	59	42	40	46	21	7	
	М	567	26	35	36	35	39	51	39	35	34	47	46	48	29	25	14	17	9	2	
	Ж	545	20	22	38	33	35	33	38	37	38	45	43	44	30	17	26	29	12	5	
Балатун	У	1 245	46	52	49	98	70	59	69	80	115	88	90	91	99	88	61	55	28	7	
	М	625	20	22	28	48	39	33	28	40	55	58	56	42	43	50	24	25	10	4	
	Ж	620	26	30	21	50	31	26	41	40	60	30	34	49	56	38	37	30	18	3	
Бањица	У	265	8	14	16	10	15	13	11	14	16	21	20	15	31	13	15	17	8	8	
	М	132	2	10	9	7	8	8	7	8	7	12	11	11	15	4	5	5	1	2	
	Ж	133	6	4	7	3	7	5	4	6	9	9	9	4	16	9	10	12	7	6	

3. Становништво према старости (петогодишта) и полу, насељена мјеста

(наставак)

Територија	Пол	Укупно	Старост																	
			0-4	5-9	10-15	15-19	20-24	25-29	30-34	35-39	40-44	45-49	50-54	55-59	60-64	65-69	70-74	75-79	80-84	85 и више
Батар	У	225	6	9	9	14	10	10	11	11	19	22	18	15	22	12	12	19	4	2
	М	122	4	4	5	9	5	5	6	7	11	10	11	11	13	6	5	7	2	1
	Ж	103	2	5	4	5	5	5	5	4	8	12	7	4	9	6	7	12	2	1
Батковић	У	2 515	94	104	144	159	157	143	138	140	181	191	190	173	184	133	133	152	74	25
	М	1 294	52	50	69	87	81	86	75	70	89	106	106	97	95	66	56	71	30	8
	Ж	1 221	42	54	75	72	76	57	63	70	92	85	84	76	89	67	77	81	44	17
Бијељина	У	41 121	2 206	1 981	2 038	2 282	2 168	2 975	3 330	2 978	2 657	2 853	3 238	3 235	3 125	1 989	1 708	1 423	671	264
	М	19 376	1 166	1 010	1 034	1 177	1 082	1 403	1 607	1 441	1 304	1 261	1 474	1 502	1 390	873	726	577	257	92
	Ж	21 745	1 040	971	1 004	1 105	1 086	1 572	1 723	1 537	1 353	1 592	1 764	1 733	1 735	1 116	982	846	414	172
Бјелошевац	У	442	14	21	22	22	20	22	18	28	17	34	36	34	34	44	31	22	16	7
	М	227	5	13	9	14	12	10	11	15	10	21	20	19	14	18	17	8	8	3
	Ж	215	9	8	13	8	8	12	7	13	7	13	16	15	20	26	14	14	8	4
Бријесница	У	173	6	9	11	12	10	14	8	15	8	21	10	11	14	6	8	4	5	1
	М	87	2	5	5	6	7	7	4	11	3	11	4	7	6	4	1	3	1	-
	Ж	86	4	4	6	6	3	7	4	4	5	10	6	4	8	2	7	1	4	1
Бродац Горњи	У	767	26	33	28	45	43	57	44	42	39	62	72	67	65	54	32	38	15	5
	М	381	15	18	17	27	20	29	22	25	18	31	37	36	33	23	7	14	6	3
	Ж	386	11	15	11	18	23	28	22	17	21	31	35	31	32	31	25	24	9	2
Бродац Доњи	У	668	17	25	33	52	30	36	33	44	46	62	57	56	68	44	31	25	6	3
	М	332	9	11	15	22	17	16	15	26	21	35	34	30	33	20	17	7	2	2
	Ж	336	8	14	18	30	13	20	18	18	25	27	23	26	35	24	14	18	4	1
Буковица Горња	У	324	6	13	11	13	7	17	12	24	19	19	24	22	24	37	31	26	15	4
	М	160	2	5	7	6	2	9	7	15	9	9	13	14	14	16	14	11	6	1
	Ж	164	4	8	4	7	5	8	5	9	10	10	11	8	10	21	17	15	9	3
Буковица Доња	У	568	9	25	27	40	29	18	21	35	39	35	39	34	48	48	33	41	30	17
	М	282	7	11	17	16	17	11	7	20	18	23	21	17	26	22	10	18	11	10
	Ж	286	2	14	10	24	12	7	14	15	21	12	18	17	22	26	23	23	19	7
Велика Обарска	У	3 902	178	195	197	224	216	283	280	246	242	279	329	303	294	181	179	167	73	36
	М	1 971	92	96	88	125	107	143	161	125	127	142	177	146	156	99	79	69	24	15
	Ж	1 931	86	99	109	99	109	140	119	121	115	137	152	157	138	82	100	98	49	21
Велино Село	У	342	7	15	17	18	10	19	16	23	15	29	30	38	39	22	17	16	10	1
	М	170	2	8	7	9	6	12	10	10	9	15	13	21	25	8	8	6	1	-
	Ж	172	5	7	10	9	4	7	6	13	6	14	17	17	14	14	9	10	9	1
Вршани	У	614	21	27	31	33	38	19	38	37	38	42	33	47	59	39	45	39	17	11
	М	311	8	14	15	23	19	9	17	19	21	20	21	25	33	18	19	21	4	5
	Ж	303	13	13	16	10	19	10	21	18	17	22	12	22	26	21	26	18	13	6
Главичице	У	1 070	56	48	47	56	66	67	59	67	81	66	89	76	77	58	49	57	33	18
	М	533	30	27	23	33	39	31	29	33	40	40	40	41	37	28	20	22	13	7
	Ж	537	26	21	24	23	27	36	30	34	41	26	49	35	40	30	29	35	20	11
Главичорак	У	169	1	3	10	4	7	-	3	7	13	18	6	10	21	15	18	23	5	5
	М	78	-	2	4	3	2	-	1	5	8	12	3	5	7	7	7	10	2	-
	Ж	91	1	1	6	1	5	-	2	2	5	6	3	5	14	8	11	13	3	5
Глоговац	У	402	17	21	21	23	21	29	21	21	33	28	38	30	29	19	15	24	11	1
	М	193	7	13	9	13	12	14	14	10	11	15	22	15	14	6	5	9	4	-
	Ж	209	10	8	12	10	9	15	7	11	22	13	16	15	15	13	10	15	7	1
Гојсовац	У	683	27	30	37	37	36	47	54	49	43	51	49	54	49	46	38	21	13	2
	М	338	10	14	22	22	15	26	31	28	21	27	19	20	27	21	16	13	6	-
	Ж	345	17	16	15	15	21	21	23	21	22	24	30	34	22	25	22	8	7	2
Голо Брдо	У	377	14	26	18	22	29	29	20	26	22	36	34	27	31	18	11	7	5	2
	М	197	6	15	12	10	14	20	11	18	9	20	18	11	14	10	4	2	1	2
	Ж	180	8	11	6	12	15	9	9	8	13	16	16	16	17	8	7	5	4	-
Градац - Ступањ	У	509	21	14	25	28	22	34	21	19	20	39	42	37	27	24	42	48	38	8
	М	229	11	7	16	16	7	13	10	13	11	12	25	21	8	11	16	18	14	-
	Ж	280	10	7	9	12	15	21	11	6	9	27	17	16	19	13	26	30	24	8
Даздарево	У	522	20	37	23	34	27	29	36	38	26	42	42	45	26	29	25	25	17	1
	М	255	8	18	9	18	11	11	17	16	18	25	23	21	12	14	12	12	9	1
	Ж	267	12	19	14	16	16	18	19	22	8	17	19	24	14	15	13	13	8	-

3. Становништво према старости (петогодишта) и полу, насељена мјеста

(наставак)

Територија	Пол	Укупно	Старост																	
			0-4	5-9	10-15	15-19	20-24	25-29	30-34	35-39	40-44	45-49	50-54	55-59	60-64	65-69	70-74	75-79	80-84	85 и више
Дворови	У	4 716	204	234	253	306	245	325	353	317	302	301	418	386	377	240	208	151	71	25
	М	2 338	107	118	130	157	128	145	189	169	148	147	210	174	193	114	108	68	29	4
Дијелови	Ж	2 378	97	116	123	149	117	180	164	148	154	154	208	212	184	126	100	83	42	21
	У	669	40	20	27	32	46	62	52	42	27	45	74	59	56	24	30	15	15	3
Доњи Загони	М	324	16	11	15	16	19	31	32	20	11	25	33	28	31	12	10	7	6	1
	Ж	345	24	9	12	16	27	31	20	22	16	20	41	31	25	12	20	8	9	2
Драгаљевац Горњи	У	305	12	11	23	16	11	24	13	28	15	25	21	27	24	11	19	18	6	1
	М	155	6	2	10	12	4	17	8	14	8	12	13	17	10	5	13	4	-	-
Драгаљевац Доњи	Ж	150	6	9	13	4	7	7	5	14	7	13	8	10	14	6	6	14	6	1
	У	418	11	15	17	33	25	18	12	18	27	41	29	26	28	25	35	31	17	10
Драгаљевац Средњи	М	201	4	9	9	15	11	12	5	7	12	20	17	12	14	12	13	14	11	4
	Ж	217	7	6	8	18	14	6	7	11	15	21	12	14	14	13	22	17	6	6
Загони	У	339	9	15	11	20	18	13	16	22	17	34	18	22	34	24	32	18	14	2
	М	167	5	9	5	9	10	5	9	12	10	18	11	10	11	11	18	9	5	-
Јања	Ж	172	4	6	6	11	8	8	7	10	7	16	7	12	23	13	14	9	9	2
	У	741	18	30	34	41	42	35	40	60	55	48	54	49	60	44	46	54	23	8
Јоховац	М	385	6	13	22	21	25	20	21	30	29	22	38	22	26	27	23	25	11	4
	Ж	356	12	17	12	20	17	15	19	30	26	26	16	27	34	17	23	29	12	4
Кацевац	У	619	20	23	29	28	29	35	30	37	33	54	51	49	41	39	40	46	24	11
	М	328	14	17	15	15	8	17	18	21	16	31	31	32	15	21	23	20	9	5
Кованлук	Ж	291	6	6	14	13	21	18	12	16	17	23	20	17	26	18	17	26	15	6
	У	10 542	521	524	609	704	760	714	701	762	777	803	796	770	686	509	413	289	140	64
Ковачићи	М	5 241	252	274	325	366	406	380	367	380	371	414	403	358	331	227	189	135	50	13
	Ж	5 301	269	250	284	338	354	334	334	382	406	389	393	412	355	282	224	154	90	51
Којчиновац	У	284	11	17	20	16	14	23	19	23	9	21	15	31	24	6	7	15	7	6
	М	139	6	9	11	6	7	14	9	14	3	8	9	19	12	3	2	5	1	1
Крива Бара	Ж	145	5	8	9	10	7	9	10	9	6	13	6	12	12	3	5	10	6	5
	У	268	12	14	11	17	10	9	10	26	14	20	14	19	27	17	17	14	13	4
Крива Бара	М	128	4	7	6	4	6	4	5	13	7	14	9	11	13	7	9	5	2	2
	Ж	140	8	7	5	13	4	5	5	13	7	6	5	8	14	10	8	9	11	2
Лъеленча	У	508	19	26	27	25	41	35	43	31	30	36	39	47	34	27	18	16	13	1
	М	236	13	14	12	14	24	21	20	16	15	16	11	19	16	11	9	3	2	-
Лъесковац	Ж	272	6	12	15	11	17	14	23	15	15	20	28	28	18	16	9	13	11	1
	У	383	16	17	12	20	22	34	23	18	20	39	23	33	26	12	23	23	13	9
Магнојевић Горњи	М	185	7	8	6	8	12	17	11	10	9	20	14	16	15	4	9	12	5	2
	Ж	198	9	9	6	12	10	17	12	8	11	19	9	17	11	8	14	11	8	7
Магнојевић Доњи	У	794	44	36	40	63	35	45	51	61	48	63	59	72	84	28	26	23	14	2
	М	404	25	24	17	32	15	27	25	31	27	32	35	33	48	13	9	7	3	1
Магнојевић Средњи	Ж	390	19	12	23	31	20	18	26	30	21	31	24	39	36	15	17	16	11	1
	У	345	16	10	21	20	28	19	17	15	35	24	24	33	26	20	15	12	3	7
Љесковац	М	183	13	3	13	14	18	7	11	7	12	18	12	20	14	6	6	4	2	3
	Ж	162	3	7	8	6	10	12	6	8	23	6	12	13	12	14	9	8	1	4
Магнојевић Средњи	У	913	31	55	66	74	46	51	57	69	68	70	82	54	60	29	39	36	20	6
	М	459	18	29	26	40	22	29	28	35	41	36	40	32	30	10	15	19	8	1
Магнојевић Средњи	Ж	454	13	26	40	34	24	22	29	34	27	34	42	22	30	19	24	17	12	5
	У	969	62	48	58	51	59	62	64	89	68	59	85	84	65	51	29	23	9	3
Магнојевић Средњи	М	490	33	23	29	30	31	28	32	38	40	32	51	36	32	29	11	10	3	2
	Ж	479	29	25	29	21	28	34	32	51	28	27	34	48	33	22	18	13	6	1
Магнојевић Средњи	У	333	17	15	24	18	15	17	20	28	19	16	13	14	27	23	23	22	16	6
	М	163	9	3	14	11	8	9	8	18	11	10	10	7	13	12	5	9	4	2
Магнојевић Средњи	Ж	170	8	12	10	7	7	8	12	10	8	6	3	7	14	11	18	13	12	4
	У	419	17	24	24	18	23	10	21	23	30	30	25	26	31	15	40	38	15	9
Магнојевић Средњи	М	209	11	12	11	10	15	3	9	9	16	15	15	12	16	8	19	17	7	4
	Ж	210	6	12	13	8	8	7	12	14	14	15	10	14	15	7	21	21	8	5
Магнојевић Средњи	У	318	13	20	15	6	11	20	32	20	8	12	22	24	16	23	24	28	15	9
	М	149	5	7	8	2	8	12	18	9	4	6	10	13	8	11	11	11	3	3
Магнојевић Средњи	Ж	169	8	13	7	4	3	8	14	11	4	6	12	11	8	12	13	17	12	6

3. Становништво према старости (петогодишта) и полу, насељена мјеста

(наставак)

Територија	Пол	Укупно	Старост																	
			0-4	5-9	10-15	15-19	20-24	25-29	30-34	35-39	40-44	45-49	50-54	55-59	60-64	65-69	70-74	75-79	80-84	85 и више
Мала Обарска	У	305	16	8	10	17	18	19	16	27	25	24	23	24	35	19	6	8	9	1
	М	164	9	3	4	9	11	11	8	15	17	11	15	13	20	9	4	4	1	-
	Ж	141	7	5	6	8	7	8	8	12	8	13	8	11	15	10	2	4	8	1
Међаши	У	858	35	32	33	50	45	73	36	50	55	67	65	66	60	47	58	53	22	11
	М	420	16	11	20	24	28	36	21	30	25	30	33	34	28	19	29	25	9	2
	Ж	438	19	21	13	26	17	37	15	20	30	37	32	32	32	28	29	28	13	9
Модран	У	963	42	32	67	50	52	59	50	69	59	74	72	68	76	59	39	58	28	9
	М	490	20	19	35	23	31	28	24	28	31	42	38	39	43	30	18	25	12	4
	Ж	473	22	13	32	27	21	31	26	41	28	32	34	29	33	29	21	33	16	5
Нови	У	183	4	5	7	10	9	12	6	11	10	19	12	17	17	12	8	11	8	5
	М	91	2	3	5	3	5	8	2	6	6	8	6	10	9	7	3	4	2	2
	Ж	92	2	2	2	7	4	4	4	5	4	11	6	7	8	5	5	7	6	3
Ново Насеље	У	832	44	43	45	67	54	65	57	71	53	56	49	66	64	43	32	13	8	2
	М	422	24	21	25	44	28	32	33	33	32	26	21	32	27	19	13	8	3	1
	Ж	410	20	22	20	23	26	33	24	38	21	30	28	34	37	24	19	5	5	1
Ново Село	У	1 153	45	51	52	77	78	98	79	78	69	99	102	95	88	44	31	41	16	10
	М	533	22	22	29	44	45	48	39	33	35	42	45	43	38	18	10	13	7	-
	Ж	620	23	29	23	33	33	50	40	45	34	57	57	52	50	26	21	28	9	10
Обријеж	У	180	9	10	8	10	4	10	15	12	15	16	11	10	13	10	15	6	4	2
	М	87	5	6	4	3	3	4	7	6	8	9	5	5	4	5	7	4	1	1
	Ж	93	4	4	4	7	1	6	8	6	7	7	6	5	9	5	8	2	3	1
Остојићево	У	440	15	19	18	31	19	23	15	20	35	49	35	33	37	23	29	27	10	2
	М	229	10	8	9	18	9	12	7	11	16	28	23	18	23	11	10	13	3	-
	Ж	211	5	11	9	13	10	11	8	9	19	21	12	15	14	12	19	14	7	2
Патковача	У	2 569	131	162	156	140	108	166	193	189	188	178	158	207	213	121	117	78	41	23
	М	1 292	73	93	86	78	51	73	102	92	100	100	72	101	100	56	52	34	22	7
	Ж	1 277	58	69	70	62	57	93	91	97	88	78	86	106	113	65	65	44	19	16
Пиперци	У	193	4	6	7	7	10	7	8	7	8	9	18	16	16	13	15	25	9	8
	М	101	2	3	2	4	5	4	6	4	4	5	9	9	12	6	7	13	2	4
	Ж	92	2	3	5	3	5	3	2	3	4	4	9	7	4	7	8	12	7	4
Попови	У	1 238	49	47	72	72	74	67	78	94	72	81	106	91	129	54	61	57	24	10
	М	598	23	22	29	37	37	28	44	46	39	41	45	48	69	29	19	26	12	4
	Ж	640	26	25	43	35	37	39	34	48	33	40	61	43	60	25	42	31	12	6
Пучиле	У	2 090	130	100	123	127	97	144	176	156	113	146	143	185	183	77	79	67	34	10
	М	1 069	73	59	66	65	50	63	101	84	62	67	69	98	102	39	32	20	17	2
	Ж	1 021	57	41	57	62	47	81	75	72	51	79	74	87	81	38	47	47	17	8
Рухотина	У	276	12	14	10	19	23	10	21	17	15	26	18	22	18	18	9	17	6	1
	М	138	4	10	6	13	10	4	11	8	6	12	10	12	9	8	3	8	3	1
	Ж	138	8	4	4	6	13	6	10	9	9	14	8	10	9	10	6	9	3	-
Слобомир	У	6	-	-	-	1	4	1	-	-	-	-	-	-	-	-	-	-	-	-
	М	3	-	-	-	-	2	1	-	-	-	-	-	-	-	-	-	-	-	-
	Ж	3	-	-	-	1	2	-	-	-	-	-	-	-	-	-	-	-	-	-
Сухо Поље	У	1 154	39	47	59	65	73	66	63	57	83	85	99	92	102	58	54	66	36	10
	М	581	22	23	26	31	40	38	36	22	37	50	50	54	56	33	21	25	15	2
	Ж	573	17	24	33	34	33	28	27	35	46	35	49	38	46	25	33	41	21	8
Тријешница	У	496	19	23	17	21	24	29	35	33	29	31	36	50	51	24	28	27	16	3
	М	265	15	12	9	12	15	13	20	22	12	16	20	22	29	13	17	9	6	3
	Ж	231	4	11	8	9	9	16	15	11	17	15	16	28	22	11	11	18	10	-
Трњаци	У	1 074	72	67	45	61	57	89	84	53	53	78	96	84	69	57	46	31	22	10
	М	521	38	28	20	35	28	44	43	26	31	42	52	39	27	25	18	12	10	3
	Ж	553	34	39	25	26	29	45	41	27	22	36	44	45	42	32	28	19	12	7
Ђипировине	У	622	29	38	27	36	42	36	41	47	47	46	45	56	47	36	18	17	11	3
	М	312	18	22	11	17	26	17	23	20	25	25	23	30	20	17	10	4	4	-
	Ж	310	11	16	16	19	16	19	18	27	22	21	22	26	27	19	8	13	7	3
Хасе	У	938	52	53	59	69	57	68	68	73	63	72	89	63	46	29	34	30	10	3
	М	458	21	31	25	37	27	40	28	37	31	36	47	36	18	16	11	14	2	1
	Ж	480	31	22	34	32	30	28	40	36	32	36	42	27	28	13	23	16	8	2

3. Становништво према старости (петогодишта) и полу, насељена мјеста

(наставак)

Територија	Пол	Укупно	Старост																	
			0-4	5-9	10-15	15-19	20-24	25-29	30-34	35-39	40-44	45-49	50-54	55-59	60-64	65-69	70-74	75-79	80-84	85 и више
Црњелово Горње	У	1 279	44	45	59	86	89	75	60	62	96	99	100	87	98	63	79	91	38	8
	М	633	23	24	32	43	40	32	34	31	45	55	58	39	50	34	30	42	18	3
	Ж	646	21	21	27	43	49	43	26	31	51	44	42	48	48	29	49	49	20	5
Црњелово Доње	У	2 011	67	78	96	119	107	118	102	121	131	163	163	126	173	126	128	117	60	16
	М	1 012	33	47	51	63	55	57	56	61	67	89	84	68	91	59	54	56	18	3
	Ж	999	34	31	45	56	52	61	46	60	64	74	79	58	82	67	74	61	42	13
Чађавица Горња	У	676	24	33	31	42	46	39	36	44	37	46	41	49	39	41	40	55	28	5
	М	345	16	16	17	29	26	20	16	26	13	20	28	22	20	17	20	26	11	2
	Ж	331	8	17	14	13	20	19	20	18	24	26	13	27	19	24	20	29	17	3
Чађавица Доња	У	577	24	25	27	39	37	28	28	33	47	56	29	34	40	31	29	40	22	8
	М	282	9	10	9	23	19	15	12	16	22	31	18	17	19	15	13	21	10	3
	Ж	295	15	15	18	16	18	13	16	17	25	25	11	17	21	16	16	19	12	5
Чађавица Средња	У	533	23	23	34	39	24	23	25	42	36	32	25	42	42	43	27	29	17	7
	М	279	12	10	23	16	8	11	14	22	22	20	13	22	22	26	16	12	8	2
	Ж	254	11	13	11	23	16	12	11	20	14	12	12	20	20	17	11	17	9	5
Чардачине	У	471	22	26	30	31	26	31	34	32	26	27	40	41	36	27	22	11	8	1
	М	235	13	17	11	14	11	16	15	23	13	10	24	19	17	12	13	3	4	-
	Ж	236	9	9	19	17	15	15	19	9	13	17	16	22	19	15	9	8	4	1
Ченгић	У	859	41	36	42	37	47	60	43	59	41	60	75	78	80	38	33	53	31	5
	М	456	20	27	23	21	27	29	24	33	21	30	40	41	43	21	16	24	12	4
	Ж	403	21	9	19	16	20	31	19	26	20	30	35	37	37	17	17	29	19	1
БИЛЕЋА	У	10 607	486	477	608	763	603	670	621	633	668	756	818	777	695	548	521	449	303	211
	М	5 346	254	262	294	426	313	378	339	352	348	390	435	384	320	236	226	183	125	81
	Ж	5 261	232	215	314	337	290	292	282	281	320	366	383	393	375	312	295	266	178	130
Баљци	У	293	15	12	12	9	27	23	11	13	20	14	24	25	15	18	18	16	14	7
	М	155	11	9	5	4	15	16	8	5	15	6	10	15	8	6	8	9	1	4
	Ж	138	4	3	7	5	12	7	3	8	5	8	14	10	7	12	10	7	13	3
Бијела Рудина	У	90	3	5	8	9	1	5	5	5	6	5	3	6	5	6	5	5	2	6
	М	42	2	2	4	6	-	3	2	2	4	3	2	3	-	4	1	1	-	3
	Ж	48	1	3	4	3	1	2	3	3	2	2	1	3	5	2	4	4	2	3
Бијељани	У	75	1	-	4	7	2	1	-	-	4	9	4	2	2	4	12	10	10	3
	М	35	1	-	3	5	-	1	-	-	2	4	4	1	1	-	3	4	6	-
	Ж	40	-	-	1	2	2	-	-	-	2	5	-	1	1	4	9	6	4	3
Билећа	У	7 476	366	356	449	556	441	507	478	459	464	535	590	596	493	365	307	256	159	99
	М	3 713	186	193	213	305	237	276	249	245	226	258	303	277	228	162	146	105	64	40
	Ж	3 763	180	163	236	251	204	231	229	214	238	277	287	319	265	203	161	151	95	59
Богдашићи	У	36	1	1	2	5	1	1	-	2	-	3	2	3	1	6	1	2	2	3
	М	16	1	1	-	2	-	-	-	1	-	2	1	2	-	2	1	1	-	2
	Ж	20	-	-	2	3	1	1	-	1	-	1	1	1	1	4	-	1	2	1
Боденик	У	4	-	-	-	-	-	-	-	-	-	-	1	1	-	-	-	1	-	1
	М	2	-	-	-	-	-	-	-	-	-	-	1	1	-	-	-	-	-	-
	Ж	2	-	-	-	-	-	-	-	-	-	-	-	-	-	-	-	1	-	1
Брестице	У	18	4	1	3	-	1	1	1	1	-	-	-	1	1	1	1	1	-	1
	М	11	4	1	-	-	-	1	-	1	-	-	-	1	-	-	1	1	-	1
	Ж	7	-	-	3	-	1	-	1	-	-	-	-	-	1	1	-	-	-	-
Влахиња	У	12	-	-	-	1	-	3	1	-	-	-	1	2	1	1	1	1	-	-
	М	6	-	-	-	-	-	3	1	-	-	-	-	2	-	-	-	-	-	-
	Ж	6	-	-	-	1	-	-	-	-	-	-	1	-	1	1	1	1	-	-
Врањска	У	74	-	1	1	3	-	-	1	7	1	6	11	1	3	10	9	7	9	4
	М	45	-	1	-	3	-	-	-	5	-	6	9	1	-	6	4	4	3	3
	Ж	29	-	-	1	-	-	-	1	2	1	-	2	-	3	4	5	3	6	1
Врбица	У	10	-	-	-	-	-	-	-	1	-	-	-	1	1	1	-	2	4	
	М	3	-	-	-	-	-	-	-	1	-	-	-	1	-	-	-	-	-	1
	Ж	7	-	-	-	-	-	-	-	-	-	-	-	-	1	1	-	2	3	
Глобрђе	У	29	-	1	2	2	-	1	-	1	2	2	2	3	3	1	3	2	2	2
	М	16	-	-	1	1	-	1	-	-	1	2	2	2	2	-	1	1	2	-
	Ж	13	-	1	1	1	-	-	-	1	1	-	-	1	1	1	2	1	-	2

3. Становништво према старости (петогодишња) и полу, насељена мјеста

(наставак)

Територија	Пол	Укупно	Старост																	
			0-4	5-9	10-15	15-19	20-24	25-29	30-34	35-39	40-44	45-49	50-54	55-59	60-64	65-69	70-74	75-79	80-84	85 и више
Горња Мека Груда	У	15	-	-	-	-	-	2	-	-	-	-	2	-	3	3	3	-	2	-
	М	7	-	-	-	-	-	1	-	-	-	-	1	-	-	2	1	-	2	-
	Ж	8	-	-	-	-	-	1	-	-	-	-	1	-	3	1	2	-	-	-
Горњи Давидовићи	У	18	-	-	-	1	2	1	1	2	2	-	3	-	2	-	2	1	1	-
	М	11	-	-	-	1	1	-	1	2	1	-	2	-	1	-	1	1	-	-
	Ж	7	-	-	-	-	1	1	-	-	1	-	1	-	1	-	1	-	1	-
Граница	У	34	1	2	-	-	2	-	1	3	3	2	1	3	3	-	2	5	2	4
	М	14	-	1	-	-	-	-	-	3	2	2	1	1	1	-	1	2	-	-
	Ж	20	1	1	-	-	2	-	1	4	1	-	-	2	2	-	1	3	2	4
Делеуша	У	36	-	-	-	3	2	2	-	4	1	3	2	3	4	3	2	2	2	3
	М	19	-	-	-	2	1	1	-	2	1	2	2	1	3	2	-	-	1	1
	Ж	17	-	-	-	1	1	1	-	2	-	1	-	2	1	1	2	2	1	2
Дивин	У	21	-	-	1	-	2	1	-	-	1	1	4	3	-	2	1	2	2	1
	М	9	-	-	-	-	-	1	-	-	1	1	2	2	-	1	-	1	-	-
	Ж	12	-	-	1	-	2	-	-	-	-	-	2	1	-	1	1	1	2	1
Длакоше	У	26	-	-	1	-	1	-	2	-	5	1	2	-	2	3	3	1	3	2
	М	16	-	-	1	-	1	-	2	-	4	1	1	-	-	1	2	-	2	1
	Ж	10	-	-	-	-	-	-	-	-	-	1	-	1	-	2	2	1	1	1
Дола	У	4	-	-	-	-	-	-	-	-	-	-	2	-	-	-	-	1	-	-
	М	2	-	-	-	-	-	-	-	-	-	-	2	-	-	-	-	-	-	-
	Ж	2	-	-	-	-	-	-	-	-	-	-	-	-	-	-	-	1	-	-
Доња Мека Груда	У	86	4	2	1	4	4	2	4	1	6	7	8	3	6	5	14	9	4	2
	М	42	3	2	-	3	3	1	-	1	6	3	5	2	-	-	6	6	1	-
	Ж	44	1	-	1	1	1	1	4	-	-	4	3	1	6	5	8	3	3	2
Доњи Давидовићи	У	18	-	-	-	-	-	2	-	1	1	1	2	1	1	1	1	2	3	2
	М	10	-	-	-	-	-	2	-	1	-	1	1	1	-	-	-	-	2	2
	Ж	8	-	-	-	-	-	-	-	-	1	-	1	-	1	1	1	2	1	-
Ђече	У	28	-	-	2	3	1	-	-	-	2	3	4	6	2	1	1	1	2	-
	М	15	-	-	2	-	-	-	-	-	-	2	3	4	1	1	-	1	1	-
	Ж	13	-	-	-	3	1	-	-	-	2	1	1	2	1	-	1	-	1	-
Жудојевићи	У	15	-	1	1	3	-	-	-	1	2	1	1	-	1	-	1	1	1	1
	М	8	-	1	1	1	-	-	-	1	1	1	-	-	1	-	-	-	1	-
	Ж	7	-	-	-	2	-	-	-	-	1	-	1	-	-	-	1	1	-	1
Засада	У	51	5	5	3	-	-	-	5	5	5	5	-	2	1	5	4	3	2	1
	М	30	5	3	2	-	-	-	1	4	4	5	-	-	-	1	2	1	2	-
	Ж	21	-	2	1	-	-	-	4	1	1	-	-	2	1	4	2	2	-	1
Заушје	У	11	1	-	-	1	1	1	-	-	1	-	-	2	2	1	1	-	-	-
	М	8	1	-	-	1	-	1	-	-	1	-	-	1	2	-	1	-	-	-
	Ж	3	-	-	-	-	1	-	-	-	-	-	-	-	1	-	1	-	-	-
Звијерина	У	6	-	-	-	-	-	-	-	-	-	-	-	-	-	1	-	3	1	1
	М	2	-	-	-	-	-	-	-	-	-	-	-	-	-	-	-	1	1	-
	Ж	4	-	-	-	-	-	-	-	-	-	-	-	-	-	1	-	2	-	1
Калац	У	15	-	-	-	-	-	1	1	2	-	1	-	-	1	1	5	1	1	1
	М	9	-	-	-	-	-	1	-	1	-	1	-	-	-	1	2	1	1	1
	Ж	6	-	-	-	-	-	-	1	1	-	-	-	-	1	-	3	-	-	-
Качањ	У	8	-	-	-	-	-	-	-	-	-	-	1	-	-	-	1	3	3	-
	М	5	-	-	-	-	-	-	-	-	-	-	1	-	-	-	1	1	2	-
	Ж	3	-	-	-	-	-	-	-	-	-	-	-	-	-	-	2	1	-	-
Корита	У	99	-	4	2	10	5	1	1	4	5	10	11	7	7	1	6	11	8	6
	М	55	-	1	1	7	3	1	1	3	3	6	7	5	4	1	2	4	3	3
	Ж	44	-	3	1	3	2	-	-	1	2	4	4	2	3	-	4	7	5	3
Крстаче	У	5	-	-	-	-	-	-	-	-	-	1	-	-	-	2	-	2	-	-
	М	3	-	-	-	-	-	-	-	-	-	1	-	-	-	-	-	2	-	-
	Ж	2	-	-	-	-	-	-	-	-	-	-	-	-	-	2	-	-	-	-
Кукриче	У	20	3	1	-	-	2	1	2	-	1	2	-	3	2	1	1	-	-	1
	М	12	2	1	-	-	2	1	1	-	-	2	-	1	2	-	-	-	-	-
	Ж	8	1	-	-	-	-	-	1	-	1	-	-	2	-	1	1	-	-	1

3. Становништво према старости (петогодишта) и полу, насељена мјеста

(наставак)

Територија	Пол	Укупно	Старост																	
			0-4	5-9	10-15	15-19	20-24	25-29	30-34	35-39	40-44	45-49	50-54	55-59	60-64	65-69	70-74	75-79	80-84	85 и више
Кути	У	23	-	-	-	-	1	1	4	-	2	2	-	1	3	2	4	-	2	1
	М	13	-	-	-	-	1	-	2	-	1	2	-	-	2	2	2	-	1	-
	Ж	10	-	-	-	-	-	1	2	-	1	-	-	1	1	-	2	-	1	1
Лађевићи	У	39	-	1	3	-	2	3	2	3	1	4	2	3	4	2	4	3	2	-
	М	21	-	-	2	-	2	3	-	2	-	1	1	3	3	-	1	2	1	-
	Ж	18	-	1	1	-	-	-	2	1	1	3	1	-	1	2	3	1	1	-
Милавићи	У	32	1	3	1	-	1	2	-	-	3	4	1	-	1	2	4	5	-	4
	М	14	-	2	1	-	1	2	-	-	1	2	-	-	1	-	-	2	-	2
	Ж	18	1	1	-	-	-	-	-	-	2	2	1	-	-	2	4	3	-	2
Мириловићи	У	133	1	6	8	16	5	6	7	4	15	12	5	3	8	11	10	8	6	2
	М	73	-	5	5	11	2	3	6	3	9	6	2	3	5	5	1	4	3	-
	Ж	60	1	1	3	5	3	3	1	1	6	6	3	-	3	6	9	4	3	2
Мируше	У	4	-	-	-	-	-	1	-	-	-	-	-	-	1	2	-	-	-	-
	М	2	-	-	-	-	-	1	-	-	-	-	-	-	-	1	-	-	-	-
	Ж	2	-	-	-	-	-	-	-	-	-	-	-	-	-	1	1	-	-	-
Нарат	У	23	-	-	1	3	-	-	-	3	1	1	1	-	-	1	5	5	2	-
	М	10	-	-	-	1	-	-	-	1	-	1	1	-	-	-	2	2	2	-
	Ж	13	-	-	1	2	-	-	-	2	1	-	-	-	-	1	3	3	-	-
Обло Брдо	У	19	-	-	-	1	-	-	-	1	-	1	2	-	3	1	2	5	-	3
	М	9	-	-	-	1	-	-	-	1	-	-	2	-	3	-	1	1	-	-
	Ж	10	-	-	-	-	-	-	-	-	-	1	-	-	-	1	1	4	-	3
Орах	У	11	-	-	-	-	-	-	1	2	1	-	1	2	1	3	-	-	-	-
	М	6	-	-	-	-	-	-	1	2	1	-	-	1	-	1	-	-	-	-
	Ж	5	-	-	-	-	-	-	-	-	-	-	-	1	1	1	2	-	-	-
Ораховице	У	2	-	-	-	-	-	-	-	-	-	-	-	-	1	1	-	-	-	-
	М	1	-	-	-	-	-	-	-	-	-	-	-	-	-	1	-	-	-	-
	Ж	1	-	-	-	-	-	-	-	-	-	-	-	-	-	1	-	-	-	-
Пађени	У	81	3	1	2	3	6	4	6	8	4	8	5	4	9	3	5	3	2	5
	М	50	1	1	2	1	4	4	5	7	2	5	4	2	5	2	2	-	2	1
	Ж	31	2	-	-	2	2	-	1	1	2	3	1	2	4	1	3	3	-	4
Плана	У	35	2	-	2	7	2	4	-	1	3	3	3	1	-	3	1	2	1	-
	М	13	1	-	-	1	1	2	-	-	1	2	2	1	-	2	-	-	-	-
	Ж	22	1	-	2	6	1	2	-	1	2	1	1	-	-	1	1	2	1	-
Подгорје	У	33	1	3	1	-	-	1	4	-	2	1	1	1	4	2	3	3	4	2
	М	16	-	2	1	-	-	1	3	-	-	1	-	-	2	1	-	1	2	2
	Ж	17	1	1	-	-	-	-	1	-	2	-	1	1	2	1	3	2	2	-
Подосоје	У	1 055	64	54	79	87	68	73	65	73	67	71	76	62	62	41	44	34	17	18
	М	542	32	28	42	58	27	36	43	41	34	41	36	35	28	16	20	13	7	5
	Ж	513	32	26	37	29	41	37	22	32	33	30	40	27	34	25	24	21	10	13
Прераца	У	54	1	5	2	-	-	-	7	5	4	4	1	3	2	5	6	5	2	2
	М	34	-	4	-	-	-	-	6	3	4	3	1	2	1	1	3	3	2	1
	Ж	20	1	1	2	-	-	-	1	2	-	1	-	1	1	4	3	2	-	1
Пријевор	У	59	2	3	9	8	2	2	-	2	7	5	5	2	3	1	2	1	5	-
	М	27	1	-	6	3	-	2	-	-	4	3	3	1	2	1	-	-	1	-
	Ж	32	1	3	3	5	2	-	-	2	3	2	2	1	1	-	2	1	4	-
Риоца	У	21	-	-	-	-	-	1	-	1	3	1	3	-	-	5	2	2	3	-
	М	13	-	-	-	-	-	1	-	1	3	1	2	-	-	3	1	-	1	-
	Ж	8	-	-	-	-	-	-	-	-	-	-	-	1	-	-	2	1	2	-
Селишта	У	41	3	2	2	4	3	1	-	1	4	5	4	3	3	1	-	3	1	1
	М	20	-	1	-	3	3	-	-	-	2	1	3	3	3	-	-	-	1	-
	Ж	21	3	1	2	1	-	1	-	1	2	4	1	-	-	1	-	3	-	1
Симијова	У	58	-	1	2	-	2	3	1	-	3	6	10	2	5	1	7	6	6	3
	М	37	-	1	-	-	2	3	1	-	3	4	8	1	4	1	2	1	4	2
	Ж	21	-	-	2	-	-	-	-	-	-	2	2	1	1	-	5	5	2	1
Скрботно	У	2	-	-	-	-	-	-	-	-	-	-	-	-	-	1	-	-	1	-
	М	-	-	-	-	-	-	-	-	-	-	-	-	-	-	-	-	-	-	-
	Ж	2	-	-	-	-	-	-	-	-	-	-	-	-	-	1	-	-	1	-

3. Становништво према старости (петогодишта) и полу, насељена мјеста

(наставак)

Територија	Пол	Укупно	Старост																		
			0-4	5-9	10-15	15-19	20-24	25-29	30-34	35-39	40-44	45-49	50-54	55-59	60-64	65-69	70-74	75-79	80-84	85 и више	
Тодорићи	У	6	-	-	-	-	-	-	-	-	-	1	1	-	-	2	-	-	1	-	1
	М	3	-	-	-	-	-	-	-	-	-	1	1	-	-	1	-	-	-	-	-
	Ж	3	-	-	-	-	-	-	-	-	-	-	-	-	-	1	-	-	1	-	1
Торић	У	29	-	-	1	3	1	1	3	1	3	-	2	1	8	1	-	-	-	2	2
	М	17	-	-	1	3	-	1	2	1	2	-	1	1	3	1	-	-	-	-	1
	Ж	12	-	-	-	-	1	-	1	-	1	-	1	-	5	-	-	-	-	2	1
Трновица	У	16	-	2	-	-	-	1	-	4	1	-	1	-	1	2	2	2	2	-	-
	М	7	-	-	-	-	-	1	-	2	1	-	1	-	-	-	1	1	-	-	-
	Ж	9	-	2	-	-	-	-	-	2	-	-	-	-	1	2	1	1	-	-	-
Фатница	У	74	-	2	-	8	8	3	4	4	1	6	9	9	4	5	2	1	5	3	3
	М	35	-	1	-	1	4	2	1	3	-	2	7	5	1	3	2	-	2	1	2
	Ж	39	-	1	-	7	4	1	3	1	1	4	2	4	3	2	-	1	3	2	2
Хоћићи	У	77	4	2	-	2	4	5	1	6	8	3	4	5	3	6	5	10	5	4	4
	М	41	3	1	-	1	2	3	1	5	6	2	2	2	-	4	2	4	2	1	1
	Ж	36	1	1	-	1	2	2	-	1	2	1	2	3	3	2	3	6	3	3	3
Чепелица	У	19	-	-	-	3	3	1	2	1	-	1	3	2	1	1	1	-	-	-	-
	М	8	-	-	-	-	1	1	2	1	-	-	1	1	-	-	1	-	-	-	-
	Ж	11	-	-	-	3	2	-	-	-	-	-	1	2	1	1	1	-	-	-	-
Шобадиње	У	28	-	-	3	1	-	1	-	2	1	2	1	-	4	1	3	2	2	5	5
	М	13	-	-	1	1	-	1	-	2	-	-	1	-	1	-	1	1	1	3	3
	Ж	15	-	-	2	-	-	-	-	-	-	1	2	-	-	3	1	2	1	2	2
БРАТУНАЦ	У	18 651	888	990	861	1 137	1 167	1 455	1 515	1 360	1 300	1 321	1 583	1 515	1 280	789	627	521	249	93	93
	М	9 210	480	495	450	598	634	753	823	738	646	671	757	740	559	339	243	167	80	37	37
	Ж	9 441	408	495	411	539	533	702	692	622	654	650	826	775	721	450	384	354	169	56	56
Абдулићи	У	181	11	5	6	14	7	17	20	12	13	13	15	12	17	7	3	6	3	-	-
	М	97	5	4	3	12	6	11	10	8	7	5	6	7	8	2	1	1	1	-	-
	Ж	84	6	1	3	2	1	6	10	4	6	8	9	5	9	5	2	5	2	-	-
Бањевићи	У	10	-	1	1	2	-	-	-	1	-	-	1	1	-	1	-	-	-	-	-
	М	3	-	1	-	-	-	-	-	1	-	-	1	-	-	-	-	-	-	-	-
	Ж	7	-	-	1	2	-	-	1	-	-	-	-	1	-	1	-	-	1	-	-
Билгача	У	211	7	1	1	9	12	14	18	22	19	23	21	23	11	13	10	4	1	2	2
	М	95	5	-	1	3	7	8	9	11	15	12	7	10	3	2	1	-	-	1	1
	Ж	116	2	1	-	6	5	6	9	11	4	11	14	13	8	11	9	4	1	1	1
Бјеловац	У	201	13	8	12	11	10	20	12	11	15	19	23	15	9	8	5	5	4	1	1
	М	102	6	6	5	7	6	10	8	6	6	13	10	7	5	4	2	1	-	-	-
	Ж	99	7	2	7	4	4	10	4	5	9	6	13	8	4	4	3	4	4	1	1
Бљечева	У	178	9	15	9	15	11	17	19	17	9	15	9	11	12	4	2	2	-	2	2
	М	97	6	10	5	9	8	8	7	11	3	8	2	8	6	2	-	2	-	-	-
	Ж	81	3	5	4	6	3	9	12	6	6	7	7	3	6	2	2	-	-	-	-
Бољевићи	У	194	5	2	8	9	10	9	13	9	13	14	12	15	23	14	15	11	10	2	2
	М	102	4	2	6	7	3	4	8	3	4	12	6	8	13	9	6	2	4	1	1
	Ж	92	1	-	2	2	7	5	5	6	9	2	6	7	10	5	9	9	6	1	1
Брана Бачићи	У	21	-	-	3	-	2	2	1	1	1	1	-	4	2	1	-	1	1	1	1
	М	13	-	-	2	-	2	2	1	1	1	-	-	2	1	-	-	-	1	-	-
	Ж	8	-	-	1	-	-	-	-	-	-	1	-	2	1	1	-	1	-	1	1
Братунац	У	7 530	329	395	342	437	410	556	601	544	492	534	688	669	544	327	272	241	105	44	44
	М	3 672	176	194	177	230	225	261	317	282	251	257	327	334	237	153	117	82	33	19	19
	Ж	3 858	153	201	165	207	185	295	284	262	241	277	361	335	307	174	155	159	72	25	25
Витковићи	У	154	13	7	5	6	6	17	13	13	5	4	12	22	14	3	2	6	3	3	3
	М	75	6	3	2	4	3	9	9	2	3	1	7	9	9	3	1	3	-	1	1
	Ж	79	7	4	3	2	3	8	4	11	2	3	5	13	5	-	1	3	3	2	2
Вољавица	У	273	12	14	4	16	14	22	22	17	25	23	15	21	28	17	11	7	5	-	-
	М	114	6	6	2	11	9	12	12	9	12	9	6	8	6	3	2	-	1	-	-
	Ж	159	6	8	2	5	5	10	10	8	13	14	9	13	22	14	9	7	4	-	-
Вранешевевићи	У	96	5	5	6	4	1	6	8	6	5	5	4	6	9	4	8	4	7	3	3
	М	48	4	2	4	2	1	2	3	6	3	3	3	4	3	1	4	1	1	1	1
	Ж	48	1	3	2	2	-	4	5	-	2	2	1	2	6	3	4	3	6	2	2

3. Становништво према старости (петогодишта) и полу, насељена мјеста

(наставак)

Територија	Пол	Укупно	Старост																	
			0-4	5-9	10-15	15-19	20-24	25-29	30-34	35-39	40-44	45-49	50-54	55-59	60-64	65-69	70-74	75-79	80-84	85 и више
Глогова	У	848	42	60	55	68	80	74	90	70	76	58	46	57	31	18	14	6	3	-
	М	405	26	31	33	32	43	32	51	37	33	28	19	18	13	6	-	2	1	-
Дубравице	Ж	443	16	29	22	36	37	42	39	33	43	30	27	39	18	12	14	4	2	-
	У	269	11	8	12	22	22	19	12	18	19	26	21	11	18	15	14	16	5	-
Жлијебац	М	130	2	3	8	10	7	8	7	12	9	14	13	6	9	5	8	5	4	-
	Ж	139	9	5	4	12	15	11	5	6	10	12	8	5	9	10	6	11	1	-
Загони	У	240	5	6	8	13	16	8	13	17	16	22	14	21	23	16	14	19	8	1
	М	133	3	3	6	8	9	5	9	9	9	16	6	14	12	8	6	5	4	1
Залуђе	Ж	107	2	3	2	5	7	3	4	8	7	6	8	7	11	8	8	14	4	-
	У	305	23	9	10	21	12	39	20	18	17	18	30	31	28	10	9	5	3	2
Запоље	М	146	14	2	6	8	5	21	13	8	9	8	14	17	15	2	3	1	-	-
	Ж	159	9	7	4	13	7	18	7	10	8	10	16	14	13	8	6	4	3	2
Јагодња	У	143	7	3	2	4	9	6	8	5	15	8	15	15	23	11	6	4	2	-
	М	59	-	2	1	3	5	4	4	2	8	6	6	4	7	3	2	1	1	-
Јакетићи	Ж	84	7	1	1	1	4	2	4	3	7	2	9	11	16	8	4	3	1	-
	У	67	5	2	7	5	11	6	3	1	8	6	4	4	2	2	-	-	1	-
Јежештица	М	38	4	2	4	2	7	4	2	1	4	3	2	1	1	-	-	-	1	-
	Ж	29	1	-	3	3	4	2	1	-	4	3	2	3	1	2	-	-	-	-
Јошева	У	40	1	-	2	1	1	10	7	3	2	1	6	3	2	-	-	-	-	1
	М	22	-	-	1	1	1	7	4	2	2	-	2	1	1	-	-	-	-	-
Коњевићи	Ж	18	1	-	1	-	-	3	3	1	-	1	4	2	1	-	-	-	-	1
	У	19	-	-	1	-	-	-	1	1	1	2	2	-	6	2	1	2	-	-
Кравица	М	9	-	-	1	-	-	-	-	1	-	1	1	-	3	-	1	1	-	-
	Ж	10	-	-	-	-	-	-	1	-	1	1	1	-	3	2	-	1	-	-
Красановићи	У	342	20	24	26	17	21	28	26	30	26	14	27	33	19	11	9	7	2	2
	М	179	13	9	13	11	10	17	12	19	15	5	16	17	9	7	2	3	-	1
Липеновићи	Ж	163	7	15	13	6	11	11	14	11	11	9	11	16	10	4	7	4	2	1
	У	5	-	-	-	-	-	-	-	-	-	-	1	-	-	3	1	-	-	-
Лозница	М	2	-	-	-	-	-	-	-	-	-	-	-	-	-	1	1	-	-	-
	Ж	3	-	-	-	-	-	-	-	-	-	-	1	-	-	2	-	-	-	-
Магашевићи	У	615	47	59	34	38	48	50	59	55	49	40	45	42	30	10	5	4	-	-
	М	315	31	23	18	19	29	30	32	27	24	21	21	20	11	6	3	-	-	-
Михаљевићи	Ж	300	16	36	16	19	19	20	27	28	25	19	24	22	19	4	2	4	-	-
	У	558	21	41	33	23	26	41	43	44	34	45	35	49	42	30	18	19	11	3
Млечва	М	280	9	28	15	11	13	21	23	25	22	24	17	28	17	12	5	5	5	-
	Ж	278	12	13	18	12	13	20	20	19	12	21	18	21	25	18	13	14	6	3
Мратинци	У	284	20	15	12	15	13	27	30	14	24	20	23	17	21	14	8	6	4	1
	М	148	11	9	7	7	7	13	18	8	12	10	14	9	10	6	3	2	1	1
Мртинци	Ж	136	9	6	5	8	6	14	12	6	12	10	9	8	11	8	5	4	3	-
	У	4	-	-	-	-	-	-	-	-	-	-	-	-	-	1	1	2	-	-
Мртинци	М	2	-	-	-	-	-	-	-	-	-	-	-	-	-	-	-	2	-	-
	Ж	2	-	-	-	-	-	-	-	-	-	-	-	-	-	1	1	-	-	-
Мртинци	У	12	-	-	-	-	-	1	-	-	-	3	-	1	-	3	3	1	-	-
	М	5	-	-	-	-	-	1	-	-	-	1	-	-	-	1	2	-	-	-
Мртинци	Ж	7	-	-	-	-	-	-	-	-	-	2	-	1	-	2	1	1	-	-
	У	486	42	30	25	23	33	48	39	43	39	26	42	32	29	15	10	6	4	-
Мртинци	М	242	21	19	13	12	18	26	20	28	15	15	19	16	12	6	-	2	-	-
	Ж	244	21	11	12	11	15	22	19	15	24	11	23	16	17	9	10	4	4	-
Мртинци	У	224	7	16	9	18	19	18	17	16	17	13	26	17	14	5	5	5	2	-
	М	95	3	6	2	7	7	11	7	7	6	5	14	7	6	2	3	1	1	-
Мртинци	Ж	129	4	10	7	11	12	7	10	9	11	8	12	10	8	3	2	4	1	-
	У	5	-	-	-	-	-	-	-	-	1	-	-	1	2	1	-	-	-	-
Мртинци	М	3	-	-	-	-	-	-	-	-	-	-	-	1	1	1	-	-	-	-
	Ж	2	-	-	-	-	-	-	-	-	1	-	-	-	1	-	-	-	-	-
Мртинци	У	5	-	-	-	-	-	1	2	1	-	-	-	1	-	-	-	-	-	-
	М	2	-	-	-	-	-	-	1	-	-	-	-	-	1	-	-	-	-	-
Мртинци	Ж	3	-	-	-	-	-	1	1	1	-	-	-	-	-	-	-	-	-	-

3. Становништво према старости (петогодишта) и полу, насељена мјеста

(наставак)

Територија	Пол	Укупно	Старост																	
			0-4	5-9	10-15	15-19	20-24	25-29	30-34	35-39	40-44	45-49	50-54	55-59	60-64	65-69	70-74	75-79	80-84	85 и више
Оправдићи	У	247	4	10	10	18	15	11	11	11	22	19	34	15	22	14	12	11	6	2
	М	129	3	6	5	13	9	5	6	5	10	8	21	10	9	8	6	1	3	1
	Ж	118	1	4	5	5	6	6	5	6	12	11	13	5	13	6	6	10	3	1
Офеновићи	У	1	-	-	-	-	-	-	-	-	-	-	1	-	-	-	-	-	-	-
	М	1	-	-	-	-	-	-	-	-	-	-	1	-	-	-	-	-	-	-
	Ж	-	-	-	-	-	-	-	-	-	-	-	-	-	-	-	-	-	-	-
Пирићи	У	30	-	-	2	-	-	4	1	5	1	3	4	2	4	-	1	2	1	-
	М	19	-	-	2	-	-	4	-	3	1	2	3	1	2	-	-	-	1	-
	Ж	11	-	-	-	-	-	-	1	2	-	1	1	1	2	-	1	2	-	-
Побрђе	У	199	11	5	7	16	14	12	14	7	11	15	16	20	13	13	10	9	3	3
	М	93	3	3	5	7	7	9	8	5	7	8	5	9	8	3	3	2	1	-
	Ж	106	8	2	2	9	7	3	6	2	4	7	11	11	5	10	7	7	2	3
Побуђе	У	993	55	48	43	82	86	70	110	90	74	79	67	66	36	36	27	13	8	3
	М	503	32	26	19	45	48	40	56	52	32	44	32	28	13	15	9	6	4	2
	Ж	490	23	22	24	37	38	30	54	38	42	35	35	38	23	21	18	7	4	1
Подчауш	У	127	5	1	2	7	10	13	13	10	3	13	17	13	10	6	-	2	1	1
	М	65	-	1	1	2	9	7	9	7	2	9	4	6	3	2	-	1	1	1
	Ж	62	5	-	1	5	1	6	4	3	1	4	13	7	7	4	-	1	-	-
Полом	У	206	6	15	11	14	13	9	11	14	15	16	11	17	9	14	17	11	2	1
	М	106	4	5	7	3	9	6	2	8	10	11	7	8	4	8	7	7	-	-
	Ж	100	2	10	4	11	4	3	9	6	5	5	4	9	5	6	10	4	2	1
Раковац	У	423	18	34	16	30	31	35	23	25	40	26	33	33	23	24	14	13	5	-
	М	216	5	21	6	19	19	16	14	16	18	14	13	18	13	10	5	8	1	-
	Ж	207	13	13	10	11	12	19	9	9	22	12	20	15	10	14	9	5	4	-
Реловац	У	351	24	22	9	18	22	36	27	10	17	28	47	31	20	12	12	7	8	1
	М	177	14	10	5	9	14	17	19	7	5	15	26	14	11	5	3	2	1	-
	Ж	174	10	12	4	9	8	19	8	3	12	13	21	17	9	7	9	5	7	1
Сикирић	У	121	2	6	7	5	4	11	6	11	12	3	8	12	12	8	7	6	-	1
	М	64	1	3	6	3	1	7	4	6	7	3	3	3	7	4	1	5	-	-
	Ж	57	1	3	1	2	3	4	2	5	5	-	5	9	5	4	6	1	-	1
Слапаница	У	286	12	11	11	7	18	19	15	20	15	23	34	25	23	14	19	11	7	2
	М	142	4	5	5	4	11	14	8	11	6	13	20	10	12	4	7	4	3	1
	Ж	144	8	6	6	3	7	5	7	9	9	10	14	15	11	10	12	7	4	1
Станатовићи	У	54	1	2	3	4	2	3	2	1	6	4	6	4	3	6	2	2	3	-
	М	26	1	1	1	3	-	1	2	-	1	2	3	4	3	2	1	-	1	-
	Ж	28	-	1	2	1	2	2	-	1	5	2	3	-	-	4	1	2	2	-
Суша	У	371	15	24	15	25	24	27	31	19	22	29	39	21	33	22	11	8	4	2
	М	179	7	13	5	14	8	14	21	12	9	13	22	10	13	10	6	2	-	-
	Ж	192	8	11	10	11	16	13	10	7	13	16	17	11	20	12	5	6	4	2
Тегаре	У	195	5	10	11	7	11	6	16	15	13	8	15	20	27	6	8	7	8	2
	М	99	3	5	7	2	7	4	7	11	8	3	10	10	9	3	6	-	3	1
	Ж	96	2	5	4	5	4	2	9	4	5	5	5	10	18	3	2	7	5	1
Урковићи	У	460	25	22	28	38	43	48	43	41	35	34	28	21	24	6	12	9	1	2
	М	231	15	13	13	22	16	29	22	22	20	15	15	11	9	3	4	2	-	-
	Ж	229	10	9	15	16	27	19	21	19	15	19	13	10	15	3	8	7	1	2
Факовићи	У	101	6	-	-	3	3	9	6	8	6	6	8	7	11	4	10	10	2	2
	М	48	4	-	-	1	2	4	4	6	4	3	4	4	5	2	1	3	1	-
	Ж	53	2	-	-	2	1	5	2	2	2	3	4	3	6	2	9	7	1	2
Хранча	У	317	14	12	7	20	21	37	19	29	13	23	32	28	23	18	11	5	4	1
	М	160	9	3	4	6	13	22	14	18	4	13	12	15	8	8	7	2	1	1
	Ж	157	5	9	3	14	8	15	5	11	9	10	20	13	15	10	4	3	3	-
Хрнчићи	У	646	30	42	46	52	56	49	69	55	54	38	46	46	24	21	9	6	1	2
	М	318	20	15	24	29	30	27	40	23	29	18	17	23	10	6	5	-	-	2
	Ж	328	10	27	22	23	26	22	29	32	25	20	29	23	14	15	4	6	1	-
Шилковићи	У	3	-	-	-	-	-	-	-	-	-	-	1	1	-	1	-	-	-	-
	М	1	-	-	-	-	-	-	-	-	-	-	-	-	-	1	-	-	-	-
	Ж	2	-	-	-	-	-	-	-	-	-	-	-	1	1	-	-	-	-	-

3. Становништво према старости (петогодишта) и полу, насељена мјеста

(наставак)

Територија	Пол	Укупно	Старост																	
			0-4	5-9	10-15	15-19	20-24	25-29	30-34	35-39	40-44	45-49	50-54	55-59	60-64	65-69	70-74	75-79	80-84	85 и више
БРОД	У	15 720	745	698	771	944	824	1 050	1 094	1 083	1 065	1 195	1 260	1 189	1 119	852	777	578	327	149
	М	7 670	389	370	401	499	422	527	554	542	546	614	606	567	572	380	323	208	112	38
Брод	Ж	8 050	356	328	370	445	402	523	540	541	519	581	654	622	547	472	454	370	215	111
	У	7 637	394	382	388	481	379	523	580	548	512	564	551	578	516	407	344	264	162	64
Брод	М	3 676	207	211	208	245	195	263	283	271	269	282	255	260	245	181	137	85	60	19
	Ж	3 961	187	171	180	236	184	260	297	277	243	282	296	318	271	226	207	179	102	45
Брусница Велика	У	141	-	1	4	3	4	3	6	7	4	20	19	8	16	15	16	7	3	5
	М	74	-	-	3	3	2	2	2	4	2	10	13	4	9	2	10	5	2	1
Брусница Мала	Ж	67	-	1	1	-	2	1	4	3	2	10	6	4	7	13	6	2	1	4
	У	22	-	1	2	1	-	1	-	3	-	1	-	1	-	7	2	2	1	-
Брусница Мала	М	9	-	1	1	-	-	-	-	2	-	1	-	-	-	4	-	-	-	-
	Ж	13	-	-	1	1	-	1	-	1	-	-	-	1	-	3	2	2	1	-
Винска	У	282	20	11	17	11	14	17	20	17	15	16	26	21	24	14	16	15	7	1
	М	137	7	8	9	6	7	11	8	9	8	9	12	11	13	5	7	5	2	-
Винска	Ж	145	13	3	8	5	7	6	12	8	7	7	14	10	11	9	9	10	5	1
	У	163	7	5	9	10	9	12	10	13	9	13	17	11	10	4	8	14	-	2
Горња Барица	М	74	2	2	4	7	4	4	7	6	4	5	9	3	9	2	2	4	-	-
	Ж	89	5	3	5	3	5	8	3	7	5	8	8	8	1	2	6	10	-	2
Горња Врела	У	51	3	3	4	3	-	1	-	4	5	5	3	2	2	4	5	4	2	1
	М	26	2	-	3	2	-	1	-	2	2	3	3	2	-	-	3	2	-	1
Горња Врела	Ж	25	1	3	1	1	-	-	-	2	3	2	-	-	2	4	2	2	2	-
	У	220	9	17	19	15	11	12	13	16	17	23	8	12	9	18	13	5	1	2
Горња Мочила	М	113	6	9	12	7	6	5	5	8	7	16	2	7	6	9	4	3	1	-
	Ж	107	3	8	7	8	5	7	8	8	10	7	6	5	3	9	9	2	-	2
Горње Колибе	У	723	23	23	25	31	51	58	49	53	40	83	81	60	51	32	34	19	8	2
	М	358	13	9	11	17	27	28	25	26	18	37	43	35	28	15	14	7	5	-
Горње Колибе	Ж	365	10	14	14	14	24	30	24	27	22	46	38	25	23	17	20	12	3	2
	У	433	15	18	28	27	25	23	21	22	24	25	47	43	37	22	22	20	7	7
Горњи Клакар	М	219	9	9	12	13	13	10	14	11	14	15	16	28	20	13	5	10	5	2
	Ж	214	6	9	16	14	12	13	7	11	10	10	31	15	17	9	17	10	2	5
Грк	У	258	16	14	17	13	11	21	15	13	22	22	21	19	11	16	12	7	6	2
	М	135	7	9	7	5	4	11	9	10	13	12	11	10	8	9	3	3	2	2
Грк	Ж	123	9	5	10	8	7	10	6	3	9	10	10	9	3	7	9	4	4	-
	У	87	1	-	1	2	6	7	1	4	7	6	7	8	7	2	7	7	10	4
Доња Барица	М	44	-	-	1	1	3	3	1	2	5	4	4	3	5	-	2	5	2	3
	Ж	43	1	-	-	1	3	4	-	2	2	2	3	5	2	2	5	2	8	1
Доња Врела	У	119	8	6	9	7	10	7	5	4	13	10	10	7	6	4	7	4	2	-
	М	57	4	3	2	4	6	3	3	1	4	7	6	3	4	4	1	2	-	-
Доња Врела	Ж	62	4	3	7	3	4	4	2	3	9	3	4	4	2	-	6	2	2	-
	У	226	17	2	1	16	18	12	13	11	14	17	22	13	22	15	14	14	3	2
Доња Мочила	М	107	10	1	-	6	10	5	6	4	8	9	10	7	12	5	5	6	2	1
	Ж	119	7	1	1	10	8	7	7	7	6	8	12	6	10	10	9	8	1	1
Доња Мочила	У	219	7	5	4	7	4	26	18	16	12	20	21	22	14	14	13	12	4	-
	М	117	5	1	2	4	2	14	11	9	5	11	13	10	8	10	6	5	1	-
Доње Колибе	Ж	102	2	4	2	3	2	12	7	7	7	9	8	12	6	4	7	7	3	-
	У	407	21	23	23	37	21	20	20	33	30	26	30	18	29	23	15	22	8	8
Доњи Клакар	М	190	9	11	8	15	11	11	10	15	16	16	13	11	17	10	6	7	2	2
	Ж	217	12	12	15	22	10	9	10	18	14	10	17	7	12	13	9	15	6	6
Збориште	У	381	11	12	20	20	23	22	31	20	22	25	36	36	38	19	21	9	8	8
	М	194	3	5	12	16	13	11	20	11	13	13	16	19	15	10	10	3	1	3
Збориште	Ж	187	8	7	8	4	10	11	11	9	9	12	20	17	23	9	11	6	7	5
	У	1 151	52	43	54	69	70	81	72	88	93	95	99	82	67	70	53	34	21	8
Кораће	М	558	30	20	26	37	37	37	35	40	39	50	54	40	38	30	25	13	7	-
	Ж	593	22	23	28	32	33	44	37	48	54	45	45	42	29	40	28	21	14	8
Кричаново	У	106	2	2	4	6	6	8	5	6	8	3	6	10	13	10	8	5	3	1
	М	51	2	1	2	4	3	3	5	1	2	2	3	4	8	4	4	2	1	-
Кричаново	Ж	55	-	1	2	2	3	5	-	5	6	1	3	6	5	6	4	3	2	1

3. Становништво према старости (петогодишта) и полу, насељена мјеста

(наставак)

Територија	Пол	Укупно	Старост																	
			0-4	5-9	10-15	15-19	20-24	25-29	30-34	35-39	40-44	45-49	50-54	55-59	60-64	65-69	70-74	75-79	80-84	85 и више
Крушчик	У	5	-	-	-	-	-	-	-	-	-	-	-	-	3	1	-	-	-	1
	М	2	-	-	-	-	-	-	-	-	-	-	-	-	1	1	-	-	-	-
	Ж	3	-	-	-	-	-	-	-	-	-	-	-	-	2	-	-	-	-	1
Лијешће	У	1 518	79	77	77	93	72	84	100	97	106	114	114	111	135	73	79	51	37	19
	М	755	40	39	36	53	32	44	54	59	60	59	53	57	66	32	41	19	9	2
	Ж	763	39	38	41	40	40	40	46	38	46	55	61	54	69	41	38	32	28	17
Ново Село	У	982	36	30	45	54	60	73	77	79	75	69	93	63	61	54	51	38	19	5
	М	472	18	17	30	31	32	36	32	38	37	31	49	24	30	24	23	14	6	-
	Ж	510	18	13	15	23	28	37	45	41	38	38	44	39	31	30	28	24	13	5
Сијековац	У	455	15	18	16	31	26	27	27	23	27	29	36	52	39	24	26	20	12	7
	М	235	10	11	10	21	15	16	19	9	14	15	15	22	25	9	10	8	4	2
	Ж	220	5	7	6	10	11	11	8	14	13	14	21	30	14	15	16	12	8	5
Унка	У	134	9	5	4	7	4	12	11	6	10	9	13	12	9	4	11	5	3	-
	М	67	5	3	2	2	-	9	5	4	6	7	6	7	5	1	5	-	-	-
	Ж	67	4	2	2	5	4	3	6	2	4	2	7	5	4	3	6	5	3	-
ВИШЕГРАД	У	10 118	325	412	431	538	490	635	629	586	593	713	835	887	927	591	556	538	303	129
	М	4 834	153	203	219	269	276	336	319	309	300	344	404	419	425	265	223	204	120	46
	Ж	5 284	172	209	212	269	214	299	310	277	293	369	431	468	502	326	333	334	183	83
Ајдиновићи	У	2	-	-	-	-	-	-	-	-	-	-	-	-	-	2	-	-	-	-
	М	1	-	-	-	-	-	-	-	-	-	-	-	-	-	1	-	-	-	-
	Ж	1	-	-	-	-	-	-	-	-	-	-	-	-	-	1	-	-	-	-
Бабин Поток	У	32	1	1	1	3	-	1	3	1	3	-	3	4	2	4	3	2	-	-
	М	16	1	1	-	2	-	-	1	-	1	-	2	1	1	2	2	2	-	-
	Ж	16	-	-	1	1	-	1	2	1	2	-	1	3	1	2	1	-	-	-
Бан Поље	У	163	10	8	8	13	10	8	11	12	15	14	9	12	9	7	5	7	4	1
	М	86	5	5	4	8	6	4	5	7	8	8	6	3	4	5	3	3	1	1
	Ж	77	5	3	4	5	4	4	6	5	7	6	3	9	5	2	2	4	3	-
Баримо	У	14	-	-	-	-	-	1	1	1	-	-	1	1	2	-	2	5	-	-
	М	8	-	-	-	-	-	-	1	1	-	-	1	1	2	-	-	2	-	-
	Ж	6	-	-	-	-	-	1	-	-	-	-	-	-	-	-	2	3	-	-
Батковица	У	31	-	-	-	-	1	1	1	-	1	1	7	5	1	3	3	7	-	-
	М	15	-	-	-	-	1	1	-	-	1	-	4	3	1	1	1	2	-	-
	Ж	16	-	-	-	-	-	-	1	-	-	1	3	2	-	2	2	5	-	-
Баткушићи	У	11	-	-	1	-	-	-	-	-	-	-	2	3	1	-	2	1	-	1
	М	6	-	-	-	-	-	-	-	-	-	-	1	3	1	-	1	-	-	-
	Ж	5	-	-	1	-	-	-	-	-	-	-	-	1	-	-	1	1	-	1
Бијела	У	33	1	-	1	-	-	-	2	-	1	2	1	5	4	1	5	4	6	-
	М	16	1	-	-	-	-	-	1	-	1	2	1	3	-	-	3	2	2	-
	Ж	17	-	-	1	-	-	-	1	-	-	-	-	2	4	1	2	2	4	-
Биљези	У	4	-	-	-	-	-	-	-	-	-	1	-	-	-	-	2	1	-	-
	М	3	-	-	-	-	-	-	-	-	-	1	-	-	-	-	1	1	-	-
	Ж	1	-	-	-	-	-	-	-	-	-	-	-	-	-	-	1	-	-	-
Бистриводе	У	45	1	2	1	1	2	2	4	2	2	5	2	3	2	5	5	5	-	1
	М	26	-	2	-	-	1	2	3	2	2	3	2	2	-	3	2	2	-	-
	Ж	19	1	-	1	1	1	-	1	-	-	2	-	1	2	2	3	3	-	1
Бјељајци	У	12	-	-	-	-	-	-	-	-	-	2	1	2	-	2	3	2	-	-
	М	6	-	-	-	-	-	-	-	-	-	2	1	1	-	1	1	-	-	-
	Ж	6	-	-	-	-	-	-	-	-	-	-	-	1	-	1	2	2	-	-
Блаце	У	21	-	2	2	-	-	-	-	-	2	-	-	-	4	1	3	2	4	1
	М	8	-	2	1	-	-	-	-	-	1	-	-	-	2	-	-	-	2	-
	Ж	13	-	-	1	-	-	-	-	-	1	-	-	-	2	1	3	2	2	1
Богдашићи	У	3	-	-	-	-	-	-	-	-	-	-	1	-	1	1	-	-	-	-
	М	1	-	-	-	-	-	-	-	-	-	-	-	-	-	1	-	-	-	-
	Ж	2	-	-	-	-	-	-	-	-	-	-	-	1	-	1	-	-	-	-
Богилце	У	5	-	-	-	-	-	1	-	-	-	-	1	1	-	2	-	-	-	-
	М	3	-	-	-	-	-	1	-	-	-	-	-	1	-	1	-	-	-	-
	Ж	2	-	-	-	-	-	-	-	-	-	-	1	-	-	1	-	-	-	-

3. Становништво према старости (петогодишта) и полу, насељена мјеста

(наставак)

Територија	Пол	Укупно	Старост																	
			0-4	5-9	10-15	15-19	20-24	25-29	30-34	35-39	40-44	45-49	50-54	55-59	60-64	65-69	70-74	75-79	80-84	85 и више
Бодежник	У	2	-	-	-	-	-	-	-	-	-	2	-	-	-	-	-	-	-	-
	М	2	-	-	-	-	-	-	-	-	-	2	-	-	-	-	-	-	-	-
	Ж	-	-	-	-	-	-	-	-	-	-	-	-	-	-	-	-	-	-	-
Боровац	У	9	-	-	-	-	1	-	1	-	-	-	1	1	-	3	1	1	-	-
	М	5	-	-	-	-	1	-	-	-	-	-	1	1	-	1	1	-	-	-
	Ж	4	-	-	-	-	-	-	-	1	-	-	-	-	-	2	-	1	-	-
Бродар	У	4	-	-	-	-	-	-	-	-	-	1	-	-	2	-	-	-	-	1
	М	2	-	-	-	-	-	-	-	-	-	1	-	-	1	-	-	-	-	-
	Ж	2	-	-	-	-	-	-	-	-	-	-	-	-	1	-	-	-	-	1
Бурсићи	У	3	-	-	-	-	-	-	-	-	-	-	-	-	1	1	-	1	-	-
	М	2	-	-	-	-	-	-	-	-	-	-	-	-	-	1	-	1	-	-
	Ж	1	-	-	-	-	-	-	-	-	-	-	-	-	1	-	-	-	-	-
Велетово	У	30	-	1	1	-	-	-	1	-	2	2	4	1	5	2	6	4	1	-
	М	16	-	1	1	-	-	-	1	-	1	1	3	-	2	1	2	2	1	-
	Ж	14	-	-	-	-	-	-	-	-	1	1	1	1	3	1	4	2	-	-
Веље Поље	У	22	-	-	1	1	-	-	1	-	2	1	3	-	4	1	2	4	2	-
	М	9	-	-	-	-	-	-	-	-	1	1	2	-	2	-	1	2	-	-
	Ж	13	-	-	1	1	-	-	1	-	1	-	1	-	2	1	1	2	2	-
Вељи Луг	У	140	5	8	6	10	5	12	6	13	12	6	10	10	14	11	4	5	1	2
	М	71	1	7	4	5	3	5	2	6	8	3	6	4	7	4	1	3	1	1
	Ж	69	4	1	2	5	2	7	4	7	4	3	4	6	7	7	3	2	-	1
Вишеград	У	5 203	173	205	252	303	269	368	364	344	320	403	430	458	422	262	262	196	114	58
	М	2 373	76	100	120	147	150	189	173	173	146	181	185	196	173	121	108	65	49	21
	Ж	2 830	97	105	132	156	119	179	191	171	174	222	245	262	249	141	154	131	65	37
Вишеградска Бања	У	21	-	-	2	2	-	-	1	1	2	-	3	2	2	1	4	-	1	-
	М	14	-	-	1	1	-	-	1	1	1	-	2	1	2	1	2	-	1	-
	Ж	7	-	-	1	1	-	-	-	-	1	-	1	1	-	-	2	-	-	-
Влаховићи	У	4	-	-	-	-	-	-	-	-	-	-	1	1	2	-	-	-	-	-
	М	3	-	-	-	-	-	-	-	-	-	-	1	1	1	-	-	-	-	-
	Ж	1	-	-	-	-	-	-	-	-	-	-	-	-	1	-	-	-	-	-
Воденице	У	100	2	3	4	6	4	11	6	6	2	4	9	11	11	8	4	3	3	3
	М	42	1	-	1	2	3	6	2	2	1	2	2	6	7	3	1	2	-	1
	Ж	58	1	3	3	4	1	5	4	4	1	2	7	5	4	5	3	1	3	2
Вучине	У	257	13	18	12	16	21	15	15	17	24	24	24	18	12	10	5	6	6	1
	М	135	4	11	6	8	15	9	9	8	11	11	12	12	4	6	3	3	2	1
	Ж	122	9	7	6	8	6	6	6	9	13	13	12	6	8	4	2	3	4	-
Газибаре	У	9	-	-	-	-	-	-	-	-	-	1	2	2	1	1	1	1	-	-
	М	5	-	-	-	-	-	-	-	-	-	1	-	2	1	-	1	-	-	-
	Ж	4	-	-	-	-	-	-	-	-	-	-	2	-	-	1	-	1	-	-
Глогова	У	48	1	4	1	5	4	4	2	1	2	5	5	1	5	3	2	1	2	-
	М	23	-	2	1	1	3	3	1	1	1	2	2	-	2	2	-	-	2	-
	Ж	25	1	2	-	4	1	1	1	-	1	3	3	1	3	1	2	1	-	-
Горња Брштаница	У	16	-	-	-	-	-	-	-	-	-	3	-	4	5	-	1	-	3	-
	М	9	-	-	-	-	-	-	-	-	-	2	-	1	4	-	1	-	1	-
	Ж	7	-	-	-	-	-	-	-	-	-	1	-	3	1	-	-	-	2	-
Горња Лијеска	У	18	-	1	-	-	-	-	2	1	2	1	-	1	3	5	-	-	2	-
	М	11	-	1	-	-	-	-	2	1	2	1	-	-	2	1	-	-	1	-
	Ж	7	-	-	-	-	-	-	-	-	-	-	-	1	1	4	-	-	1	-
Горња Црнча	У	6	-	-	-	-	-	-	-	-	-	-	1	-	3	-	1	1	-	-
	М	2	-	-	-	-	-	-	-	-	-	-	-	-	1	-	-	1	-	-
	Ж	4	-	-	-	-	-	-	-	-	-	-	1	-	2	-	1	-	-	-
Горње Дубово	У	29	-	-	-	-	1	1	2	1	-	2	1	7	1	2	-	6	4	1
	М	14	-	-	-	-	1	-	2	1	-	1	-	5	-	1	-	2	1	-
	Ж	15	-	-	-	-	-	1	-	-	-	1	1	2	1	1	-	4	3	1
Горњи Добрун	У	43	1	-	1	2	2	1	2	4	3	3	4	6	7	-	2	5	-	-
	М	20	1	-	-	1	-	1	2	2	3	3	1	2	2	-	2	-	-	-
	Ж	23	-	-	1	1	2	-	-	2	-	-	3	4	5	-	-	5	-	-

3. Становништво према старости (петогодишта) и полу, насељена мјеста

(наставак)

Територија	Пол	Укупно	Старост																
			0-4	5-9	10-15	15-19	20-24	25-29	30-34	35-39	40-44	45-49	50-54	55-59	60-64	65-69	70-74	75-79	80-84
Горњи Дубовик	У	5	-	-	1	1	-	-	-	-	1	-	-	-	2	-	-	-	-
	М	4	-	-	-	1	-	-	-	-	1	-	-	-	-	2	-	-	-
	Ж	1	-	-	1	-	-	-	-	-	-	-	-	-	-	-	-	-	-
Грање	У	9	-	-	-	-	-	-	-	1	-	-	-	-	2	3	1	2	-
	М	4	-	-	-	-	-	-	-	1	-	-	-	-	2	-	-	1	-
	Ж	5	-	-	-	-	-	-	-	-	-	-	-	-	-	3	1	1	-
Гребен	У	73	5	5	1	2	-	7	6	5	3	-	7	7	10	3	7	3	2
	М	41	2	3	1	2	-	3	4	5	3	-	3	3	4	2	4	2	-
	Ж	32	3	2	-	-	-	4	2	-	-	-	4	4	6	1	3	1	2
Добрунска Ријека	У	40	-	1	3	-	1	1	2	1	3	6	3	3	1	2	3	5	4
	М	20	-	1	1	-	-	1	2	-	1	6	2	3	-	-	2	-	1
	Ж	20	-	-	2	-	1	-	-	1	2	-	1	-	1	2	1	5	3
Доња Бршаница	У	14	-	-	1	-	-	-	-	1	-	1	1	-	3	2	2	2	1
	М	8	-	-	1	-	-	-	-	1	-	1	-	-	2	1	1	1	-
	Ж	6	-	-	-	-	-	-	-	-	-	-	1	-	1	1	1	1	-
Доња Јагодина	У	72	4	3	2	4	3	2	2	4	5	5	3	5	10	6	3	5	2
	М	35	2	1	1	2	-	-	2	2	3	2	2	2	7	3	-	4	1
	Ж	37	2	2	1	2	3	2	-	2	2	3	1	3	3	3	3	1	1
Доња Лијеска	У	52	-	1	1	5	6	2	-	2	5	3	7	4	5	3	2	4	2
	М	27	-	1	-	2	5	1	-	1	3	2	3	2	2	1	-	3	1
	Ж	25	-	-	1	3	1	1	-	1	2	1	4	2	3	2	2	1	1
Доња Црнча	У	491	20	34	27	14	24	38	44	33	27	29	38	42	42	29	25	14	10
	М	248	13	12	17	7	10	21	21	19	14	15	18	23	22	13	11	7	4
	Ж	243	7	22	10	7	14	17	23	14	13	14	20	19	20	16	14	7	6
Доње Вардиште	У	76	-	4	1	2	6	5	3	2	4	8	6	7	11	1	2	7	3
	М	40	-	2	-	2	5	2	2	1	2	4	3	4	7	-	1	1	2
	Ж	36	-	2	1	-	1	3	1	1	2	4	3	3	4	1	1	6	1
Доњи Добрун	У	83	2	5	3	4	-	5	2	5	1	6	10	7	3	4	6	8	9
	М	40	-	2	3	3	-	3	1	3	-	2	5	3	2	2	4	3	2
	Ж	43	2	3	-	1	-	2	1	2	1	4	5	4	1	2	2	5	7
Доњи Дубовик	У	13	2	-	-	-	1	1	-	-	1	1	2	-	2	-	2	1	-
	М	6	2	-	-	-	-	-	-	-	-	1	1	-	1	-	1	-	-
	Ж	7	-	-	-	-	1	1	-	-	1	-	1	-	1	-	1	1	-
Дрина	У	8	-	-	-	1	2	-	-	-	-	2	1	-	-	-	-	-	2
	М	6	-	-	-	1	2	-	-	-	-	1	1	-	-	-	-	-	1
	Ж	2	-	-	-	-	-	-	-	-	-	-	1	-	-	-	-	-	1
Дринско	У	50	-	-	1	5	7	3	3	1	3	3	9	5	3	1	2	3	1
	М	25	-	-	1	1	4	3	1	1	-	2	4	3	2	1	1	-	1
	Ж	25	-	-	-	4	3	-	2	-	3	1	5	2	1	-	1	3	-
Дрокан	У	3	-	-	1	-	-	-	-	-	-	-	-	2	-	-	-	-	-
	М	2	-	-	1	-	-	-	-	-	-	-	-	1	-	-	-	-	-
	Ж	1	-	-	-	-	-	-	-	-	-	-	-	-	1	-	-	-	-
Душче	У	323	17	19	18	12	15	13	22	21	19	15	26	30	31	14	19	17	9
	М	162	12	8	10	7	6	8	12	8	10	7	17	21	11	4	7	8	5
	Ж	161	5	11	8	5	9	5	10	13	9	8	9	9	20	10	12	9	4
Ђипи	У	2	-	-	-	-	-	-	-	-	-	-	-	-	-	-	-	1	1
	М	1	-	-	-	-	-	-	-	-	-	-	-	-	-	-	-	-	1
	Ж	1	-	-	-	-	-	-	-	-	-	-	-	-	-	-	-	1	-
Ђуревићи	У	13	1	-	-	-	-	-	1	1	-	-	2	2	4	-	-	-	2
	М	7	-	-	-	-	-	-	-	1	-	-	1	1	3	-	-	-	1
	Ж	6	1	-	-	-	-	-	1	-	-	-	1	1	1	-	-	-	1
Жагре	У	3	-	-	-	-	-	-	-	-	-	-	1	2	-	-	-	-	-
	М	1	-	-	-	-	-	-	-	-	-	-	1	-	-	-	-	-	-
	Ж	2	-	-	-	-	-	-	-	-	-	-	-	2	-	-	-	-	-
Жлијеб	У	18	-	-	-	-	-	1	2	-	-	-	1	3	5	-	2	3	1
	М	11	-	-	-	-	-	1	2	-	-	-	1	1	3	-	-	3	-
	Ж	7	-	-	-	-	-	-	-	-	-	-	-	2	2	-	2	-	1

3. Становништво према старости (петогодишта) и полу, насељена мјеста

(наставка)

Територија	Пол	Укупно	Старост																		
			0-4	5-9	10-15	15-19	20-24	25-29	30-34	35-39	40-44	45-49	50-54	55-59	60-64	65-69	70-74	75-79	80-84	85 и више	
Загорац	У	1	-	-	-	-	-	-	-	-	-	-	-	-	-	-	-	-	1	-	-
	М	1	-	-	-	-	-	-	-	-	-	-	-	-	-	-	-	-	1	-	-
	Ж	-	-	-	-	-	-	-	-	-	-	-	-	-	-	-	-	-	-	-	-
Земљице	У	2	-	-	-	-	-	-	-	-	-	1	-	-	-	-	-	-	1	-	-
	М	1	-	-	-	-	-	-	-	-	-	1	-	-	-	-	-	-	-	-	-
	Ж	1	-	-	-	-	-	-	-	-	-	-	-	-	-	-	-	-	1	-	-
Јабланица	У	15	1	-	-	1	-	-	-	-	2	-	2	-	1	2	1	4	1	-	-
	М	7	1	-	-	1	-	-	-	-	1	-	1	-	1	-	2	-	-	-	-
	Ж	8	-	-	-	-	-	-	-	-	1	-	1	-	1	1	1	2	1	-	-
Језернице	У	7	-	-	-	-	1	-	-	-	-	-	-	-	3	-	-	-	1	2	-
	М	4	-	-	-	-	1	-	-	-	-	-	-	-	2	-	-	-	1	-	-
	Ж	3	-	-	-	-	-	-	-	-	-	-	-	-	1	-	-	-	-	2	-
Јелачићи	У	25	2	-	-	1	-	-	-	3	2	1	1	5	4	4	-	2	-	-	-
	М	14	2	-	-	1	-	-	-	1	2	-	1	1	3	2	-	1	-	-	-
	Ж	11	-	-	-	-	-	-	-	2	-	1	-	4	1	2	-	1	-	-	-
Јелашци	У	2	-	-	-	-	-	-	-	-	-	-	1	-	1	-	-	-	-	-	-
	М	1	-	-	-	-	-	-	-	-	-	-	-	-	1	-	-	-	-	-	-
	Ж	1	-	-	-	-	-	-	-	-	-	-	-	-	-	-	-	-	-	-	-
Јелићи	У	9	-	-	-	-	1	-	-	-	1	-	2	-	-	1	3	1	-	-	-
	М	3	-	-	-	-	-	-	-	-	1	-	1	-	-	-	-	1	-	-	-
	Ж	6	-	-	-	-	1	-	-	-	-	-	-	1	-	1	3	-	-	-	-
Каберник	У	63	2	-	1	2	4	6	5	2	2	5	9	5	10	-	3	5	2	-	-
	М	34	1	-	1	-	2	3	4	1	-	4	5	2	7	-	1	2	1	-	-
	Ж	29	1	-	-	2	2	3	1	1	2	1	4	3	3	-	2	3	1	-	-
Каменица	У	4	-	-	-	-	-	-	-	-	-	1	-	-	-	-	2	1	-	-	-
	М	3	-	-	-	-	-	-	-	-	-	1	-	-	-	-	1	1	-	-	-
	Ж	1	-	-	-	-	-	-	-	-	-	-	-	-	-	-	-	-	-	-	-
Капетановићи	У	5	-	-	-	-	-	-	-	-	-	-	2	-	2	1	-	-	-	-	-
	М	3	-	-	-	-	-	-	-	-	-	-	-	-	2	1	-	-	-	-	-
	Ж	2	-	-	-	-	-	-	-	-	-	-	-	2	-	-	-	-	-	-	-
Клашник	У	16	1	-	-	-	-	-	-	1	-	3	1	1	3	2	2	2	-	-	-
	М	7	-	-	-	-	-	-	-	-	-	2	-	-	1	1	2	1	-	-	-
	Ж	9	1	-	-	-	-	-	-	1	-	1	1	1	2	1	-	1	-	-	-
Копито	У	2	-	-	-	-	-	-	-	-	-	-	-	-	-	1	-	1	-	-	-
	М	1	-	-	-	-	-	-	-	-	-	-	-	-	-	-	-	1	-	-	-
	Ж	1	-	-	-	-	-	-	-	-	-	-	-	-	-	-	1	-	-	-	-
Коритник	У	68	1	4	3	7	2	1	1	6	10	4	-	5	8	3	8	3	2	-	-
	М	27	-	2	1	3	-	-	-	3	5	3	-	3	2	2	2	-	1	-	-
	Ж	41	1	2	2	4	2	1	1	3	5	1	-	2	6	1	6	3	1	-	-
Косово Поље	У	546	15	18	22	32	38	45	29	29	33	41	49	48	54	27	21	29	12	4	-
	М	268	7	5	11	14	24	24	20	17	16	20	25	28	27	9	10	9	2	-	-
	Ж	278	8	13	11	18	14	21	9	12	17	21	24	20	27	18	11	20	10	4	-
Кочарим	У	16	-	-	-	-	-	-	1	-	1	-	-	2	4	-	1	3	3	1	-
	М	9	-	-	-	-	-	-	-	-	1	-	-	1	2	-	-	2	3	-	-
	Ж	7	-	-	-	-	-	-	1	-	-	-	-	-	1	2	-	1	1	-	1
Крагујевац	У	15	2	-	-	-	-	1	-	-	1	-	4	2	-	3	-	1	1	-	-
	М	6	-	-	-	-	-	-	-	-	1	-	2	2	-	1	-	-	-	-	-
	Ж	9	2	-	-	-	-	1	-	-	-	-	-	2	-	-	2	-	1	1	-
Курталићи	У	8	-	-	-	-	-	-	1	1	1	-	-	1	-	1	2	1	-	-	-
	М	5	-	-	-	-	-	-	1	1	1	-	-	1	-	1	-	-	-	-	-
	Ж	3	-	-	-	-	-	-	-	-	-	-	-	-	-	-	2	1	-	-	-
Кустр Поље	У	15	-	1	1	-	-	-	1	-	2	1	-	1	1	3	2	-	2	-	-
	М	5	-	1	-	-	-	-	-	-	1	1	-	-	-	-	1	-	1	-	-
	Ж	10	-	-	1	-	-	-	1	-	1	-	-	1	1	3	1	-	1	-	-
Лозница	У	18	-	-	-	-	-	-	-	-	3	1	1	2	2	3	3	1	1	1	1
	М	10	-	-	-	-	-	-	-	-	3	1	1	1	-	1	3	-	-	-	-
	Ж	8	-	-	-	-	-	-	-	-	-	-	-	-	1	2	2	-	1	1	1

3. Становништво према старости (петогодишта) и полу, насељена мјеста

(наставак)

Територија	Пол	Укупно	Старост																		
			0-4	5-9	10-15	15-19	20-24	25-29	30-34	35-39	40-44	45-49	50-54	55-59	60-64	65-69	70-74	75-79	80-84	85 и више	
Мала Гостиља	У	1	-	-	-	-	-	-	-	-	-	-	-	-	-	-	-	-	1	-	-
	М	1	-	-	-	-	-	-	-	-	-	-	-	-	-	-	-	-	1	-	-
	Ж	-	-	-	-	-	-	-	-	-	-	-	-	-	-	-	-	-	-	-	-
Мангалин Хан	У	2	-	-	-	-	-	-	-	-	-	-	-	-	-	-	2	-	-	-	-
	М	1	-	-	-	-	-	-	-	-	-	-	-	-	-	-	1	-	-	-	-
	Ж	1	-	-	-	-	-	-	-	-	-	-	-	-	-	-	1	-	-	-	-
Масали	У	30	2	1	2	-	-	2	1	1	1	1	2	2	1	3	2	5	3	1	-
	М	14	2	1	2	-	-	1	-	1	1	-	1	1	-	2	-	1	1	-	-
	Ж	16	-	-	-	-	-	1	1	-	-	1	1	1	1	1	2	4	2	1	-
Мацуте	У	4	-	-	-	-	-	-	-	-	-	-	1	1	-	-	1	-	1	-	-
	М	3	-	-	-	-	-	-	-	-	-	-	1	1	-	-	1	-	-	-	-
Међеђа	У	101	5	9	4	10	3	4	-	5	7	8	10	3	11	2	8	8	2	2	-
	М	51	2	4	2	5	3	3	-	3	3	2	5	2	7	1	3	3	1	2	-
Међусеље	У	15	-	-	-	1	-	3	-	1	-	-	1	4	1	-	-	2	2	-	-
	М	8	-	-	-	-	-	3	-	1	-	-	-	2	1	-	-	-	1	-	-
Мензиловићи	У	3	-	-	-	1	-	-	-	-	-	-	1	-	-	-	-	-	1	-	-
	М	1	-	-	-	-	-	-	-	-	-	-	-	1	-	-	-	-	-	-	-
Меремилђе	У	6	-	-	-	-	-	-	-	-	-	-	-	1	1	-	1	2	1	-	-
	М	4	-	-	-	-	-	-	-	-	-	-	-	1	1	-	-	1	1	-	-
Милошевићи	У	2	-	-	-	-	-	-	-	-	-	1	2	-	-	1	-	1	-	-	-
	М	2	-	-	-	-	-	-	-	-	-	1	1	-	-	-	-	-	-	-	-
Мирловићи	У	8	-	-	-	1	-	-	-	-	-	1	1	2	-	2	-	1	-	1	-
	М	3	-	-	-	-	-	-	-	-	-	-	1	1	-	1	-	-	-	-	-
Мушићи	У	11	-	-	-	-	-	-	1	-	-	1	2	2	-	1	1	2	-	1	-
	М	3	-	-	-	-	-	-	-	-	-	-	1	-	-	-	1	1	-	-	-
Небоговине	У	5	-	-	-	-	-	-	-	-	-	-	-	1	1	-	2	-	1	-	-
	М	2	-	-	-	-	-	-	-	-	-	-	-	-	1	-	1	-	-	-	-
Незуци	У	103	3	4	3	2	2	6	5	1	2	5	7	17	16	6	7	10	5	2	-
	М	49	2	2	1	-	2	4	3	1	2	2	5	8	6	3	2	4	1	1	-
Обравње	У	7	-	1	1	-	-	-	2	-	-	1	-	-	-	1	-	1	-	-	-
	М	4	-	1	1	-	-	-	1	-	-	1	-	-	-	-	-	-	-	-	-
Околишта	У	132	6	2	5	6	5	11	3	5	5	9	12	7	18	12	9	10	4	3	-
	М	59	3	1	4	4	3	6	1	3	3	-	10	2	9	3	1	5	1	-	-
Округла	У	73	3	1	1	2	2	5	2	2	2	9	2	5	9	9	8	5	3	3	-
	М	31	1	1	2	2	-	-	2	1	1	2	3	4	1	6	2	2	1	-	-
Омеровићи	У	13	-	-	1	1	-	-	-	1	1	2	1	2	-	2	1	1	-	-	-
	М	9	-	-	-	2	-	-	1	1	-	2	-	1	2	-	-	-	-	-	-
Оплаве	У	3	-	-	-	-	-	-	-	-	1	-	-	1	1	-	-	-	-	-	-
	М	9	-	-	-	-	-	-	-	-	1	-	-	1	1	-	-	-	-	-	-
Ораховци	У	11	-	2	1	-	-	-	1	1	-	-	1	2	1	-	1	1	-	-	-
	М	6	-	1	1	-	-	-	-	1	-	-	-	1	1	-	-	1	-	-	-
Ораховци	У	5	-	1	-	-	-	-	1	-	-	-	1	1	-	-	1	-	-	-	-
	М	13	-	-	-	-	-	-	-	-	-	-	1	-	2	4	3	2	-	1	-
Ораховци	У	6	-	-	-	-	-	-	-	-	-	-	-	1	-	1	2	1	1	-	-
	М	7	-	-	-	-	-	-	-	-	-	-	-	-	1	2	2	1	-	1	-

3. Становништво према старости (петогодишта) и полу, насељена мјеста

(наставак)

Територија	Пол	Укупно	Старост																	
			0-4	5-9	10-15	15-19	20-24	25-29	30-34	35-39	40-44	45-49	50-54	55-59	60-64	65-69	70-74	75-79	80-84	85 и више
Озак	У	4	-	-	-	-	1	-	-	-	-	-	-	-	1	-	1	1	-	-
	М	-	-	-	-	-	-	-	-	-	-	-	-	-	-	-	-	-	-	-
Паочићи	Ж	4	-	-	-	-	1	-	-	-	-	-	-	1	-	1	1	-	-	
	У	18	-	-	-	-	-	1	-	2	-	-	-	1	4	2	3	2	1	2
Паочићи	М	7	-	-	-	-	-	1	-	1	-	-	-	1	1	-	1	1	1	-
	Ж	11	-	-	-	-	-	-	-	1	-	-	-	-	3	2	2	1	-	2
Пијавице	У	20	-	-	-	-	-	1	-	-	-	-	-	5	3	2	1	5	3	-
	М	8	-	-	-	-	-	-	-	-	-	-	-	2	1	2	-	1	2	-
Повјестача	Ж	12	-	-	-	-	-	1	-	-	-	-	-	3	2	-	1	4	1	-
	У	7	-	1	-	-	-	1	-	-	-	2	-	-	2	-	-	-	-	1
Повјестача	М	4	-	-	-	-	-	1	-	-	-	1	-	-	1	-	-	-	-	1
	Ж	3	-	1	-	-	-	-	-	-	-	1	-	-	1	-	-	-	-	-
Подгорје	У	35	-	-	-	1	1	2	1	-	-	1	3	3	2	10	2	5	4	-
	М	16	-	-	-	1	-	-	1	-	-	1	1	2	1	5	1	2	1	-
Подгорје	Ж	19	-	-	-	-	1	2	-	-	-	-	2	1	1	5	1	3	3	-
	У	35	-	-	-	-	2	1	2	-	1	1	2	6	5	5	1	3	4	2
Поздерићи	М	16	-	-	-	-	1	-	1	-	1	1	1	3	3	2	1	1	-	1
	Ж	19	-	-	-	-	1	1	1	-	-	-	1	3	2	3	-	2	4	1
Пољанице	У	4	-	-	-	-	-	-	-	-	-	-	-	-	-	1	-	2	1	-
	М	2	-	-	-	-	-	-	-	-	-	-	-	-	-	-	-	1	1	-
Пољанице	Ж	2	-	-	-	-	-	-	-	-	-	-	-	-	-	1	-	1	-	-
	У	161	5	6	7	9	5	6	13	6	9	11	11	8	13	19	9	14	5	5
Прелово	М	87	2	4	4	6	3	6	7	3	7	6	7	2	6	9	2	7	3	3
	Ж	74	3	2	3	3	2	-	6	3	2	5	4	6	7	10	7	7	2	2
Пресека	У	2	-	-	-	-	-	1	-	-	-	-	-	1	-	-	-	-	-	-
	М	1	-	-	-	-	-	-	-	-	-	-	-	-	1	-	-	-	-	-
Пресека	Ж	1	-	-	-	-	-	1	-	-	-	-	-	-	-	-	-	-	-	-
	У	17	-	-	-	-	-	1	-	1	1	-	-	3	-	3	3	4	1	-
Присоје	М	9	-	-	-	-	-	1	-	1	1	-	-	2	-	1	-	3	-	-
	Ж	8	-	-	-	-	-	-	-	-	-	-	-	1	-	2	3	1	1	-
Раонићи	У	11	-	-	-	-	1	-	-	-	-	2	1	2	3	-	-	1	-	1
	М	8	-	-	-	-	1	-	-	-	-	1	-	2	2	-	-	1	-	1
Раонићи	Ж	3	-	-	-	-	-	-	-	-	-	1	1	-	1	-	-	-	-	-
	У	3	-	-	-	-	-	-	-	1	-	-	-	-	-	-	-	2	-	-
Репушевићи	М	2	-	-	-	-	-	-	-	1	-	-	-	-	-	-	-	1	-	-
	Ж	1	-	-	-	-	-	-	-	-	-	-	-	-	-	-	-	1	-	-
Ресник	У	6	-	-	-	1	1	-	-	-	1	-	1	-	1	1	-	-	-	-
	М	3	-	-	-	-	1	-	-	-	-	-	1	-	-	1	-	-	-	-
Ресник	Ж	3	-	-	-	1	-	-	-	-	1	-	-	-	1	-	-	-	-	-
	У	110	3	5	5	12	8	8	10	5	8	11	11	11	5	3	2	2	-	1
Рзав	М	55	1	3	3	9	3	3	4	3	2	6	5	6	3	2	2	-	-	-
	Ж	55	2	2	2	3	5	5	6	2	6	5	6	5	2	1	-	2	-	1
Ријека	У	27	-	-	-	-	1	1	2	-	1	-	1	4	1	2	3	9	2	-
	М	13	-	-	-	-	-	1	2	-	1	-	1	2	1	-	-	4	1	-
Ријека	Ж	14	-	-	-	-	1	-	-	-	-	-	-	2	-	2	3	5	1	-
	У	16	-	-	-	2	1	-	-	2	2	-	1	1	3	2	-	-	1	1
Родић Брдо	М	6	-	-	-	2	1	-	-	1	1	-	-	-	1	-	-	-	-	-
	Ж	10	-	-	-	-	-	-	-	1	1	-	1	1	2	2	-	-	1	1
Рошци	У	6	-	-	-	-	-	-	-	-	-	-	1	-	1	-	-	3	1	-
	М	4	-	-	-	-	-	-	-	-	-	-	-	1	-	1	-	1	1	-
Рошци	Ж	2	-	-	-	-	-	-	-	-	-	-	-	-	-	-	-	2	-	-
	У	4	-	-	-	-	-	-	-	-	-	-	-	-	1	-	-	1	2	-
Рујишта	М	2	-	-	-	-	-	-	-	-	-	-	-	-	-	-	-	1	1	-
	Ж	2	-	-	-	-	-	-	-	-	-	-	-	-	1	-	-	-	1	-
Сасе	У	37	2	1	-	2	2	4	3	2	2	1	4	-	5	3	3	-	1	2
	М	19	1	1	-	-	2	3	-	1	2	-	2	-	3	2	-	-	-	2
Сасе	Ж	18	1	-	-	2	-	1	3	1	-	1	2	-	2	1	3	-	1	-

3. Становништво према старости (петогодишта) и полу, насељена мјеста

(наставак)

Територија	Пол	Укупно	Старост																	
			0-4	5-9	10-15	15-19	20-24	25-29	30-34	35-39	40-44	45-49	50-54	55-59	60-64	65-69	70-74	75-79	80-84	85 и више
Сендићи	У	4	-	-	-	-	-	-	-	-	-	-	-	-	-	-	-	1	2	1
	М	1	-	-	-	-	-	-	-	-	-	-	-	-	-	-	-	-	1	-
	Ж	3	-	-	-	-	-	-	-	-	-	-	-	-	-	-	-	1	1	1
Смријече	У	11	-	1	1	2	-	-	-	1	-	1	-	-	1	1	3	-	-	
	М	4	-	-	-	1	-	-	-	-	-	1	-	-	-	-	2	-	-	
	Ж	7	-	1	1	1	-	-	-	1	-	-	-	-	1	1	1	-	-	
Станишевац	У	6	-	-	-	-	-	-	-	-	-	-	-	1	3	-	-	1	1	
	М	2	-	-	-	-	-	-	-	-	-	-	-	-	1	-	-	-	1	
	Ж	4	-	-	-	-	-	-	-	-	-	-	-	1	2	-	-	1	-	
Столац	У	2	-	-	-	-	-	-	-	-	-	-	-	-	-	1	1	-	-	
	М	-	-	-	-	-	-	-	-	-	-	-	-	-	-	-	-	-	-	
	Ж	2	-	-	-	-	-	-	-	-	-	-	-	-	-	1	1	-	-	
Стражбенице	У	5	-	-	-	-	-	-	-	1	-	-	-	1	-	1	1	1	-	
	М	2	-	-	-	-	-	-	-	1	-	-	-	1	-	-	-	-	-	
	Ж	3	-	-	-	-	-	-	-	-	-	-	-	-	-	1	1	1	-	
Тршевине	У	25	1	2	-	2	1	1	2	1	2	2	1	1	3	2	-	1	2	1
	М	13	1	2	-	-	1	-	1	1	-	1	1	1	1	1	-	1	1	-
	Ж	12	-	-	-	2	-	1	1	-	2	1	-	-	2	1	-	-	1	1
Туста Међ	У	4	-	-	-	-	-	-	-	-	-	1	-	-	2	-	-	1	-	-
	М	2	-	-	-	-	-	-	-	-	-	1	-	-	1	-	-	-	-	-
	Ж	2	-	-	-	-	-	-	-	-	-	-	-	-	1	-	-	1	-	-
Ћаћице	У	14	-	-	-	-	-	2	-	-	-	-	2	2	4	1	1	1	1	-
	М	8	-	-	-	-	-	2	-	-	-	-	1	-	3	1	-	-	1	-
	Ж	6	-	-	-	-	-	-	-	-	-	-	1	2	1	-	1	1	-	-
Убава	У	22	-	-	-	1	1	-	-	-	-	2	1	2	2	5	3	3	1	1
	М	12	-	-	-	-	1	-	-	-	-	2	-	1	2	4	1	1	-	-
	Ж	10	-	-	-	1	-	-	-	-	-	-	1	1	-	1	2	2	1	1
Уништа	У	7	-	-	-	1	-	-	-	-	-	-	2	2	-	-	1	1	-	-
	М	4	-	-	-	1	-	-	-	-	-	-	2	1	-	-	-	-	-	-
	Ж	3	-	-	-	-	-	-	-	-	-	-	-	-	1	-	-	1	1	-
Хадровићи	У	2	-	-	-	-	-	-	-	-	-	-	-	1	1	-	-	-	-	-
	М	1	-	-	-	-	-	-	-	-	-	-	-	-	1	-	-	-	-	-
	Ж	1	-	-	-	-	-	-	-	-	-	-	-	-	1	-	-	-	-	-
Халуге	У	43	2	1	-	2	2	3	1	3	2	2	2	2	7	4	3	3	3	1
	М	22	1	-	-	2	-	1	1	3	2	-	1	1	3	3	2	1	1	-
	Ж	21	1	1	-	-	2	2	-	-	-	2	1	1	4	1	1	2	2	1
Хамзићи	У	9	-	-	-	3	2	-	-	-	-	1	1	-	2	-	-	-	-	-
	М	2	-	-	-	-	-	-	-	-	-	-	1	-	1	-	-	-	-	-
	Ж	7	-	-	-	3	2	-	-	-	-	1	-	-	1	-	-	-	-	-
Хан Брдо	У	2	-	-	-	-	-	-	-	-	-	-	-	-	-	1	-	1	-	-
	М	1	-	-	-	-	-	-	-	-	-	-	-	-	-	-	-	1	-	-
	Ж	1	-	-	-	-	-	-	-	-	-	-	-	-	-	1	-	-	-	-
Холијаци	У	33	-	2	-	3	1	1	1	1	2	3	3	4	1	4	3	3	1	-
	М	14	-	-	-	2	-	1	-	1	-	2	-	2	-	3	1	2	-	-
	Ж	19	-	2	-	1	1	-	1	-	2	1	3	2	1	1	2	1	1	-
Цријеп	У	29	1	1	-	-	-	1	2	-	-	1	3	1	7	3	5	1	3	-
	М	19	1	1	-	-	-	-	2	-	-	1	2	-	4	1	3	1	3	-
	Ж	10	-	-	-	-	-	1	-	-	-	-	1	1	3	2	2	-	-	-
Црни Врх	У	10	-	-	-	1	-	-	-	-	-	1	-	3	2	-	1	1	-	1
	М	4	-	-	-	1	-	-	-	-	-	-	-	1	2	-	-	-	-	-
	Ж	6	-	-	-	-	-	-	-	-	-	-	1	-	2	-	-	1	1	-
Црнчићи	У	24	-	-	1	-	-	1	2	-	-	-	-	2	3	4	2	5	4	-
	М	7	-	-	1	-	-	-	2	-	-	-	-	-	1	-	1	1	-	1
	Ж	17	-	-	-	-	-	1	-	-	-	-	-	-	1	3	3	1	5	3
Чешаљ	У	16	-	-	-	2	2	1	-	-	1	1	3	-	1	1	1	1	2	-
	М	9	-	-	-	2	-	1	-	-	-	-	3	-	1	-	1	1	-	-
	Ж	7	-	-	-	-	2	-	-	-	1	1	-	-	-	1	-	-	2	-

3. Становништво према старости (петогодишта) и полу, насељена мјеста

(наставак)

Територија	Пол	Укупно	Старост																											
			0-4	5-9	10-15	15-19	20-24	25-29	30-34	35-39	40-44	45-49	50-54	55-59	60-64	65-69	70-74	75-79	80-84	85 и више										
Џанкићи	У	1	-	-	-	-	-	-	-	-	-	-	-	-	-	-	-	-	-	-	1	-	-	-	-	-				
	М	1	-	-	-	-	-	-	-	-	-	-	-	-	-	-	-	-	-	-	-	1	-	-	-	-	-			
	Ж	-	-	-	-	-	-	-	-	-	-	-	-	-	-	-	-	-	-	-	-	-	-	-	-	-	-			
Шегање	У	283	10	22	18	13	16	14	24	21	16	18	23	22	27	12	11	7	7	7	2									
	М	146	4	11	11	8	10	7	14	9	12	8	13	9	13	7	5	1	3	1										
	Ж	137	6	11	7	5	6	7	10	12	4	10	10	13	14	5	6	6	4	1										
Шип	У	4	-	-	-	-	-	-	-	-	-	-	-	-	2	-	1	-	-	1										
	М	2	-	-	-	-	-	-	-	-	-	-	-	-	1	-	-	-	-	-										
	Ж	2	-	-	-	-	-	-	-	-	-	-	-	-	1	-	-	-	-	-										
Шумице	У	14	1	2	-	1	1	1	-	-	-	-	1	1	3	-	2	-	-	-										
	М	7	1	1	-	-	1	-	-	-	-	-	-	1	1	-	1	-	-	-										
	Ж	7	-	1	-	1	-	1	-	-	-	-	1	-	-	-	2	-	1	-										
ВЛАСЕНИЦА	У	10 657	478	530	518	711	612	756	806	792	744	767	888	950	814	411	339	298	177	66										
	М	5 193	253	271	276	355	300	374	420	426	395	368	418	454	375	180	133	102	77	16										
	Ж	5 464	225	259	242	356	312	382	386	366	349	399	470	496	439	231	206	196	100	50										
Бакићи	У	59	-	3	4	3	2	5	4	2	6	5	8	3	8	1	1	3	1	-										
	М	33	-	1	4	1	1	3	3	2	2	4	5	-	3	1	-	3	-	-										
	Ж	26	-	2	-	2	1	2	1	-	4	1	3	3	5	-	1	-	1	-										
Брда	У	17	-	-	-	-	-	-	-	-	1	1	-	2	5	4	1	1	2	-										
	М	9	-	-	-	-	-	-	-	-	1	1	-	2	2	1	1	-	1	-										
	Ж	8	-	-	-	-	-	-	-	-	-	-	-	-	3	3	-	1	1	-										
Власеница	У	6 228	289	321	329	412	317	432	467	475	427	437	514	575	482	252	195	167	96	41										
	М	2 953	143	160	179	202	160	212	225	247	220	193	228	261	230	111	73	57	42	10										
	Ж	3 275	146	161	150	210	157	220	242	228	207	244	286	314	252	141	122	110	54	31										
Врли Крај	У	51	1	4	4	7	-	2	2	4	1	2	5	7	4	4	2	1	1	-										
	М	26	1	3	2	3	-	-	-	3	-	-	4	4	3	1	1	-	1	-										
	Ж	25	-	1	2	4	-	2	2	1	1	2	1	3	1	3	1	1	-	-										
Гобелје	У	145	8	7	8	18	12	12	10	13	12	16	11	7	6	1	2	1	-	1										
	М	69	3	3	4	11	2	6	7	6	6	8	6	1	5	-	1	-	-	-										
	Ж	76	5	4	4	7	10	6	3	7	6	8	5	6	1	1	1	1	-	1										
Грабовица	У	342	11	20	19	18	24	19	17	18	16	27	33	40	26	19	14	12	7	2										
	М	176	4	9	11	6	15	10	8	10	7	16	21	22	11	10	7	2	6	1										
	Ж	166	7	11	8	12	9	9	9	8	9	11	12	18	15	9	7	10	1	1										
Градина	У	395	17	29	26	33	22	31	43	29	26	22	31	23	30	9	11	9	3	1										
	М	200	11	18	18	16	12	14	21	16	11	10	16	13	10	5	5	3	1	-										
	Ж	195	6	11	8	17	10	17	22	13	15	12	15	10	20	4	6	6	2	1										
Драгашевац	У	57	6	2	3	4	4	3	3	4	2	4	5	7	6	-	1	1	1	1										
	М	31	6	1	1	3	1	1	3	1	2	-	3	4	3	-	1	-	1	-										
	Ж	26	-	1	2	1	3	2	-	3	-	4	2	3	3	-	-	1	-	1										
Друм	У	142	7	10	8	9	6	9	6	17	8	8	16	15	10	1	6	3	1	2										
	М	73	7	3	5	5	2	4	5	8	4	5	7	8	2	1	3	2	-	2										
	Ж	69	-	7	3	4	4	5	1	9	4	3	9	7	8	-	3	1	1	-										
Дураковићи	У	52	3	4	4	3	3	2	5	4	3	2	3	4	3	4	2	2	-	1										
	М	28	2	3	1	2	3	1	2	4	1	1	1	1	2	2	2	2	-	-										
	Ж	24	1	1	3	1	-	1	3	-	2	1	2	3	1	2	-	2	-	1										
Дурићи	У	121	9	6	1	10	7	14	11	11	9	9	10	10	8	3	-	2	1	-										
	М	62	7	2	-	6	3	8	8	6	5	4	4	4	5	-	-	-	-	-										
	Ж	59	2	4	1	4	4	6	3	5	4	5	6	6	3	3	-	2	1	-										
Јасен	У	95	1	4	3	5	10	8	5	3	3	7	9	17	10	1	3	2	2	2										
	М	52	1	3	2	3	7	5	3	2	2	-	6	8	6	1	1	-	1	1										
	Ж	43	-	1	1	2	3	3	2	1	1	7	3	9	4	-	2	2	1	1										
Кљештани	У	25	-	-	-	-	-	-	2	-	1	2	2	5	3	2	3	3	2	-										
	М	13	-	-	-	-	-	-	2	-	1	1	1	3	2	-	2	1	-	-										
	Ж	12	-	-	-	-	-	-	-	-	-	-	1	1	2	1	2	1	2	2										
Козја Раван	У	44	1	4	5	3	2	-	2	3	3	4	2	3	4	2	-	4	2	-										
	М	25	1	3	2	1	1	-	1	-	1	3	2	1	4	1	-	2	2	-										
	Ж	19	-	1	3	2	1	-	1	3	2	1	-	2	-	1	-	2	-	-										

3. Становништво према старости (петогодишта) и полу, насељена мјеста

(наставак)

Територија	Пол	Укупно	Старост																	
			0-4	5-9	10-15	15-19	20-24	25-29	30-34	35-39	40-44	45-49	50-54	55-59	60-64	65-69	70-74	75-79	80-84	85 и више
Којчевина	У	79	2	2	1	5	6	2	4	4	2	9	4	9	7	7	8	6	-	1
	М	42	2	1	1	4	4	2	2	4	-	5	1	5	4	2	3	2	-	-
	Ж	37	-	1	-	1	2	-	2	-	2	4	3	4	3	5	5	4	-	1
Кулина	У	83	1	3	6	7	5	2	-	-	8	13	6	6	6	6	3	8	2	1
	М	43	1	2	4	3	4	-	-	-	3	8	5	3	1	3	2	3	1	-
	Ж	40	-	1	2	4	1	2	-	-	5	5	1	3	5	3	1	5	1	1
Куљанчићи	У	93	5	3	2	10	6	11	5	7	8	9	7	2	5	4	3	4	2	-
	М	45	3	2	-	6	3	6	1	2	5	4	5	1	2	2	-	1	2	-
	Ж	48	2	1	2	4	3	5	4	5	3	5	2	1	3	2	3	3	-	-
Мајсторовићи	У	49	-	-	1	1	2	1	2	1	2	4	6	7	6	3	7	3	1	2
	М	22	-	-	-	-	1	1	1	1	1	2	2	3	4	3	2	-	-	-
	Ж	27	-	-	1	1	1	-	1	-	-	2	3	3	3	1	5	3	1	2
Мишари	У	163	4	3	5	12	8	9	4	6	7	15	15	12	24	10	13	8	6	2
	М	83	2	2	3	6	3	6	1	5	4	8	8	7	12	4	4	4	4	-
	Ж	80	2	1	2	6	5	3	3	1	3	7	7	5	12	6	9	4	2	2
Мршићи	У	68	4	6	1	3	2	2	7	8	6	7	2	5	4	1	5	4	1	-
	М	35	1	4	1	2	1	2	3	4	4	5	1	3	1	-	1	2	-	-
	Ж	33	3	2	-	1	1	-	4	4	2	2	1	2	3	1	4	2	1	-
Неђељишта	У	354	11	11	8	28	31	32	36	41	38	30	26	24	19	7	6	3	2	1
	М	180	7	8	7	17	12	14	20	17	25	18	11	11	6	2	2	1	2	-
	Ж	174	4	3	1	11	19	18	16	24	13	12	15	13	13	5	4	2	-	1
Оџак	У	20	-	-	2	2	-	-	-	2	1	1	1	1	3	-	3	1	3	-
	М	9	-	-	-	1	-	-	-	1	1	-	1	-	3	-	1	-	1	-
	Ж	11	-	-	2	1	-	-	-	1	-	1	-	1	-	-	2	1	2	-
Пешевина	У	45	2	1	5	3	2	-	4	6	4	2	4	7	3	1	1	-	-	-
	М	30	1	1	3	3	1	-	3	4	3	2	1	5	2	-	1	-	-	-
	Ж	15	1	-	2	-	1	-	1	2	1	-	3	2	1	1	-	-	-	-
Пијуке	У	66	4	3	4	5	3	5	6	2	10	4	7	4	2	1	2	2	2	-
	М	36	4	1	1	2	1	2	4	2	5	4	3	2	2	-	-	2	1	-
	Ж	30	-	2	3	3	2	3	2	-	5	-	4	2	-	1	2	-	1	-
Плакаловићи	У	34	-	2	-	-	-	1	4	3	1	1	4	5	3	3	2	3	1	1
	М	22	-	2	-	-	-	1	2	3	1	1	2	5	1	1	1	1	-	1
	Ж	12	-	-	-	-	-	-	2	-	-	-	2	-	2	2	1	2	1	-
Подцрквина	У	122	5	6	6	10	7	9	7	4	10	14	12	9	6	3	5	2	6	1
	М	68	4	2	4	6	3	3	4	2	3	12	9	5	3	2	2	1	3	-
	Ж	54	1	4	2	4	4	6	3	2	7	2	3	4	3	1	3	1	3	1
Пустоше	У	208	11	7	7	8	17	21	20	11	8	9	23	25	19	8	5	3	6	-
	М	104	7	5	5	3	7	10	13	8	4	4	10	10	7	3	4	1	3	-
	Ж	104	4	2	2	5	10	11	7	3	4	5	13	15	12	5	1	2	3	-
Рача	У	56	1	2	1	4	2	4	3	1	3	7	8	5	5	7	1	2	-	-
	М	28	-	-	1	2	1	2	3	-	2	2	6	4	1	4	-	-	-	-
	Ж	28	1	2	-	2	1	2	-	1	1	5	2	1	4	3	1	2	-	-
Рашића Гај	У	42	5	3	3	3	2	1	2	3	4	2	-	5	5	3	-	1	-	-
	М	18	-	2	-	2	-	-	1	2	3	1	-	2	3	1	-	1	-	-
	Ж	24	5	1	3	1	2	1	1	1	1	1	-	3	2	2	-	-	-	-
Рогосија	У	1	-	-	-	-	-	-	-	-	-	-	-	-	-	-	-	-	-	1
	М	-	-	-	-	-	-	-	-	-	-	-	-	-	-	-	-	-	-	-
	Ж	1	-	-	-	-	-	-	-	-	-	-	-	-	-	-	-	-	-	1
Симићи	У	169	4	2	7	3	11	17	10	9	17	11	21	13	13	10	8	6	7	-
	М	74	3	-	1	1	5	10	5	4	9	3	10	7	5	6	3	2	-	-
	Ж	95	1	2	6	2	6	7	5	5	8	8	11	6	8	4	5	4	7	-
Тикварићи	У	44	4	1	-	-	1	1	2	2	1	-	3	5	10	3	4	3	3	1
	М	24	4	-	-	-	-	-	1	2	1	-	3	1	7	1	2	-	1	1
	Ж	20	-	1	-	-	1	1	1	-	-	-	-	4	3	2	2	3	2	-
Тугово	У	117	7	2	5	11	14	4	4	7	11	9	8	7	11	4	5	6	2	-
	М	50	3	-	1	5	5	1	2	5	5	4	4	5	4	2	2	2	-	-
	Ж	67	4	2	4	6	9	3	2	2	6	5	4	2	7	2	3	4	2	-

3. Становништво према старости (петогодишта) и полу, насељена мјеста

(наставак)

Територија	Пол	Укупно	Старост																		
			0-4	5-9	10-15	15-19	20-24	25-29	30-34	35-39	40-44	45-49	50-54	55-59	60-64	65-69	70-74	75-79	80-84	85 и више	
Туралићи	У	16	-	-	-	-	-	-	-	2	-	1	-	1	2	5	2	-	2	1	-
	М	8	-	-	-	-	-	-	-	1	-	1	-	1	1	2	-	-	1	1	-
	Ж	8	-	-	-	-	-	-	-	1	-	-	-	-	1	3	2	-	1	-	-
Церска	У	689	46	46	27	47	68	69	88	62	45	45	44	47	29	9	4	6	5	2	
	М	327	21	24	8	21	31	36	55	34	24	21	12	23	9	3	1	2	2	-	
	Ж	362	25	22	19	26	37	33	33	28	21	24	32	24	20	6	3	4	3	2	
Џемат	У	199	6	7	5	15	7	14	10	17	22	21	20	18	12	8	6	8	2	1	
	М	105	1	3	4	6	3	8	6	12	15	13	8	12	4	3	2	4	1	-	
	Ж	94	5	4	1	9	4	6	4	5	7	8	12	6	8	5	4	4	1	1	
Шадићи Горњи	У	44	-	2	1	1	2	4	-	3	4	1	6	4	3	2	4	3	3	1	
	М	22	-	-	1	1	2	2	-	3	3	1	3	2	1	1	2	-	-	-	
	Ж	22	-	2	-	-	-	2	-	-	1	-	3	2	2	1	2	3	3	1	
Шадићи Доњи	У	123	3	4	7	8	7	10	9	10	13	7	11	10	9	6	3	3	3	-	
	М	68	3	3	2	5	6	4	4	6	9	4	7	4	4	4	1	2	-	-	
	Ж	55	-	1	5	3	1	6	5	4	4	3	4	6	5	2	2	1	3	-	
ВУКОСАВЉЕ	У	4 363	198	215	249	270	256	269	292	302	301	358	314	278	249	236	239	196	109	32	
	М	2 185	101	109	123	151	139	142	159	152	165	191	165	145	114	91	113	75	43	7	
	Ж	2 178	97	106	126	119	117	127	133	150	136	167	149	133	135	145	126	121	66	25	
Ада	У	126	4	1	11	14	8	5	4	3	8	19	13	7	3	10	7	4	5	-	
	М	50	2	-	4	7	3	1	2	2	2	9	6	3	1	4	1	2	1	-	
	Ж	76	2	1	7	7	5	4	2	1	6	10	7	4	2	6	6	2	4	-	
Врбовац	У	19	2	2	2	3	1	-	1	5	1	-	-	-	1	1	-	-	-	-	
	М	10	1	1	1	1	1	-	-	3	1	-	-	-	1	-	-	-	-	-	
	Ж	9	1	1	1	2	-	-	1	2	-	-	-	-	-	1	-	-	-	-	
Вукосавље	У	691	41	37	37	47	39	36	63	56	45	59	48	47	46	27	24	23	13	3	
	М	345	19	20	20	25	20	18	30	29	28	28	24	25	23	11	9	10	5	1	
	Ж	346	22	17	17	22	19	18	33	27	17	31	24	22	23	16	15	13	8	2	
Гнионица	У	369	10	17	19	22	12	14	21	22	28	26	18	22	35	25	30	23	15	10	
	М	181	6	6	7	12	8	9	10	13	16	17	10	11	20	9	16	3	4	4	
	Ж	188	4	11	12	10	4	5	11	9	12	9	8	11	15	16	14	20	11	6	
Јакеш	У	1 238	57	58	68	71	67	94	91	79	82	105	101	87	82	69	61	38	24	4	
	М	633	32	29	35	42	37	48	53	46	41	51	51	45	38	25	29	17	13	1	
	Ж	605	25	29	33	29	30	46	38	33	41	54	50	42	44	44	32	21	11	3	
Језеро	У	291	7	10	19	23	15	11	12	20	17	29	18	16	14	22	20	22	10	6	
	М	138	4	5	8	13	12	4	6	7	11	19	8	10	2	8	10	7	4	-	
	Ж	153	3	5	11	10	3	7	6	13	6	10	10	6	12	14	10	15	6	6	
Јошавица	У	136	8	12	6	7	9	6	10	7	11	8	7	4	7	5	9	13	5	2	
	М	64	3	5	2	2	6	4	4	3	6	6	5	1	4	2	4	5	1	1	
	Ж	72	5	7	4	5	3	2	6	4	5	2	2	3	3	3	5	8	4	1	
Модрички Луг	У	969	59	73	72	66	84	73	71	80	74	71	64	56	37	44	27	11	6	1	
	М	493	28	39	38	38	43	39	42	35	40	38	33	26	16	19	13	5	1	-	
	Ж	476	31	34	34	28	41	34	29	45	34	33	31	30	21	25	14	6	5	1	
Пећник	У	161	2	-	2	2	3	9	5	5	9	9	12	15	8	14	25	28	13	-	
	М	89	2	-	2	1	2	6	4	4	7	5	7	10	4	5	12	13	5	-	
	Ж	72	-	-	-	1	1	3	1	1	2	4	5	5	4	9	13	15	8	-	
Поточани	У	180	1	2	10	9	7	5	8	13	13	13	13	10	8	13	23	20	8	4	
	М	92	1	2	4	5	2	3	5	5	8	9	7	6	4	6	12	7	6	-	
	Ж	88	-	-	6	4	5	2	3	8	5	4	6	4	4	7	11	13	2	4	
Срнава	У	183	7	3	3	6	11	16	6	12	13	19	20	14	8	6	13	14	10	2	
	М	90	3	2	2	5	5	10	3	5	5	9	14	8	1	2	7	6	3	-	
	Ж	93	4	1	1	1	6	6	3	7	8	10	6	6	7	4	6	8	7	2	
ГАЦКО	У	8 710	413	433	527	626	428	567	518	501	537	684	760	697	585	362	372	352	208	140	
	М	4 423	203	233	296	319	232	302	301	268	273	354	393	367	291	165	161	141	77	47	
	Ж	4 287	210	200	231	307	196	265	217	233	264	330	367	330	294	197	211	211	131	93	
Автовац	У	261	10	7	15	27	16	25	23	6	10	21	20	24	12	9	11	12	8	5	
	М	125	7	4	9	13	4	13	10	4	4	10	10	14	6	4	4	6	2	1	
	Ж	136	3	3	6	14	12	12	13	2	6	11	10	10	6	5	7	6	6	4	

3. Становништво према старости (петогодишта) и полу, насељена мјеста

(наставак)

Територија	Пол	Укупно	Старост																	
			0-4	5-9	10-15	15-19	20-24	25-29	30-34	35-39	40-44	45-49	50-54	55-59	60-64	65-69	70-74	75-79	80-84	85 и више
Бахори	У	20	2	-	1	1	1	1	2	-	-	1	5	1	1	1	1	-	1	1
	М	12	1	-	1	1	-	1	1	-	-	-	3	1	1	1	-	-	-	1
	Ж	8	1	-	-	-	1	-	1	-	-	1	2	-	-	-	1	-	1	-
Башићи	У	19	-	-	1	-	1	2	1	3	2	-	1	2	3	-	1	1	-	1
	М	6	-	-	-	-	-	-	1	2	1	-	1	-	1	-	-	-	-	-
	Ж	13	-	-	1	-	1	2	-	1	1	-	-	2	2	-	1	1	-	1
Берушица	У	14	1	2	-	-	-	1	1	2	-	-	1	-	2	1	-	2	-	1
	М	9	1	2	-	-	-	-	1	2	-	-	1	-	1	-	-	1	-	-
	Ж	5	-	-	-	-	-	1	-	-	-	-	-	-	1	1	-	1	-	1
Брајићевићи	У	2	-	-	-	-	-	-	-	-	-	-	-	-	-	-	-	-	1	-
	М	1	-	-	-	-	-	-	-	-	-	-	-	-	-	-	-	-	-	-
	Ж	1	-	-	-	-	-	-	-	-	-	-	-	-	-	-	-	-	-	1
Браниловићи	У	51	1	-	-	1	3	6	3	2	3	5	7	3	1	3	5	8	-	-
	М	26	1	-	-	-	1	5	2	-	2	2	5	1	1	-	3	3	-	-
	Ж	25	-	-	-	1	2	1	1	2	1	3	2	2	-	3	2	5	-	-
Вишњево	У	6	-	-	-	-	-	-	-	-	-	-	-	-	2	2	1	-	1	-
	М	3	-	-	-	-	-	-	-	-	-	-	-	-	1	1	-	-	1	-
	Ж	3	-	-	-	-	-	-	-	-	-	-	-	-	1	1	1	-	-	-
Вратковићи	У	74	12	2	1	1	8	3	2	6	4	8	2	2	4	4	5	6	2	2
	М	37	6	1	-	-	2	1	2	4	2	7	2	1	2	3	1	1	1	1
	Ж	37	6	1	1	1	6	2	-	2	2	1	-	1	2	1	4	5	1	1
Врба	У	28	1	-	2	5	2	-	1	3	-	1	4	2	4	3	-	-	-	-
	М	15	1	-	1	3	1	-	1	1	-	1	1	1	3	1	-	-	-	-
	Ж	13	-	-	1	2	1	-	-	2	-	-	3	1	1	2	-	-	-	-
Гарева	У	44	-	-	5	4	5	1	1	2	3	2	5	2	4	2	1	4	2	1
	М	20	-	-	3	2	2	1	-	1	2	-	2	2	2	1	-	2	-	-
	Ж	24	-	-	2	2	3	-	1	1	1	2	3	-	2	1	1	2	2	1
Гацко	У	5 218	247	277	334	388	252	390	333	321	309	420	508	443	358	183	151	151	92	61
	М	2 646	126	141	191	204	141	207	185	177	154	192	250	221	180	93	65	65	36	18
	Ж	2 572	121	136	143	184	111	183	148	144	155	228	258	222	178	90	86	86	56	43
Горња Бодежишта	У	5	-	-	-	-	-	-	-	-	-	-	1	-	1	3	-	-	-	-
	М	3	-	-	-	-	-	-	-	-	-	-	1	-	-	2	-	-	-	-
	Ж	2	-	-	-	-	-	-	-	-	-	-	-	-	1	1	-	-	-	-
Градина	У	106	1	6	6	6	3	4	5	7	7	9	7	9	6	2	9	9	4	6
	М	52	1	4	4	4	2	2	3	4	4	5	5	3	3	1	2	2	1	2
	Ж	54	-	2	2	2	1	2	2	3	3	4	2	6	3	1	7	7	3	4
Грачаница	У	7	-	-	-	1	1	-	-	-	1	-	3	1	-	-	-	-	-	-
	М	4	-	-	-	1	1	-	-	-	-	-	2	-	-	-	-	-	-	-
	Ж	3	-	-	-	-	-	-	-	-	1	-	1	1	-	-	-	-	-	-
Данићи	У	42	2	1	2	1	4	2	-	1	6	5	2	3	3	1	2	4	2	1
	М	18	2	-	-	-	2	2	-	-	3	5	-	1	2	-	-	-	-	1
	Ж	24	-	1	2	1	2	-	-	1	3	-	2	2	1	1	2	4	2	-
Добрељи	У	257	11	15	22	21	5	10	8	11	20	21	24	19	10	8	11	17	15	9
	М	129	2	11	6	11	3	4	7	7	10	10	15	10	6	1	3	9	7	7
	Ж	128	9	4	16	10	2	6	1	4	10	11	9	9	4	7	8	8	8	2
Домрке	У	24	2	-	1	1	1	1	1	-	1	2	-	5	1	4	3	1	-	-
	М	13	1	-	1	1	-	-	1	-	-	1	-	3	1	1	3	-	-	-
	Ж	11	1	-	-	-	1	1	-	-	1	1	-	2	-	3	-	1	-	-
Доња Бодежишта	У	4	-	-	-	-	-	-	-	-	-	-	-	-	1	1	1	-	1	-
	М	1	-	-	-	-	-	-	-	-	-	-	-	-	1	-	-	-	-	-
	Ж	3	-	-	-	-	-	-	-	-	-	-	-	-	-	1	1	-	1	-
Дражљево	У	32	-	-	-	-	4	-	1	1	3	1	1	2	3	2	2	5	4	3
	М	17	-	-	-	-	3	-	1	1	2	-	1	1	2	1	1	-	2	2
	Ж	15	-	-	-	-	1	-	-	-	1	1	-	1	1	1	1	5	2	1
Друговићи	У	7	-	-	-	-	-	-	-	-	-	1	2	-	-	-	3	1	-	-
	М	3	-	-	-	-	-	-	-	-	-	1	-	-	-	-	1	1	-	-
	Ж	4	-	-	-	-	-	-	-	-	-	-	2	-	-	-	2	-	-	-

3. Становништво према старости (петогодишта) и полу, насељена мјеста

(наставак)

Територија	Пол	Укупно	Старост																	
			0-4	5-9	10-15	15-19	20-24	25-29	30-34	35-39	40-44	45-49	50-54	55-59	60-64	65-69	70-74	75-79	80-84	85 и више
Дубљевићи	У	15	1	-	-	-	1	1	-	-	-	1	2	-	2	-	3	3	1	-
	М	7	-	-	-	-	-	1	-	-	-	-	1	-	2	-	-	2	1	-
	Ж	8	1	-	-	-	1	-	-	-	-	1	1	-	-	-	3	1	-	-
Жањевица	У	21	3	1	1	-	-	4	-	1	2	-	2	1	2	2	1	1	-	-
	М	12	1	-	1	-	-	2	-	1	2	-	1	-	1	1	1	1	-	-
	Ж	9	2	1	-	-	-	2	-	-	-	-	1	1	1	1	-	-	-	-
Заградци	У	9	1	-	-	-	1	-	-	-	-	-	2	1	2	-	-	1	-	1
	М	5	-	-	-	-	1	-	-	-	-	-	1	1	2	-	-	-	-	-
	Ж	4	1	-	-	-	-	-	-	-	-	-	-	-	-	-	-	-	1	-
Изгори	У	33	-	1	2	-	1	2	-	2	1	1	1	2	5	4	7	2	1	1
	М	15	-	-	2	-	1	1	-	-	1	-	-	2	2	1	4	1	-	-
	Ж	18	-	1	-	-	-	1	-	2	-	1	1	-	3	3	3	1	1	1
Јасеник	У	52	1	4	7	1	2	2	4	2	6	4	4	1	1	4	1	5	2	1
	М	31	1	1	4	1	1	1	3	2	4	4	3	1	-	2	1	1	-	1
	Ж	21	-	3	3	-	1	1	1	-	2	-	1	-	1	2	-	4	2	-
Југовићи	У	14	-	-	-	3	1	1	-	-	-	3	1	3	1	-	1	-	-	-
	М	8	-	-	-	-	1	1	-	-	-	2	-	3	1	-	-	-	-	-
	Ж	6	-	-	-	3	-	-	-	-	-	1	1	-	-	-	1	-	-	-
Казанци	У	124	8	7	8	3	5	4	8	8	9	4	15	8	5	8	10	6	8	-
	М	62	6	3	4	-	3	3	3	4	6	3	8	6	2	1	3	3	4	-
	Ж	62	2	4	4	3	2	1	5	4	3	1	7	2	3	7	7	3	4	-
Кључ	У	31	-	-	2	-	-	1	2	2	1	5	3	5	3	3	2	1	1	-
	М	20	-	-	1	-	-	1	2	2	1	4	2	3	1	1	1	1	-	-
	Ж	11	-	-	1	-	-	-	-	-	-	1	1	2	2	2	1	-	1	-
Кокорина	У	14	-	-	-	-	-	1	-	2	-	1	1	1	2	3	2	1	-	-
	М	10	-	-	-	-	-	1	-	2	-	-	1	1	1	1	2	1	-	-
	Ж	4	-	-	-	-	-	-	-	-	-	-	1	-	-	1	2	-	-	-
Краварево	У	53	2	7	6	4	-	1	1	4	6	6	1	-	2	2	5	6	-	-
	М	29	1	5	3	3	-	-	-	2	3	4	1	-	1	1	2	3	-	-
	Ж	24	1	2	3	1	-	1	1	2	3	2	-	-	1	1	3	3	-	-
Кула	У	47	1	-	-	2	2	2	5	-	2	2	4	8	5	4	5	2	3	-
	М	23	-	-	-	-	1	-	3	-	1	-	2	4	2	3	4	1	2	-
	Ж	24	1	-	-	2	1	2	2	-	1	2	2	4	3	1	1	1	1	-
Липник	У	214	15	5	16	15	9	9	13	8	10	20	14	13	16	14	16	13	4	4
	М	93	7	4	9	5	3	6	7	3	4	14	5	5	8	4	7	2	-	-
	Ж	121	8	1	7	10	6	3	6	5	6	6	9	8	8	10	9	11	4	4
Лончари	У	11	-	-	-	-	-	2	1	2	-	-	1	1	1	1	-	1	1	-
	М	8	-	-	-	-	-	2	1	1	-	-	-	1	1	1	-	1	-	-
	Ж	3	-	-	-	-	-	-	-	1	-	-	1	-	-	-	-	-	1	-
Лука	У	7	-	-	-	-	-	-	1	-	-	-	-	-	3	3	-	-	-	-
	М	3	-	-	-	-	-	-	-	-	-	-	-	-	1	2	-	-	-	-
	Ж	4	-	-	-	-	-	-	1	-	-	-	-	-	2	1	-	-	-	-
Луковице	У	125	6	7	4	12	9	7	8	4	12	6	7	9	8	7	9	5	3	2
	М	69	4	3	3	7	5	5	5	-	8	4	3	8	5	2	4	2	1	-
	Ж	56	2	4	1	5	4	2	3	4	4	2	4	1	3	5	5	3	2	2
Љесков Дуб	У	12	1	2	-	-	-	-	-	-	3	-	-	2	2	1	1	-	-	-
	М	6	-	1	-	-	-	-	-	-	2	-	-	1	-	1	1	-	-	-
	Ж	6	1	1	-	-	-	-	-	-	1	-	-	1	2	-	-	-	-	-
Меданићи	У	62	2	3	7	5	1	4	2	3	3	7	5	5	5	3	3	2	-	2
	М	38	-	3	5	2	1	3	2	2	-	5	4	3	4	1	2	1	-	-
	Ж	24	2	-	2	3	-	1	-	1	3	2	1	2	1	2	1	1	-	2
Међуљићи	У	9	-	-	-	-	-	-	-	-	2	2	1	-	-	1	2	-	1	-
	М	7	-	-	-	-	-	-	-	-	1	1	1	-	-	1	2	-	1	-
	Ж	2	-	-	-	-	-	-	-	-	1	1	-	-	-	-	-	-	-	-
Михољаче	У	604	39	40	45	57	22	33	41	42	42	45	41	45	28	17	20	21	19	7
	М	305	16	21	23	31	12	17	25	19	23	28	19	27	12	8	7	7	7	3
	Ж	299	23	19	22	26	10	16	16	23	19	17	22	18	16	9	13	14	12	4

3. Становништво према старости (петогодишта) и полу, насељена мјеста

(наставак)

Територија	Пол	Укупно	Старост																	
			0-4	5-9	10-15	15-19	20-24	25-29	30-34	35-39	40-44	45-49	50-54	55-59	60-64	65-69	70-74	75-79	80-84	85 и више
Мједеник	У	22	1	1	-	-	2	-	1	2	-	1	2	4	6	1	-	-	1	-
	М	14	-	1	-	-	1	-	1	1	-	-	2	3	3	1	-	-	1	-
Мрђеновићи	Ж	8	1	-	-	-	1	-	-	1	-	1	-	1	3	-	-	-	-	-
	У	11	-	-	-	1	1	-	-	-	1	1	1	2	-	1	1	1	1	-
Мрђеновићи	М	6	-	-	-	-	-	-	-	-	-	1	1	2	-	1	-	-	1	-
	Ж	5	-	-	-	1	1	-	-	-	1	-	-	-	-	-	1	1	-	-
Надинићи	У	162	7	7	5	16	9	9	7	9	13	13	8	16	5	7	9	14	5	3
	М	78	1	3	2	9	7	4	6	4	4	8	4	9	3	-	5	6	1	2
Надинићи	Ж	84	6	4	3	7	2	5	1	5	9	5	4	7	2	7	4	8	4	1
	У	136	8	8	5	9	9	5	10	10	11	13	4	3	7	10	9	9	2	4
Нови Дулићи	М	65	6	5	3	2	3	2	5	5	5	9	2	2	1	5	3	5	1	1
	Ж	71	2	3	2	7	6	3	5	5	6	4	2	1	6	5	6	4	1	3
Платице	У	6	1	-	-	1	1	-	-	-	-	-	-	-	1	1	1	-	-	-
	М	2	-	-	-	-	1	-	-	-	-	-	-	-	-	-	1	-	-	-
Платице	Ж	4	1	-	-	1	-	-	-	-	-	-	-	-	1	1	-	-	-	-
	У	35	-	-	-	2	1	2	2	1	5	1	4	2	5	-	3	4	-	3
Пржине	М	15	-	-	-	-	-	-	2	1	4	-	2	2	3	-	1	-	-	-
	Ж	20	-	-	-	2	1	2	-	-	1	1	2	-	2	-	2	4	-	3
Равни	У	2	-	-	-	-	-	-	-	-	-	-	-	-	-	1	-	1	-	-
	М	-	-	-	-	-	-	-	-	-	-	-	-	-	-	-	-	-	-	-
Равни	Ж	2	-	-	-	-	-	-	-	-	-	-	-	-	-	1	-	1	-	-
	У	55	1	-	3	1	3	4	1	3	3	2	5	6	7	5	1	6	2	2
Рудо Поље	М	28	-	-	2	-	1	2	1	2	3	2	3	2	2	3	1	4	-	-
	Ж	27	1	-	1	1	2	2	-	1	-	-	2	4	5	2	-	2	2	2
Рудо Поље	У	92	6	5	4	6	3	5	4	6	8	4	4	8	10	6	6	2	1	4
	М	51	2	4	4	6	3	2	4	1	5	3	2	4	5	3	2	1	-	-
Самобор	Ж	41	4	1	-	-	-	3	-	5	3	1	2	4	5	3	4	1	1	4
	У	30	-	2	1	-	1	4	1	-	1	1	2	5	2	-	4	1	4	1
Сливља	М	15	-	2	1	-	1	2	-	-	-	1	2	2	1	-	3	-	-	-
	Ж	15	-	-	-	-	-	2	1	-	1	-	-	3	1	-	1	1	4	1
Содери	У	7	-	-	-	-	-	-	-	-	-	3	-	2	1	-	-	-	1	-
	М	6	-	-	-	-	-	-	-	-	-	3	-	2	1	-	-	-	-	-
Содери	Ж	1	-	-	-	-	-	-	-	-	-	-	-	-	-	-	-	-	1	-
	У	50	5	3	2	-	1	3	6	4	2	2	1	2	2	5	6	4	-	2
Срђевићи	М	23	2	-	2	-	1	1	3	4	1	2	-	1	-	1	2	2	-	1
	Ж	27	3	3	-	-	-	2	3	-	1	-	1	1	2	4	4	2	-	1
Срђевићи	У	67	-	2	2	12	7	1	1	6	5	6	5	7	-	2	6	4	-	1
	М	37	-	2	1	4	4	1	1	3	1	4	4	5	-	1	3	2	-	1
Стари Дулићи	Ж	30	-	-	1	8	3	-	-	3	4	2	1	2	-	1	3	2	-	-
	У	80	3	2	3	4	12	8	1	2	4	8	8	4	4	1	5	4	3	4
Степен	М	42	1	2	2	1	8	6	1	1	2	3	7	2	2	-	2	1	-	1
	Ж	38	2	-	1	3	4	2	-	1	2	5	1	2	2	1	3	3	3	3
Столац	У	7	-	-	-	-	-	1	2	-	-	-	1	1	1	1	-	-	-	-
	М	3	-	-	-	-	-	-	1	-	-	-	-	1	-	1	-	-	-	-
Столац	Ж	4	-	-	-	-	-	1	1	-	-	-	1	-	1	-	-	-	-	-
	У	34	-	1	3	2	2	1	3	2	-	3	2	1	5	2	4	-	2	1
Улиње	М	24	-	-	3	2	2	1	3	1	-	1	1	-	3	1	4	-	1	1
	Ж	10	-	1	-	-	-	-	-	1	-	2	1	1	2	1	-	-	1	-
Улиње	У	121	5	10	8	12	8	1	5	5	8	8	9	1	8	10	10	4	5	4
	М	61	1	8	5	6	3	-	5	1	3	4	7	-	4	5	4	2	2	1
Фојница	Ж	60	4	2	3	6	5	1	-	4	5	4	2	1	4	5	6	2	3	3
	У	34	1	1	2	1	4	1	-	1	1	4	2	3	6	-	4	1	2	-
Ходинићи	М	17	-	1	-	-	3	-	-	-	-	3	2	2	2	-	2	-	2	-
	Ж	17	1	-	2	1	1	1	-	1	1	1	-	1	4	-	2	1	-	-
Ходинићи	У	16	2	-	-	-	1	2	2	1	1	1	-	-	2	1	2	1	-	-
	М	9	2	-	-	-	1	1	1	1	-	-	-	-	-	1	1	1	-	-
Церница	Ж	7	-	-	-	-	-	1	1	-	1	1	-	-	2	-	1	-	-	-

3. Становништво према старости (петогодишња) и полу, насељена мјеста

(наставак)

Територија	Пол	Укупно	Старост																	
			0-4	5-9	10-15	15-19	20-24	25-29	30-34	35-39	40-44	45-49	50-54	55-59	60-64	65-69	70-74	75-79	80-84	85 и више
Чемерно	У	40	1	4	1	-	3	-	2	3	3	3	2	3	1	3	4	2	2	
	М	20	1	1	-	2	-	-	-	2	3	2	1	1	2	-	1	-	2	2
	Ж	20	-	3	1	-	1	-	2	1	-	1	1	2	1	1	2	4	-	-
Шиповица	У	11	2	-	-	-	-	-	2	-	1	2	1	3	-	-	-	-	-	
	М	7	2	-	-	-	-	-	1	-	-	2	1	1	-	-	-	-	-	
Шумићи	У	14	-	-	-	-	-	-	-	1	2	4	1	1	1	2	1	-	-	
	М	9	-	-	-	-	-	-	-	-	2	3	1	1	-	1	-	-	-	
	Ж	5	-	-	-	-	-	-	-	1	-	1	-	-	1	-	1	1	-	
	У	49 196	2 032	2 192	2 332	3 087	2 638	2 965	3 285	3 258	3 149	3 403	3 609	4 132	4 190	2 768	2 333	2 050	1 172	601
ГРАДИШКА	М	23 944	1 011	1 123	1 175	1 586	1 393	1 544	1 646	1 675	1 589	1 701	1 725	1 980	2 068	1 290	1 026	806	417	189
	Ж	25 252	1 021	1 069	1 157	1 501	1 245	1 421	1 639	1 583	1 560	1 702	1 884	2 152	2 122	1 478	1 307	1 244	755	412
	У	78	2	2	6	9	4	2	2	5	1	4	9	9	5	3	3	4	7	1
Аџићи	М	38	1	2	2	6	3	-	-	2	-	2	4	6	3	1	1	1	3	1
	Ж	40	1	-	4	3	1	2	2	3	1	2	5	3	2	2	2	3	4	-
Берек	У	412	13	21	18	25	26	25	26	34	28	22	26	30	41	26	25	18	8	-
	М	214	6	12	8	16	14	10	15	17	20	13	11	16	21	13	10	9	3	-
Бистрица	Ж	198	7	9	10	9	12	15	11	17	8	9	15	14	20	13	15	9	5	-
	У	432	7	11	10	31	23	24	27	20	23	22	31	52	53	33	15	21	14	15
Бок Јанковац	М	204	3	4	4	10	16	13	18	11	11	12	15	23	28	17	6	7	4	2
	Ж	228	4	7	6	21	7	11	9	9	12	10	16	29	25	16	9	14	10	13
Бок Јанковац	У	1 161	53	49	49	70	84	79	80	86	74	106	73	80	95	70	47	37	18	11
	М	572	26	24	30	31	51	43	44	43	41	49	29	37	41	34	25	12	7	5
Брестовчина	Ж	589	27	25	19	39	33	36	36	43	33	57	44	43	54	36	22	25	11	6
	У	1 027	56	56	55	54	55	77	77	68	68	56	85	77	87	58	41	39	14	4
Брестовчина	М	527	31	30	32	31	28	36	36	41	40	29	42	37	43	30	24	13	4	-
	Ж	500	25	26	23	23	27	41	41	27	28	27	43	40	44	28	17	26	10	4
Буковац	У	371	15	15	22	35	29	17	20	23	29	27	28	34	25	16	17	10	4	5
	М	192	7	8	14	22	17	9	10	7	14	17	15	19	11	8	6	5	2	1
Буковац	Ж	179	8	7	8	13	12	8	10	16	15	10	13	15	14	8	11	5	2	4
	У	342	9	12	16	23	22	15	18	18	19	45	23	21	22	22	26	18	11	2
Вакуф	М	170	3	7	8	12	13	9	12	8	10	23	14	11	11	11	9	6	3	-
	Ж	172	6	5	8	11	9	6	6	10	9	22	9	10	11	11	17	12	8	2
Вилуси	У	736	24	29	45	49	38	35	38	38	68	58	50	52	57	43	50	33	15	14
	М	357	14	12	23	24	22	19	22	17	31	37	23	21	25	18	31	10	3	5
Врбашка	Ж	379	10	17	22	25	16	16	16	21	37	21	27	31	32	25	19	23	12	9
	У	779	44	25	34	54	42	54	51	45	41	48	50	70	81	51	23	27	20	19
Врбашка	М	364	15	14	17	23	19	25	26	26	15	22	22	33	45	30	7	8	14	3
	Ж	415	29	11	17	31	23	29	25	19	26	26	28	37	36	21	16	19	6	16
Гашница	У	324	6	16	18	35	11	10	22	15	18	23	26	31	17	17	16	20	18	5
	М	159	2	10	11	15	7	8	12	8	5	9	12	21	10	10	4	7	7	1
Горња Долина	Ж	165	4	6	7	20	4	2	10	7	13	14	14	10	7	7	12	13	11	4
	У	97	1	2	7	4	3	7	6	4	8	9	9	5	8	9	7	5	1	2
Горња Долина	М	52	1	-	4	3	1	4	5	1	7	6	5	2	4	3	4	1	-	1
	Ж	45	-	2	3	1	2	3	1	3	1	3	4	3	4	6	3	4	1	1
Горња Јурковица	У	167	6	5	7	15	8	4	11	4	6	14	19	18	16	6	5	14	6	3
	М	85	2	2	3	9	3	3	6	3	3	5	14	7	9	3	2	7	3	1
Горња Јурковица	Ж	82	4	3	4	6	5	1	5	1	3	9	5	11	7	3	3	7	3	2
	У	500	16	28	32	46	31	21	30	43	31	37	38	39	37	21	25	14	7	4
Горња Липовача	М	245	7	14	15	22	21	14	14	20	16	20	17	20	18	10	10	5	2	-
	Ж	255	9	14	17	24	10	7	16	23	15	17	21	19	19	11	15	9	5	4
Горњи Карајзовци	У	484	23	21	22	28	26	47	32	21	31	34	40	40	33	24	26	21	9	6
	М	241	13	12	13	14	11	24	19	10	17	16	20	19	15	15	12	6	1	4
Горњи Карајзовци	Ж	243	10	9	9	14	15	23	13	11	14	18	20	21	18	9	14	15	8	2
	У	1 656	54	51	88	100	88	97	98	107	99	110	116	152	146	91	65	106	59	29
Горњи Подградци	М	806	23	24	35	49	53	58	47	52	66	53	55	84	75	44	27	36	16	9
	Ж	850	31	27	53	51	35	39	51	55	33	57	61	68	71	47	38	70	43	20

3. Становништво према старости (петогодишта) и полу, насељена мјеста

(наставак)

Територија	Пол	Укупно	Старост																	
			0-4	5-9	10-15	15-19	20-24	25-29	30-34	35-39	40-44	45-49	50-54	55-59	60-64	65-69	70-74	75-79	80-84	85 и више
Градишка	У	13 691	639	619	588	778	678	897	1 127	983	848	868	1 002	1 228	1 219	809	612	466	233	97
	М	6 435	307	321	298	402	340	433	535	500	411	388	428	540	582	363	263	205	88	31
	Ж	7 256	332	298	290	376	338	464	592	483	437	480	574	688	637	446	349	261	145	66
Грбавци	У	594	18	25	26	47	30	44	22	36	36	42	35	41	44	29	29	42	33	15
	М	295	10	11	16	28	11	28	9	23	14	24	18	23	22	13	11	16	11	7
	Ж	299	8	14	10	19	19	16	13	13	22	18	17	18	22	16	18	26	22	8
Греда	У	117	4	3	3	6	5	10	3	6	10	2	14	6	14	7	9	4	6	5
	М	57	1	3	1	4	2	8	2	4	4	1	8	4	5	2	4	1	1	2
	Ж	60	3	-	2	2	3	2	1	2	6	1	6	2	9	5	5	3	5	3
Доња Долина	У	115	2	8	4	8	4	9	3	5	11	13	7	8	7	6	5	7	5	3
	М	59	1	4	2	3	3	5	2	1	5	9	5	5	2	4	3	2	2	1
	Ж	56	1	4	2	5	1	4	1	4	6	4	2	3	5	2	2	5	3	2
Доња Јурковица	У	149	5	8	5	9	4	7	10	14	8	5	12	11	15	13	7	7	5	4
	М	74	4	5	2	4	3	3	5	8	6	2	6	4	8	6	3	1	1	3
	Ж	75	1	3	3	5	1	4	5	6	2	3	6	7	7	7	4	6	4	1
Доњи Карајзовци	У	548	15	22	25	33	37	31	37	30	41	36	43	45	40	31	40	22	14	6
	М	266	8	14	9	15	19	16	20	17	16	17	22	21	21	20	17	6	5	3
	Ж	282	7	8	16	18	18	15	17	13	25	19	21	24	19	11	23	16	9	3
Доњи Подградци	У	758	38	29	32	44	41	34	55	38	43	45	49	70	75	33	29	50	33	20
	М	364	17	13	17	23	24	17	30	24	20	22	23	33	40	16	13	16	9	7
	Ж	394	21	16	15	21	17	17	25	14	23	23	26	37	35	17	16	34	24	13
Драгељи	У	135	5	4	5	6	6	12	5	8	1	6	11	16	18	12	5	8	4	3
	М	69	3	1	3	2	4	7	4	5	-	1	6	9	9	7	3	3	2	-
	Ж	66	2	3	2	4	2	5	1	3	1	5	5	7	9	5	2	5	2	3
Дубраве	У	1 534	68	87	64	74	70	97	113	104	86	105	100	134	154	96	97	61	16	8
	М	746	38	47	32	41	38	46	57	58	42	52	48	54	76	41	41	28	7	-
	Ж	788	30	40	32	33	32	51	56	46	44	53	52	80	78	55	56	33	9	8
Елезагићи	У	528	22	25	36	39	26	27	30	39	42	49	38	28	36	24	28	23	11	5
	М	262	14	15	21	21	14	16	14	17	22	29	21	11	18	10	7	7	4	1
	Ж	266	8	10	15	18	12	11	16	22	20	20	17	17	18	14	21	16	7	4
Жеравица	У	482	31	21	31	37	31	29	34	34	36	29	52	42	36	16	10	9	3	1
	М	242	17	7	16	17	16	15	19	19	17	15	26	20	18	8	6	4	2	-
	Ж	240	14	14	15	20	15	14	15	15	19	14	26	22	18	8	4	5	1	1
Јабланица	У	438	20	25	16	25	17	23	20	23	24	40	21	34	42	22	23	29	22	12
	М	230	12	14	7	12	10	13	14	14	13	20	11	21	27	10	11	10	5	6
	Ж	208	8	11	9	13	7	10	6	9	11	20	10	13	15	12	12	19	17	6
Јазовац	У	119	2	1	1	5	7	4	5	2	4	13	9	8	15	13	11	10	4	5
	М	66	1	-	-	1	5	3	4	1	1	8	8	5	7	7	6	4	1	4
	Ж	53	1	1	1	4	2	1	1	1	3	5	1	3	8	6	5	6	3	1
Кијевци	У	212	6	6	7	16	8	11	12	14	13	13	18	22	20	14	8	9	7	8
	М	100	2	3	4	7	4	5	6	9	3	8	12	7	10	7	2	6	3	2
	Ж	112	4	3	3	9	4	6	6	5	10	5	6	15	10	7	6	3	4	6
Козара	У	45	2	1	2	2	1	5	3	1	2	-	5	2	7	1	4	3	2	2
	М	22	1	1	1	1	1	2	1	1	1	-	3	1	3	-	3	-	-	2
	Ж	23	1	-	1	1	-	3	2	-	1	-	2	1	4	1	1	3	2	-
Козинци	У	1 661	75	100	92	121	90	95	120	143	128	104	110	127	123	65	63	50	42	13
	М	793	36	53	40	65	42	48	47	73	72	43	52	61	61	27	38	18	13	4
	Ж	868	39	47	52	56	48	47	73	70	56	61	58	66	62	38	25	32	29	9
Кочићево	У	463	20	23	14	22	23	31	31	26	22	33	35	30	44	36	22	22	21	8
	М	222	8	11	8	10	13	16	18	12	12	13	18	12	25	16	13	6	10	1
	Ж	241	12	12	6	12	10	15	13	14	10	20	17	18	19	20	9	16	11	7
Крајишник	У	617	32	25	35	50	32	29	41	40	43	62	34	37	40	39	30	23	19	6
	М	285	12	12	16	20	11	13	18	21	25	31	22	18	17	14	15	13	5	2
	Ж	332	20	13	19	30	21	16	23	19	18	31	12	19	23	25	15	10	14	4
Крушкик	У	1 119	38	49	69	84	66	72	65	81	96	68	97	72	92	71	35	37	17	10
	М	552	13	28	34	45	40	35	38	30	56	30	42	38	41	36	13	22	5	6
	Ж	567	25	21	35	39	26	37	27	51	40	38	55	34	51	35	22	15	12	4

3. Становништво према старости (петогодишта) и полу, насељена мјеста

(наставак)

Територија	Пол	Укупно	Старост																	
			0-4	5-9	10-15	15-19	20-24	25-29	30-34	35-39	40-44	45-49	50-54	55-59	60-64	65-69	70-74	75-79	80-84	85 и више
Ламинци Брезици	У	1 847	72	89	102	115	113	95	121	134	128	129	140	142	162	87	93	65	39	21
	М	889	31	45	51	59	53	53	61	69	64	71	64	71	76	41	37	25	15	3
Ламинци Дубрава	Ж	958	41	44	51	56	60	42	60	65	64	58	76	71	86	46	56	40	24	18
	У	438	10	16	15	25	22	18	31	20	25	31	25	42	38	37	24	28	16	15
Ламинци Јаружани	М	208	7	6	6	12	12	7	19	10	14	16	10	24	15	15	18	9	3	5
	Ж	230	3	10	9	13	10	11	12	10	11	15	15	18	23	22	6	19	13	10
Ламинци Сређани	У	287	5	13	8	16	15	16	9	19	20	15	15	21	31	29	20	13	12	10
	М	152	4	8	5	8	9	11	4	9	12	8	7	13	14	15	10	8	5	2
Ламинци Сређани	Ж	135	1	5	3	8	6	5	5	10	8	7	8	8	17	14	10	5	7	8
	У	456	15	18	26	27	15	19	26	35	26	25	29	44	33	31	31	30	16	10
Лисковац	М	239	6	10	15	16	10	12	14	20	14	17	11	19	19	19	12	12	9	4
	Ж	217	9	8	11	11	5	7	12	15	12	8	18	25	14	12	19	18	7	6
Лужани	У	1 080	44	39	51	66	55	73	65	75	70	70	90	113	107	50	50	32	18	12
	М	539	23	22	26	42	21	35	34	37	36	38	42	56	56	23	23	17	6	2
Мачковац	Ж	541	21	17	25	24	34	38	31	38	34	32	48	57	51	27	27	15	12	10
	У	238	7	15	16	22	10	7	17	21	6	14	13	26	23	10	14	8	5	4
Машифи	М	110	5	5	6	8	5	5	9	13	4	6	4	13	12	6	3	2	3	1
	Ж	128	2	10	10	14	5	2	8	8	2	8	9	13	11	4	11	6	2	3
Милошево Брдо	У	266	11	8	10	20	17	13	20	21	18	13	17	31	20	15	5	15	8	4
	М	132	7	2	6	12	12	7	8	14	7	6	10	13	9	6	2	7	4	-
Мишковић	Ж	134	4	6	4	8	5	6	12	7	11	7	7	18	11	9	3	8	4	4
	У	1 153	40	55	48	69	75	73	62	68	66	92	98	76	78	57	86	77	22	11
Милановић	М	577	23	30	30	32	33	43	34	27	35	47	57	36	39	22	43	37	4	5
	Ж	576	17	25	18	37	42	30	28	41	31	45	41	40	39	35	43	40	18	6
Милановић	У	241	5	7	8	13	15	19	7	17	18	15	17	19	21	15	13	11	13	8
	М	119	2	3	3	8	11	9	4	12	7	9	7	10	13	6	6	1	5	3
Милановић	Ж	122	3	4	5	5	4	10	3	5	11	6	10	9	8	9	7	10	8	5
	У	188	8	10	5	11	11	18	9	6	9	11	14	19	14	10	11	10	8	4
Мичије	М	97	1	8	3	6	7	10	7	3	5	4	8	9	8	6	3	3	3	3
	Ж	91	7	2	2	5	4	8	2	3	4	7	6	10	6	4	8	7	5	1
Мокрице	У	41	1	1	3	1	4	2	1	1	2	5	4	1	4	1	1	5	3	1
	М	22	1	-	2	-	2	1	-	1	1	5	3	-	2	1	-	1	2	-
Нова Топола	Ж	19	-	1	1	1	2	1	1	-	1	-	1	1	2	-	1	4	1	1
	У	15	-	-	4	2	-	1	-	1	3	2	1	-	-	-	-	-	1	-
Нова Топола	М	9	-	-	4	1	-	-	-	-	1	2	1	-	-	-	-	-	-	-
	Ж	6	-	-	-	1	-	1	-	1	2	-	-	-	-	-	-	-	1	-
Нова Топола	У	2 324	94	122	115	145	140	124	156	155	141	200	162	172	155	126	131	101	60	25
	М	1 107	50	63	54	77	69	72	71	83	62	101	83	86	69	47	56	40	19	5
Нова Топола	Ж	1 217	44	59	61	68	71	52	85	72	79	99	79	86	86	79	75	61	41	20
	У	154	3	4	9	13	2	4	3	10	12	20	8	6	13	13	7	8	12	7
Нова Топола	М	81	3	1	6	4	1	3	1	4	9	13	5	3	8	6	2	4	5	3
	Ж	73	-	3	3	9	1	1	2	6	3	7	3	3	5	7	5	4	7	4
Орахова	У	1 185	43	53	60	61	48	55	53	59	68	100	112	128	121	56	58	64	32	14
	М	594	30	27	33	31	27	28	25	27	35	48	66	60	68	24	20	28	12	5
Орахова	Ж	591	13	26	27	30	21	27	28	32	33	52	46	68	53	32	38	36	20	9
	У	14	-	-	-	-	-	-	-	-	-	-	-	6	2	2	2	1	-	1
Орубица	М	7	-	-	-	-	-	-	-	-	-	-	-	2	2	2	-	-	-	1
	Ж	7	-	-	-	-	-	-	-	-	-	-	-	4	-	-	2	1	-	-
Петрово Село	У	329	17	18	23	22	24	16	25	13	28	23	21	23	21	18	16	12	6	3
	М	171	7	7	13	13	17	8	15	9	10	14	10	12	14	5	10	3	4	-
Петрово Село	Ж	158	10	11	10	9	7	8	10	4	18	9	11	11	7	13	6	9	2	3
	У	1 422	65	62	76	93	90	89	105	101	104	95	104	121	108	74	61	42	26	6
Ровине	М	717	36	26	37	47	57	47	60	54	46	53	57	59	50	32	27	16	11	2
	Ж	705	29	36	39	46	33	42	45	47	58	42	47	62	58	42	34	26	15	4
Рогољи	У	668	29	32	42	48	33	41	39	37	49	47	50	41	47	36	36	31	20	10
	М	336	13	13	19	31	17	25	19	19	30	24	23	23	25	14	15	15	9	2
Рогољи	Ж	332	16	19	23	17	16	16	20	18	19	23	27	18	22	22	21	16	11	8

3. Становништво према старости (петогодишта) и полу, насељена мјеста

(наставак)

Територија	Пол	Укупно	Старост																	
			0-4	5-9	10-15	15-19	20-24	25-29	30-34	35-39	40-44	45-49	50-54	55-59	60-64	65-69	70-74	75-79	80-84	85 и више
Романовци	У	976	36	33	45	57	74	63	50	43	64	76	78	87	80	60	39	48	29	14
	М	498	21	21	21	38	35	36	26	22	32	37	40	46	38	37	13	17	13	5
Самарције	Ж	478	15	12	24	19	39	27	24	21	32	39	38	41	42	23	26	31	16	9
	У	162	6	7	10	7	9	11	13	13	5	7	14	18	14	10	5	7	5	1
Сеферовци	М	76	4	3	2	4	4	6	8	8	3	2	5	9	7	5	2	1	2	1
	Ж	86	2	4	8	3	5	5	5	5	2	5	9	9	7	5	3	6	3	-
Совјак	У	504	25	25	16	44	24	28	39	38	35	33	38	39	30	33	26	14	14	3
	М	253	15	12	6	23	13	11	19	22	19	21	18	20	16	13	17	2	5	1
Средња Јурковица	Ж	251	10	13	10	21	11	17	20	16	16	12	20	19	14	20	9	12	9	2
	У	208	8	5	9	14	8	13	7	9	12	17	17	25	24	9	6	11	7	7
Требовљани	М	109	6	2	5	5	5	7	4	4	3	10	12	14	14	6	1	5	2	4
	Ж	99	2	3	4	9	3	6	3	5	9	7	5	11	10	3	5	6	5	3
Трновац	У	146	8	10	5	10	9	8	8	8	3	7	10	24	15	6	4	6	3	2
	М	67	4	6	-	6	4	4	2	6	3	2	3	11	8	3	3	2	-	-
Трошељи	Ж	79	4	4	5	4	5	4	6	2	-	5	7	13	7	3	1	4	3	2
	У	348	13	8	16	26	22	31	17	8	21	28	31	32	29	22	11	13	15	5
Турјак	М	178	8	4	10	10	10	23	11	3	8	19	10	22	14	8	6	5	6	1
	Ж	170	5	4	6	16	12	8	6	5	13	9	21	10	15	14	5	8	9	4
Церовљани	У	177	14	15	13	9	7	12	10	10	5	13	17	12	15	2	7	7	4	5
	М	83	4	4	8	5	7	7	2	5	3	5	10	7	7	2	3	1	1	2
Турјак	Ж	94	10	11	5	4	-	5	8	5	2	8	7	5	8	-	4	6	3	3
	У	559	15	25	37	37	27	27	28	42	49	39	31	32	57	27	37	19	19	11
Цирирот	М	272	9	14	17	14	13	17	12	22	25	25	14	18	26	10	14	10	5	7
	Ж	287	6	11	20	23	14	10	16	20	24	14	17	14	31	17	23	9	14	4
Чатрња	У	268	8	12	11	14	14	12	7	18	14	19	12	22	29	19	12	21	11	13
	М	125	4	4	4	7	9	4	3	11	6	13	5	10	15	12	5	6	5	2
Шашкиновци	Ж	143	4	8	7	7	5	8	4	7	8	6	7	12	14	7	7	15	6	11
	У	367	15	13	11	29	21	24	12	23	36	23	25	26	25	20	26	25	8	5
Челиновац	М	195	8	9	6	17	13	14	7	10	20	17	13	17	12	10	10	8	3	1
	Ж	172	7	4	5	12	8	10	5	13	16	6	12	9	13	10	16	17	5	4
Чикуне	У	202	4	12	8	9	12	11	15	5	11	11	19	16	26	5	8	18	3	9
	М	103	2	7	5	6	9	6	7	3	4	5	9	10	15	4	3	6	1	1
Беглуци	Ж	99	2	5	3	3	3	5	8	2	7	6	10	6	11	1	5	12	2	8
	У	697	27	31	34	54	41	38	31	53	42	51	59	66	59	37	22	25	22	5
Агићи	М	338	14	15	20	24	21	16	18	24	20	25	28	32	34	20	8	11	6	2
	Ж	359	13	16	14	30	20	22	13	29	22	26	31	34	25	17	14	14	16	3
Бијело Брдо	У	36	1	-	1	1	1	5	1	6	3	1	1	2	4	1	3	4	1	-
	М	16	-	-	-	-	1	3	-	3	3	-	1	2	1	1	1	-	-	-
ДЕРВЕНТА	Ж	20	1	-	1	1	-	2	1	3	-	1	-	-	3	-	2	4	1	-
	У	255	9	10	10	19	14	16	20	27	17	17	18	22	16	19	7	8	3	3
Агићи	М	136	4	8	6	10	7	10	11	16	11	8	10	7	8	13	2	3	1	1
	Ж	119	5	2	4	9	7	6	9	11	6	9	8	15	8	6	5	5	2	2
Беглуци	У	54	3	-	1	4	-	2	4	4	1	6	4	7	5	4	3	2	3	1
	М	24	-	-	-	2	-	-	2	2	1	4	2	3	3	2	1	-	2	-
Агићи	Ж	30	3	-	1	2	-	2	2	2	2	2	2	4	2	2	2	2	1	1
	У	25 922	1 125	1 168	1 284	1 604	1 350	1 676	1 587	1 781	1 721	1 950	1 963	1 818	1 924	1 520	1 411	1 176	588	276
Агићи	М	12 629	554	608	637	847	716	855	814	902	877	964	988	883	935	686	614	457	200	92
	Ж	13 293	571	560	647	757	634	821	773	879	844	986	975	935	989	834	797	719	388	184
Агићи	У	199	10	10	10	13	11	9	18	10	14	17	19	8	13	4	16	12	2	3
	М	98	5	6	3	4	4	6	7	6	9	10	11	5	9	-	7	4	1	1
Беглуци	Ж	101	5	4	7	9	7	3	11	4	5	7	8	3	4	4	9	8	1	2
	У	92	-	5	2	2	2	6	7	6	1	3	13	10	12	7	6	6	2	2
Беглуци	М	45	-	2	2	2	1	3	5	3	1	1	3	7	8	3	-	3	1	-
	Ж	47	-	3	-	-	1	3	2	3	-	2	10	3	4	4	6	3	1	2
Бијело Брдо	У	85	2	2	2	6	2	6	5	4	9	5	9	10	5	7	7	3	1	-
	М	53	1	2	1	3	2	4	5	3	5	3	5	5	3	5	3	2	1	-
Бијело Брдо	Ж	32	1	-	1	3	-	2	-	1	4	2	4	5	2	2	4	1	-	-

3. Становништво према старости (петогодишта) и полу, насељена мјеста

(наставак)

Територија	Пол	Укупно	Старост																	
			0-4	5-9	10-15	15-19	20-24	25-29	30-34	35-39	40-44	45-49	50-54	55-59	60-64	65-69	70-74	75-79	80-84	85 и више
Босански Дубочац	У	178	5	7	5	9	7	13	12	8	10	13	16	19	23	6	6	9	7	3
	М	93	2	5	1	9	6	5	6	2	6	6	9	10	14	2	3	4	2	1
	Ж	85	3	2	4	-	1	8	6	6	4	7	7	9	9	4	3	5	5	2
Брезици	У	17	-	-	2	2	-	-	-	-	2	2	1	1	-	1	3	-	3	-
	М	10	-	-	1	2	-	-	-	-	-	2	1	1	-	-	2	-	1	-
	Ж	7	-	-	1	-	-	-	-	-	2	-	-	-	-	1	1	-	2	-
Буковац	У	32	-	-	3	-	-	-	2	3	-	6	4	5	1	1	1	1	3	2
	М	12	-	-	2	-	-	-	1	-	-	3	2	3	-	1	-	-	-	-
	Ж	20	-	-	1	-	-	-	1	3	-	3	2	2	1	-	1	1	3	2
Буковица Велика	У	138	-	2	7	10	13	7	5	11	12	23	11	12	9	5	2	6	3	-
	М	80	-	1	4	5	9	5	2	5	8	11	8	9	6	2	-	3	2	-
	Ж	58	-	1	3	5	4	2	3	6	4	12	3	3	3	3	2	3	1	-
Буковица Мала	У	27	-	-	-	-	-	1	1	2	2	3	4	3	2	2	2	2	2	1
	М	16	-	-	-	-	-	-	1	2	2	1	2	3	2	1	1	1	-	-
	Ж	11	-	-	-	-	-	1	-	-	-	1	1	1	1	1	1	1	2	1
Бунар	У	24	-	-	-	-	-	-	-	-	-	1	3	1	4	-	-	7	5	3
	М	12	-	-	-	-	-	-	-	-	-	1	2	-	3	-	-	3	1	2
	Ж	12	-	-	-	-	-	-	-	-	-	-	1	1	1	-	-	4	4	1
Велика	У	99	4	5	1	3	1	4	5	9	6	3	6	13	8	14	7	8	1	1
	М	48	1	3	-	1	1	2	2	5	4	2	2	4	6	6	4	5	-	-
	Ж	51	3	2	1	2	-	2	3	4	2	1	4	9	2	8	3	3	1	1
Велика Сочаница	У	960	36	37	40	64	52	50	45	54	56	70	81	63	85	64	62	52	34	15
	М	459	20	19	12	35	30	27	25	27	29	37	42	33	44	21	27	17	8	6
	Ж	501	16	18	28	29	22	23	20	27	27	33	39	30	41	43	35	35	26	9
Врхови	У	5	-	-	-	-	-	-	-	-	-	-	1	2	1	-	-	-	1	-
	М	3	-	-	-	-	-	-	-	-	-	-	-	1	1	-	-	-	1	-
	Ж	2	-	-	-	-	-	-	-	-	-	-	1	1	-	-	-	-	-	-
Горња Бишња	У	7	-	-	1	-	-	1	1	1	2	-	-	-	1	-	-	-	-	-
	М	2	-	-	-	-	-	-	-	-	2	-	-	-	-	-	-	-	-	-
	Ж	5	-	-	1	-	-	1	1	1	-	-	-	-	1	-	-	-	-	-
Горња Лупљаница	У	329	2	6	8	20	7	12	14	24	34	35	28	20	31	23	28	19	10	8
	М	159	1	3	6	10	5	5	6	10	19	22	19	5	18	10	10	5	1	4
	Ж	170	1	3	2	10	2	7	8	14	15	13	9	15	13	13	18	14	9	4
Горњи Божинци	У	55	3	2	2	3	1	2	5	8	5	3	5	6	3	2	3	2	-	-
	М	28	1	1	1	2	-	2	1	4	3	3	1	4	3	1	-	1	-	-
	Ж	27	2	1	1	1	1	-	4	4	2	-	4	2	-	1	3	1	-	-
Горњи Вишњик	У	79	2	5	3	2	2	4	4	5	5	6	7	7	5	4	7	7	3	1
	М	38	-	2	-	2	2	1	3	3	3	2	5	5	2	1	3	3	1	-
	Ж	41	2	3	3	-	-	3	1	2	2	4	2	2	3	3	4	4	2	1
Горњи Детлак	У	577	16	24	22	36	27	33	37	35	21	36	50	40	54	48	48	30	14	6
	М	276	9	12	9	19	13	21	20	18	12	18	28	18	25	16	21	10	5	2
	Ж	301	7	12	13	17	14	12	17	17	9	18	22	22	29	32	27	20	9	4
Градац	У	12	-	-	-	-	-	-	-	1	1	-	-	-	1	4	3	2	-	-
	М	7	-	-	-	-	-	-	-	1	1	-	-	-	-	2	1	2	-	-
	Ж	5	-	-	-	-	-	-	-	-	-	-	-	-	1	2	2	-	-	-
Градина	У	92	3	3	2	4	2	6	12	7	5	5	7	14	10	3	4	4	1	-
	М	51	1	3	2	3	1	5	6	4	2	2	5	4	7	2	1	3	-	-
	Ж	41	2	-	-	1	1	1	6	3	3	3	2	10	3	1	3	1	1	-
Дажница	У	64	1	-	1	3	5	7	2	2	2	5	8	4	7	1	7	5	4	-
	М	32	-	-	1	1	3	5	2	1	1	1	3	3	3	1	2	3	2	-
	Ж	32	1	-	-	2	2	2	-	1	1	4	5	1	4	-	5	2	2	-
Дервента	У	11 076	610	568	602	730	667	816	804	850	779	820	835	744	707	480	434	352	196	82
	М	5 252	298	296	315	388	340	384	394	426	358	375	376	342	328	229	177	129	67	30
	Ж	5 824	312	272	287	342	327	432	410	424	421	445	459	402	379	251	257	223	129	52
Доња Бишња	У	133	3	1	6	10	9	7	3	10	12	12	8	5	13	13	11	4	3	3
	М	74	3	-	4	7	5	6	3	5	8	7	5	1	5	5	7	2	-	1
	Ж	59	-	1	2	3	4	1	-	5	4	5	3	4	8	8	4	2	3	2

3. Становништво према старости (петогодишта) и полу, насељена мјеста

(наставак)

Територија	Пол	Укупно	Старост																	
			0-4	5-9	10-15	15-19	20-24	25-29	30-34	35-39	40-44	45-49	50-54	55-59	60-64	65-69	70-74	75-79	80-84	85 и више
Доња Лупљаница	У	705	26	24	26	49	33	40	26	48	58	52	52	41	61	62	47	33	20	7
	М	357	13	11	13	33	20	22	15	27	34	28	28	16	25	30	23	13	6	-
	Ж	348	13	13	13	16	13	18	11	21	24	24	24	25	36	32	24	20	14	7
Доњи Вишњик	У	175	1	4	3	5	5	7	7	8	13	24	14	13	14	19	17	15	5	1
	М	92	1	2	2	2	3	5	4	6	7	11	10	6	7	9	7	8	2	-
	Ж	83	-	2	1	3	2	2	3	2	6	13	4	7	7	10	10	7	3	1
Доњи Детлак	У	249	5	7	9	12	13	7	8	9	17	24	26	16	21	18	24	19	12	2
	М	115	2	1	2	7	8	4	6	5	5	15	13	10	9	7	9	5	6	1
	Ж	134	3	6	7	5	5	3	2	4	12	9	13	6	12	11	15	14	6	1
Дријен	У	442	11	17	21	24	21	20	19	30	25	30	23	33	35	42	39	36	9	7
	М	220	5	13	12	8	11	10	11	15	10	17	16	13	18	15	19	19	5	3
	Ж	222	6	4	9	16	10	10	8	15	15	13	7	20	17	27	20	17	4	4
Жеравац	У	151	1	2	3	7	5	12	6	2	10	20	13	17	12	16	10	6	9	-
	М	74	-	1	1	1	3	7	4	1	6	8	8	10	7	7	6	2	2	-
	Ж	77	1	1	2	6	2	5	2	1	4	12	5	7	5	9	4	4	7	-
Живинице	У	269	16	14	14	11	18	25	16	18	16	15	27	26	16	11	10	8	6	2
	М	130	3	5	7	4	14	12	8	12	9	6	12	16	9	5	4	2	1	1
	Ж	139	13	9	7	7	4	13	8	6	7	9	15	10	7	6	6	6	5	1
Зеленике	У	13	-	-	-	-	-	-	2	-	-	2	3	2	1	1	1	1	-	-
	М	8	-	-	-	-	-	-	2	-	-	2	2	-	1	1	-	-	-	-
	Ж	5	-	-	-	-	-	-	-	-	-	-	1	2	-	-	1	1	-	-
Календеровци Горњи	У	364	6	13	18	27	20	21	16	13	22	35	23	28	37	26	22	18	13	6
	М	177	4	4	6	12	15	10	7	6	16	17	14	11	18	13	11	4	5	4
	Ж	187	2	9	12	15	5	11	9	7	6	18	9	17	19	13	11	14	8	2
Календеровци Доњи	У	196	13	13	7	18	8	9	18	18	15	18	5	11	15	6	10	8	1	3
	М	97	7	6	3	10	5	6	8	10	7	11	2	5	8	2	4	2	1	-
	Ж	99	6	7	4	8	3	3	10	8	8	7	3	6	7	4	6	6	-	3
Ковачевци	У	37	1	2	3	-	-	1	2	2	-	1	4	10	1	2	3	2	1	2
	М	18	-	-	1	-	-	-	1	2	-	-	2	6	1	-	2	2	-	1
	Ж	19	1	2	2	-	-	1	1	-	-	1	2	4	-	2	1	-	1	1
Костреш	У	279	15	17	13	15	12	19	16	19	16	26	22	10	22	10	13	17	14	3
	М	145	8	11	5	9	8	12	7	11	10	13	10	5	12	2	8	10	3	1
	Ж	134	7	6	8	6	4	7	9	8	6	13	12	5	10	8	5	7	11	2
Кулина	У	417	3	9	18	32	29	33	29	37	37	47	35	26	20	18	18	19	6	1
	М	211	-	3	8	13	13	16	17	21	23	26	21	15	8	9	7	7	4	-
	Ж	206	3	6	10	19	16	17	12	16	14	21	14	11	12	9	11	12	2	1
Куљеновци	У	73	1	-	-	1	3	7	2	4	5	10	12	9	8	2	1	6	-	2
	М	34	-	-	-	-	-	5	2	3	1	4	6	5	2	2	-	4	-	-
	Ж	39	1	-	-	1	3	2	-	1	4	6	6	4	6	-	1	2	-	2
Луг	У	1 107	57	49	75	71	80	84	74	88	88	104	97	51	53	45	47	27	11	6
	М	572	32	28	38	41	47	44	38	41	42	53	52	26	30	20	23	11	4	2
	Ж	535	25	21	37	30	33	40	36	47	46	51	45	25	23	25	24	16	7	4
Лужани	У	223	19	14	8	8	9	16	24	17	8	12	15	20	26	9	5	9	4	-
	М	118	9	7	6	5	4	10	11	10	6	6	6	9	14	5	4	4	2	-
	Ж	105	10	7	2	3	5	6	13	7	2	6	9	11	12	4	1	5	2	-
Лужани Босански	У	422	18	16	25	19	14	26	17	28	26	29	34	42	28	29	28	19	18	6
	М	195	10	5	10	8	7	14	9	12	16	16	19	22	14	11	9	9	3	1
	Ж	227	8	11	15	11	7	12	8	16	10	13	15	20	14	18	19	10	15	5
Лужани Нови	У	99	2	2	1	8	4	2	3	3	8	11	8	9	6	3	14	9	4	2
	М	48	1	-	-	4	3	1	2	-	3	8	4	7	2	-	6	3	2	2
	Ж	51	1	2	1	4	1	1	1	3	5	3	4	2	4	3	8	6	2	-
Мала Сочаница	У	221	10	11	11	15	9	13	9	11	14	11	21	18	21	16	11	15	3	2
	М	109	4	7	4	9	3	7	5	7	6	6	12	8	8	6	6	9	1	1
	Ж	112	6	4	7	6	6	6	4	4	8	5	9	10	13	10	5	6	2	1
Мишинци	У	197	3	6	9	6	12	9	6	12	9	21	16	10	16	13	23	18	4	4
	М	89	1	1	3	1	8	7	3	6	6	11	9	6	4	7	8	5	2	1
	Ж	108	2	5	6	5	4	2	3	6	3	10	7	4	12	6	15	13	2	3

3. Становништво према старости (петогодишта) и полу, насељена мјеста

(наставак)

Територија	Пол	Укупно	Старост																	
			0-4	5-9	10-15	15-19	20-24	25-29	30-34	35-39	40-44	45-49	50-54	55-59	60-64	65-69	70-74	75-79	80-84	85 и више
Мишковоци	У	528	27	22	24	28	32	35	19	29	35	40	42	40	43	36	24	31	12	9
	М	256	17	6	13	14	18	21	12	14	14	18	19	22	21	16	12	11	4	4
Модран	Ж	272	10	16	11	14	14	14	7	15	21	22	23	18	22	20	12	20	8	5
	У	143	-	1	1	2	4	4	1	5	4	12	15	19	19	19	16	8	11	2
Осиња	М	83	-	-	1	2	1	3	-	4	1	9	11	11	13	8	8	5	5	1
	Ж	60	-	1	-	-	3	1	1	1	3	3	4	8	6	11	8	3	6	1
Осојци	У	1 244	45	66	54	89	54	66	65	71	83	85	78	87	104	106	77	73	24	17
	М	622	23	39	26	51	27	35	32	33	47	45	44	40	52	49	38	27	10	4
Пјеваловац	Ж	622	22	27	28	38	27	31	33	38	36	40	34	47	52	57	39	46	14	13
	У	101	1	5	6	9	2	6	3	8	12	5	5	11	6	5	7	5	2	3
Појезна	М	50	-	5	4	4	1	4	1	3	8	2	2	6	2	1	3	2	2	-
	Ж	51	1	-	2	5	1	2	2	5	4	3	3	5	4	4	4	3	-	3
Пољари	У	63	1	1	6	5	2	1	3	5	2	4	4	6	2	2	7	8	4	-
	М	32	-	1	3	2	2	-	2	1	2	2	2	5	2	1	3	1	3	-
Поље	Ж	31	1	-	3	3	-	1	1	4	-	2	2	1	-	1	4	7	1	-
	У	756	28	28	48	33	16	36	46	54	33	35	45	48	74	83	53	60	28	8
Рапћани	М	376	13	15	26	18	14	16	25	27	21	20	23	26	29	36	26	27	13	1
	Ж	380	15	13	22	15	2	20	21	27	12	15	22	22	45	47	27	33	15	7
Станићи	У	13	-	-	-	-	-	-	-	-	2	1	1	2	-	2	1	1	1	1
	М	9	-	-	-	-	-	-	-	-	1	1	1	2	-	1	2	1	-	-
Тетима	Ж	4	-	-	-	-	-	-	-	-	1	-	-	-	-	1	-	-	1	1
	У	369	14	24	27	30	8	26	22	22	30	22	27	21	37	20	15	15	7	2
Трстеници	М	186	7	15	15	18	4	9	14	7	19	12	13	9	19	9	9	4	3	-
	Ж	183	7	9	12	12	4	17	8	15	11	10	14	12	18	11	6	11	4	2
Туњестала	У	171	9	10	9	6	9	16	10	7	8	4	12	11	10	10	18	5	6	11
	М	87	7	7	6	3	4	7	7	5	5	-	6	3	6	6	11	1	2	1
Церани	Ж	84	2	3	3	3	5	9	3	2	3	4	6	8	4	4	7	4	4	10
	У	27	-	-	-	-	1	1	1	8	1	1	1	3	3	1	1	5	-	-
Црнча	М	19	-	-	-	-	1	1	-	7	1	-	1	2	2	1	-	3	-	-
	Ж	8	-	-	-	-	-	-	1	1	-	1	-	1	1	-	1	2	-	-
Шуњари	У	254	18	14	9	21	14	33	13	17	14	22	19	19	17	5	9	8	1	1
	М	129	9	8	3	12	8	19	7	10	7	8	11	11	8	2	4	2	-	-
ДОБОЈ	Ж	125	9	6	6	9	6	14	6	7	7	14	8	8	9	3	5	6	1	1
	У	548	20	13	21	29	27	33	32	29	34	36	41	48	40	35	44	35	18	13
Божинци Доњи	М	282	12	7	4	16	14	21	18	19	18	18	26	25	22	19	18	14	4	7
	Ж	266	8	6	17	13	13	12	14	10	16	18	15	23	18	16	26	21	14	6
Боланић	У	15	-	-	1	-	1	2	-	1	2	1	2	2	-	2	-	1	-	-
	М	10	-	-	1	-	1	1	-	1	2	-	1	2	-	1	-	-	-	-
Боланић	Ж	5	-	-	-	-	-	1	-	-	-	1	1	-	-	1	-	1	-	-
	У	1 028	33	46	51	61	45	55	53	59	44	67	64	71	94	92	81	72	26	14
Боланић	М	481	15	25	26	30	11	35	30	29	19	35	35	32	44	46	31	26	7	5
	Ж	547	18	21	25	31	34	20	23	30	25	32	29	39	50	46	50	46	19	9
ДОБОЈ	У	684	24	37	42	43	31	26	36	48	43	51	38	46	63	56	54	30	11	5
	М	322	9	18	23	14	16	9	17	22	27	26	16	26	30	28	23	12	3	3
ДОБОЈ	Ж	362	15	19	19	29	15	17	19	26	16	25	22	20	33	28	31	18	8	2
	У	59	-	4	2	3	1	1	1	1	9	5	4	4	3	9	3	3	2	4
ДОБОЈ	М	28	-	2	1	3	-	1	-	-	5	3	2	2	1	3	1	2	1	1
	Ж	31	-	2	1	-	1	-	1	1	4	2	2	2	2	6	2	1	1	3
ДОБОЈ	У	68 514	3 250	3 208	3 251	4 019	3 593	4 281	4 769	4 763	4 170	4 654	5 344	5 439	5 331	3 701	3 637	2 914	1 547	643
	М	33 222	1 656	1 602	1 757	2 031	1 875	2 216	2 381	2 480	2 121	2 317	2 523	2 583	2 474	1 673	1 586	1 161	579	207
	Ж	35 292	1 594	1 606	1 494	1 988	1 718	2 065	2 388	2 283	2 049	2 337	2 821	2 856	2 857	2 028	2 051	1 753	968	436
Божинци Доњи	У	329	13	10	11	13	19	20	22	14	19	17	21	29	25	29	28	26	10	3
	М	172	9	7	5	5	11	13	14	9	12	13	12	12	12	9	16	10	3	-
Божинци Доњи	Ж	157	4	3	6	8	8	7	8	5	7	4	9	17	13	20	12	16	7	3
	У	1 714	59	60	76	110	96	94	84	97	91	120	156	150	139	102	109	105	52	14
Боланић	М	846	31	30	43	53	52	49	48	41	54	61	73	81	71	43	45	46	20	5
	Ж	868	28	30	33	57	44	45	36	56	37	59	83	69	68	59	64	59	32	9

3. Становништво према старости (петогодишта) и полу, насељена мјеста

(наставак)

Територија	Пол	Укупно	Старост																		
			0-4	5-9	10-15	15-19	20-24	25-29	30-34	35-39	40-44	45-49	50-54	55-59	60-64	65-69	70-74	75-79	80-84	85 и више	
Брезици	У	19	-	-	-	-	-	1	-	2	-	-	2	2	1	1	7	2	-	1	
	М	10	-	-	-	-	-	1	-	2	-	-	1	2	1	-	2	1	-	-	
	Ж	9	-	-	-	-	-	-	-	-	-	-	-	1	-	-	1	5	1	-	1
Брестово	У	644	23	21	25	30	35	32	22	38	27	31	37	37	56	58	70	49	35	18	
	М	302	17	12	17	14	17	16	11	20	13	17	19	15	26	26	27	20	9	6	
	Ж	342	6	9	8	16	18	16	11	18	14	14	18	22	30	32	43	29	26	12	
Буковац	У	175	6	4	3	7	11	9	7	13	14	15	25	9	16	10	10	6	7	3	
	М	99	4	2	2	5	7	6	4	8	10	8	15	5	8	3	4	3	3	2	
	Ж	76	2	2	1	2	4	3	3	5	4	7	10	4	8	7	6	3	4	1	
Буковица Велика	У	2 669	132	147	150	202	150	150	198	217	206	198	182	188	204	115	103	87	29	11	
	М	1 342	67	83	89	98	78	80	104	110	116	106	88	90	102	48	36	38	7	2	
	Ж	1 327	65	64	61	104	72	70	94	107	90	92	94	98	102	67	67	49	22	9	
Буковица Мала	У	752	35	27	36	44	65	53	38	51	33	72	80	53	57	29	45	21	7	6	
	М	374	18	17	27	23	31	34	18	32	14	29	32	29	24	14	23	8	1	-	
	Ж	378	17	10	9	21	34	19	20	19	19	43	48	24	33	15	22	13	6	6	
Бушлетић	У	556	13	17	24	28	25	29	39	24	30	40	39	58	40	41	41	38	19	11	
	М	279	8	6	12	18	16	21	15	12	18	19	18	29	22	20	16	15	8	6	
	Ж	277	5	11	12	10	9	8	24	12	12	21	21	29	18	21	25	23	11	5	
Врандук	У	3	-	-	-	-	-	-	-	-	-	-	-	1	-	1	-	-	1	-	-
	М	2	-	-	-	-	-	-	-	-	-	-	-	1	-	-	-	-	1	-	-
	Ж	1	-	-	-	-	-	-	-	-	-	-	-	-	-	1	-	-	-	-	-
Глоговица	У	517	23	20	21	29	23	33	23	26	20	30	41	34	47	33	49	33	19	13	
	М	256	12	14	9	8	13	21	11	12	14	16	19	21	27	10	24	16	7	2	
	Ж	261	11	6	12	21	10	12	12	14	6	14	22	13	20	23	25	17	12	11	
Горња Пакленица	У	398	21	29	15	21	26	27	18	27	17	34	32	27	31	24	20	15	13	1	
	М	196	12	10	8	12	16	15	8	9	10	17	18	16	15	13	9	6	2	-	
	Ж	202	9	19	7	9	10	12	10	18	7	17	14	11	16	11	11	9	11	1	
Грабовица	У	598	19	31	27	41	29	34	37	34	41	36	46	54	40	40	42	26	17	4	
	М	302	9	16	16	20	14	20	18	21	24	16	22	29	18	22	21	7	7	2	
	Ж	296	10	15	11	21	15	14	19	13	17	20	24	25	22	18	21	19	10	2	
Грапска Горња	У	1 334	48	65	72	87	92	71	99	94	99	112	98	99	85	67	55	54	27	10	
	М	642	26	33	40	42	49	32	45	43	46	58	46	44	40	25	30	26	13	4	
	Ж	692	22	32	32	45	43	39	54	51	53	54	52	55	45	42	25	28	14	6	
Грапска Доња	У	445	17	9	30	24	22	25	21	33	25	28	33	31	34	26	44	27	11	5	
	М	223	5	3	20	14	8	14	10	18	14	14	17	18	15	13	20	14	5	1	
	Ж	222	12	6	10	10	14	11	11	15	11	14	16	13	19	13	24	13	6	4	
Добој	У	24 349	1 293	1 229	1 188	1 384	1 247	1 701	2 053	1 893	1 606	1 554	1 854	1 953	1 780	1 105	996	852	462	199	
	М	11 457	643	620	639	720	647	825	974	950	783	691	800	868	800	498	425	318	182	74	
	Ж	12 892	650	609	549	664	600	876	1 079	943	823	863	1 054	1 085	980	607	571	534	280	125	
Доња Пакленица	У	483	16	8	19	27	29	24	20	21	27	30	50	52	50	32	34	24	16	4	
	М	236	13	2	9	13	18	15	13	10	8	17	25	24	27	14	14	10	4	-	
	Ж	247	3	6	10	14	11	9	7	11	19	13	25	28	23	18	20	14	12	4	
Доњи Раковац	У	6	-	-	-	-	-	-	-	-	-	-	-	-	2	2	-	2	-	-	
	М	4	-	-	-	-	-	-	-	-	-	-	-	-	2	1	-	1	-	-	
	Ж	2	-	-	-	-	-	-	-	-	-	-	-	-	-	1	-	1	-	-	
Драгаловци	У	367	15	15	18	25	22	34	25	31	21	31	22	35	21	14	21	11	4	2	
	М	198	9	7	7	7	10	21	17	21	17	17	13	15	9	8	11	5	2	2	
	Ж	169	6	8	11	18	12	13	8	10	4	14	9	20	12	6	10	6	2	-	
Зарјеча	У	293	22	18	15	15	19	17	15	19	22	24	19	20	24	16	15	9	2	2	
	М	145	12	5	5	8	9	10	7	14	14	12	12	9	13	6	7	1	1	-	
	Ж	148	10	13	10	7	10	7	8	5	8	12	7	11	11	10	8	8	1	2	
Зелиња Горња	У	274	9	14	7	15	10	14	8	16	14	33	18	9	16	24	28	23	11	5	
	М	139	3	5	4	7	5	9	5	9	9	23	7	5	7	14	12	7	7	1	
	Ж	135	6	9	3	8	5	5	3	7	5	10	11	4	9	10	16	16	4	4	
Јеланска	У	435	20	20	13	30	24	23	23	28	23	27	36	31	44	30	27	24	8	4	
	М	224	10	10	6	11	12	12	15	18	12	16	21	17	19	18	11	10	4	2	
	Ж	211	10	10	7	19	12	11	8	10	11	11	15	14	25	12	16	14	4	2	

3. Становништво према старости (петогодишта) и полу, насељена мјеста

(наставак)

Територија	Пол	Укупно	Старост																	
			0-4	5-9	10-15	15-19	20-24	25-29	30-34	35-39	40-44	45-49	50-54	55-59	60-64	65-69	70-74	75-79	80-84	85 и више
Јоховац	У	171	1	5	1	2	1	3	3	8	2	11	17	20	15	29	25	18	8	2
	М	88	-	3	1	-	1	3	2	3	1	5	8	9	9	13	15	10	4	1
	Ж	83	1	2	-	2	-	-	1	5	1	6	9	11	6	16	10	8	4	1
Кладари	У	520	10	21	27	41	26	32	23	41	31	42	31	39	49	30	28	27	16	6
	М	261	5	10	17	24	16	19	10	20	23	22	15	21	22	10	12	11	3	1
	Ж	259	5	11	10	17	10	13	13	21	8	20	16	18	27	20	16	16	13	5
Кожухе	У	999	36	39	48	52	46	64	58	63	48	61	70	64	103	63	68	58	38	20
	М	496	19	18	30	29	31	31	31	39	23	32	35	27	48	27	33	26	13	4
	Ж	503	17	21	18	23	15	33	27	24	25	29	35	37	55	36	35	32	25	16
Комарица	У	111	1	-	1	3	3	1	5	9	20	10	4	6	10	10	15	7	5	1
	М	57	-	-	-	3	1	1	1	3	10	8	2	3	4	7	6	4	3	1
	Ж	54	1	-	1	-	2	-	4	6	10	2	2	3	6	3	9	3	2	-
Костајница	У	1 596	78	62	76	86	94	125	110	89	86	123	137	156	95	73	90	62	37	17
	М	821	44	34	46	45	42	71	58	55	43	59	71	82	47	35	46	19	18	6
	Ж	775	34	28	30	41	52	54	52	34	43	64	66	74	48	38	44	43	19	11
Которско	У	1 790	64	72	69	95	79	76	85	120	114	139	135	150	198	136	120	81	41	16
	М	874	30	40	36	53	41	39	43	68	55	71	69	66	85	63	53	40	16	6
	Ж	916	34	32	33	42	38	37	42	52	59	68	66	84	113	73	67	41	25	10
Липац	У	1 246	60	69	68	70	74	85	87	68	78	85	114	94	77	50	55	65	38	9
	М	588	36	24	30	34	33	39	45	35	38	35	58	57	36	21	21	25	17	4
	Ж	658	24	45	38	36	41	46	42	33	40	50	56	37	41	29	34	40	21	5
Љеб	У	325	13	16	11	31	15	19	21	25	24	20	22	30	23	16	13	22	2	2
	М	149	6	8	6	10	7	5	12	15	9	12	15	13	8	6	6	11	-	-
	Ж	176	7	8	5	21	8	14	9	10	15	8	7	17	15	10	7	11	2	2
Љескове Воде	У	613	24	30	33	29	32	41	31	47	26	44	48	38	56	34	47	33	16	4
	М	295	14	12	20	17	17	23	13	27	14	19	23	23	20	19	16	9	8	1
	Ж	318	10	18	13	12	15	18	18	20	12	25	25	15	36	15	31	24	8	3
Мајевац	У	329	11	13	14	11	14	22	17	22	17	16	22	23	33	22	29	22	14	7
	М	170	5	5	11	5	10	13	5	15	10	11	10	11	19	8	13	10	6	3
	Ж	159	6	8	3	6	4	9	12	7	7	5	12	12	14	14	16	12	8	4
Макљеновац	У	1 165	70	79	56	81	48	56	102	89	75	72	84	92	80	70	50	36	23	2
	М	574	44	34	32	41	24	25	52	46	33	41	42	47	35	26	25	16	11	-
	Ж	591	26	45	24	40	24	31	50	43	42	31	42	45	45	44	25	20	12	2
Миљковац	У	838	33	44	33	58	43	52	57	46	56	70	72	66	70	40	45	27	20	6
	М	411	17	22	19	22	22	27	32	23	26	42	38	39	30	18	17	10	6	1
	Ж	427	16	22	14	36	21	25	25	23	30	28	34	27	40	22	28	17	14	5
Митровићи	У	233	7	9	16	4	8	14	17	17	15	11	12	10	17	24	34	14	4	-
	М	128	6	7	10	1	4	10	8	10	10	8	8	5	7	14	11	7	2	-
	Ж	105	1	2	6	3	4	4	9	7	5	3	4	5	10	10	23	7	2	-
Омањска	У	6	-	-	-	-	-	-	-	-	-	2	-	-	-	-	1	3	-	-
	М	4	-	-	-	-	-	-	-	-	-	1	-	-	-	-	1	2	-	-
	Ж	2	-	-	-	-	-	-	-	-	-	1	-	-	-	-	-	1	-	-
Опсине	У	230	6	13	8	10	9	17	19	15	12	8	13	20	21	23	13	15	4	4
	М	122	3	6	4	5	5	10	15	9	9	5	3	10	8	15	5	7	1	2
	Ж	108	3	7	4	5	4	7	4	6	3	3	10	10	13	8	8	8	3	2
Осјечани Горњи	У	1 084	52	48	43	62	55	61	80	50	74	72	81	68	77	79	67	59	34	22
	М	513	21	23	22	33	28	31	39	27	36	43	41	33	29	31	37	22	12	5
	Ж	571	31	25	21	29	27	30	41	23	38	29	40	35	48	48	30	37	22	17
Осјечани Доњи	У	687	35	27	26	52	30	36	46	40	48	45	42	41	65	49	35	38	20	12
	М	349	21	19	14	31	16	23	23	19	29	25	19	18	31	23	17	10	7	4
	Ж	338	14	8	12	21	14	13	23	21	19	20	23	23	34	26	18	28	13	8
Осојница	У	369	12	5	9	27	11	23	17	19	11	18	37	43	41	24	26	27	12	7
	М	175	6	4	4	13	5	9	8	8	8	12	16	26	19	11	11	11	3	1
	Ж	194	6	1	5	14	6	14	9	11	3	6	21	17	22	13	15	16	9	6
Осредак	У	282	9	5	13	11	15	14	13	19	13	16	33	29	19	26	18	17	7	5
	М	143	6	1	9	6	10	8	8	12	4	10	17	15	10	10	11	2	2	2
	Ж	139	3	4	4	5	5	6	5	7	9	6	16	14	9	16	7	15	5	3

3. Становништво према старости (петогодишта) и полу, насељена мјеста

(наставак)

Територија	Пол	Укупно	Старост																	
			0-4	5-9	10-15	15-19	20-24	25-29	30-34	35-39	40-44	45-49	50-54	55-59	60-64	65-69	70-74	75-79	80-84	85 и више
Остружња Горња	У	380	24	11	27	24	21	16	21	25	22	22	24	42	28	29	18	11	11	4
	М	192	11	6	17	14	10	10	9	12	11	12	12	21	16	13	9	3	5	1
	Ж	188	13	5	10	10	11	6	12	13	11	10	12	21	12	16	9	8	6	3
Остружња Доња	У	838	31	31	44	49	61	44	41	55	56	57	71	62	63	38	51	49	31	4
	М	414	16	17	25	29	34	23	19	27	30	27	35	34	29	15	19	22	12	1
	Ж	424	15	14	19	20	27	21	22	28	26	30	36	28	34	23	32	27	19	3
Палежница Горња	У	328	10	10	7	16	8	10	17	14	20	22	31	31	37	20	29	19	15	12
	М	175	7	5	3	8	6	5	9	9	11	16	15	18	18	10	15	11	7	2
	Ж	153	3	5	4	8	2	5	8	5	9	6	16	13	19	10	14	8	8	10
Палежница Доња	У	164	3	2	7	17	12	6	7	7	7	11	16	18	15	9	8	7	6	6
	М	86	2	1	3	13	5	5	5	7	3	5	7	10	6	4	5	3	1	1
	Ж	78	1	1	4	4	7	1	2	-	4	6	9	8	9	5	3	4	5	5
Плочник	У	261	16	13	14	8	14	13	16	17	7	17	27	22	30	15	15	12	5	-
	М	122	7	6	8	4	10	4	7	13	2	9	15	9	8	7	7	5	1	-
	Ж	139	9	7	6	4	4	9	9	4	5	8	12	13	22	8	8	7	4	-
Подновље	У	1 156	39	60	76	77	54	48	70	80	67	79	81	69	76	75	72	77	35	21
	М	552	25	35	38	39	26	26	29	37	35	45	38	32	36	28	37	29	11	6
	Ж	604	14	25	38	38	28	22	41	43	32	34	43	37	40	47	35	48	24	15
Порјече	У	154	8	7	1	7	6	4	7	9	10	8	10	14	14	13	18	11	5	2
	М	71	5	3	-	5	4	2	4	2	4	5	3	9	8	7	5	4	1	-
	Ж	83	3	4	1	2	2	2	3	7	6	3	7	5	6	6	13	7	4	2
Поточани	У	605	31	21	29	36	36	34	42	41	35	46	56	43	59	39	28	19	5	5
	М	296	17	14	18	19	17	22	19	22	16	24	21	19	27	20	14	5	1	1
	Ж	309	14	7	11	17	19	12	23	19	19	22	35	24	32	19	14	14	4	4
Придјел Горњи	У	777	46	28	29	51	49	63	58	36	42	47	81	67	47	45	34	24	23	7
	М	382	26	14	16	28	31	36	26	21	19	21	44	26	22	18	15	9	8	2
	Ж	395	20	14	13	23	18	27	32	15	23	26	37	41	25	27	19	15	15	5
Придјел Доњи	У	841	47	33	41	54	45	74	63	48	42	44	82	76	75	32	31	35	11	8
	М	420	20	21	21	24	24	34	37	31	19	23	36	38	39	14	18	12	6	3
	Ж	421	27	12	20	30	21	40	26	17	23	21	46	38	36	18	13	23	5	5
Присаде	У	19	-	-	-	-	1	1	-	1	-	1	1	3	4	3	2	1	-	1
	М	11	-	-	-	-	1	1	-	1	-	1	-	2	3	1	-	-	-	1
	Ж	8	-	-	-	-	-	-	-	-	-	-	1	1	1	2	2	1	-	-
Прњавор Велики	У	63	-	-	-	2	4	5	5	4	2	4	9	6	10	4	2	6	-	-
	М	28	-	-	-	1	1	4	2	3	-	1	3	3	6	2	-	2	-	-
	Ж	35	-	-	-	1	3	1	3	1	2	3	6	3	4	2	2	4	-	-
Прњавор Мали	У	568	33	36	28	21	26	37	52	40	27	26	44	45	50	28	33	24	15	3
	М	275	12	14	16	11	15	16	26	25	18	11	22	22	25	13	11	11	5	2
	Ж	293	21	22	12	10	11	21	26	15	9	15	22	23	25	15	22	13	10	1
Радња Доња	У	368	9	14	18	26	17	20	17	21	25	25	21	28	34	36	26	15	10	6
	М	183	5	6	9	17	6	13	6	12	11	15	14	14	16	15	13	6	3	2
	Ж	185	4	8	9	9	11	7	11	9	14	10	7	14	18	21	13	9	7	4
Рашковци	У	460	21	20	30	28	31	34	31	37	14	43	29	31	32	24	23	22	7	3
	М	222	11	11	10	12	17	19	16	20	9	18	15	17	16	9	9	9	3	1
	Ж	238	10	9	20	16	14	15	15	17	5	25	14	14	16	15	14	13	4	2
Ритеших	У	327	12	8	12	19	16	23	13	23	20	22	26	21	31	22	28	17	9	5
	М	168	8	4	9	6	9	12	9	11	12	13	15	8	15	11	12	9	2	3
	Ж	159	4	4	3	13	7	11	4	12	8	9	11	13	16	11	16	8	7	2
Рјечица Горња	У	314	12	8	14	10	17	20	17	17	6	23	40	33	35	24	15	14	6	3
	М	159	8	3	8	6	9	12	10	11	3	9	20	16	16	14	7	4	2	1
	Ж	155	4	5	6	4	8	8	7	6	3	14	20	17	19	10	8	10	4	2
Рјечица Доња	У	215	8	12	13	21	10	12	9	11	15	19	16	23	18	9	13	4	2	-
	М	105	4	4	8	14	4	4	7	2	6	9	8	10	13	3	6	1	2	-
	Ж	110	4	8	5	7	6	8	2	9	9	10	8	13	5	6	7	3	-	-
Свјетлица	У	614	37	40	31	38	33	49	45	53	35	38	55	51	33	23	26	16	7	4
	М	306	22	21	15	20	15	28	19	31	19	18	24	28	13	7	14	9	2	1
	Ж	308	15	19	16	18	18	21	26	22	16	20	31	23	20	16	12	7	5	3

3. Становништво према старости (петогодишта) и полу, насељена мјеста

(наставак)

Територија	Пол	Укупно	Старост																	
			0-4	5-9	10-15	15-19	20-24	25-29	30-34	35-39	40-44	45-49	50-54	55-59	60-64	65-69	70-74	75-79	80-84	85 и више
Сјенина	У	1 028	65	86	58	67	62	54	66	74	57	72	74	82	74	45	43	24	21	4
	М	468	32	44	26	29	35	27	33	28	20	36	30	42	32	20	20	7	7	-
	Ж	560	33	42	32	38	27	27	33	46	37	36	44	40	42	25	23	17	14	4
Сјенина Ријека	У	402	29	31	27	25	21	26	33	24	22	25	30	27	30	19	14	11	8	-
	М	180	14	12	15	10	9	16	16	9	9	13	13	13	11	7	6	6	1	-
	Ж	222	15	19	12	15	12	10	17	15	13	12	17	14	19	12	8	5	7	-
Скиповац Горњи	У	13	-	-	-	1	-	-	-	-	1	2	1	1	2	2	1	-	1	1
	М	7	-	-	-	-	-	-	-	-	-	1	1	1	1	2	-	-	-	1
	Ж	6	-	-	-	1	-	-	-	-	1	1	-	-	1	-	1	-	1	-
Скиповац Доњи	У	62	-	1	2	1	4	-	1	1	4	6	4	5	7	6	6	8	4	2
	М	39	-	1	2	1	4	-	-	1	2	4	2	4	3	3	4	6	1	1
	Ж	23	-	-	-	-	-	-	1	-	2	2	2	1	4	3	2	2	3	1
Станари	У	1 015	53	44	46	46	52	67	63	60	54	69	84	88	99	40	63	49	31	7
	М	495	21	24	24	27	30	33	38	30	27	35	43	37	56	12	27	17	13	1
	Ж	520	32	20	22	19	22	34	25	30	27	34	41	51	43	28	36	32	18	6
Станић Ријека	У	1 002	52	64	55	74	44	53	87	84	62	62	74	83	77	52	38	32	6	3
	М	493	25	29	31	34	26	25	48	43	31	35	36	36	35	29	16	12	2	-
	Ж	509	27	35	24	40	18	28	39	41	31	27	38	47	42	23	22	20	4	3
Станови	У	760	37	27	41	58	34	43	39	46	31	68	58	67	43	49	55	29	26	9
	М	373	20	16	19	31	18	20	20	22	18	37	31	31	16	26	24	13	9	2
	Ж	387	17	11	22	27	16	23	19	24	13	31	27	36	27	23	31	16	17	7
Стријежевица	У	433	27	21	18	36	26	27	22	24	29	45	26	37	26	9	21	24	10	5
	М	208	12	5	8	20	11	16	15	15	12	24	16	16	18	2	8	6	3	1
	Ж	225	15	16	10	16	15	11	7	9	17	21	10	21	8	7	13	18	7	4
Сухо Поље	У	576	23	27	26	32	32	35	34	37	22	40	55	52	48	35	30	31	13	4
	М	272	10	10	13	15	15	16	23	16	10	18	27	25	28	18	9	14	4	1
	Ж	304	13	17	13	17	17	19	11	21	12	22	28	27	20	17	21	17	9	3
Текућица	У	630	33	25	32	32	27	28	45	48	37	46	47	41	49	34	46	31	17	12
	М	311	15	9	20	18	17	18	19	29	22	23	29	17	20	16	18	18	2	1
	Ж	319	18	16	12	14	10	10	26	19	15	23	18	24	29	18	28	13	15	11
Тисовац	У	182	11	6	10	12	7	11	7	12	10	13	18	14	14	10	16	9	2	-
	М	97	4	3	5	6	3	7	6	8	5	10	7	7	6	6	9	5	-	-
	Ж	85	7	3	5	6	4	4	1	4	5	3	11	7	8	4	7	4	2	-
Трбук	У	145	5	3	9	6	14	8	8	7	8	13	14	17	7	7	6	6	5	2
	М	69	2	2	6	2	7	4	5	4	5	8	5	7	4	3	2	2	1	-
	Ж	76	3	1	3	4	7	4	3	3	3	5	9	10	3	4	4	4	4	2
Трњани	У	609	28	24	30	29	30	31	32	29	42	39	45	35	44	46	45	42	26	12
	М	292	18	9	15	10	17	14	20	15	24	22	20	22	21	18	18	13	9	7
	Ж	317	10	15	15	19	13	17	12	14	18	17	25	13	23	28	27	29	17	5
Фоча	У	128	1	1	2	5	1	3	1	4	9	5	5	12	17	16	19	16	10	1
	М	70	1	1	1	2	-	3	1	2	6	3	5	6	7	7	9	10	5	1
	Ж	58	-	-	1	3	1	-	-	2	3	2	-	6	10	9	10	6	5	-
Цвртковци	У	581	33	35	22	23	29	34	25	49	21	35	36	51	63	37	43	24	18	3
	М	303	16	20	14	12	12	21	7	31	15	16	22	25	35	19	16	12	8	2
	Ж	278	17	15	8	11	17	13	18	18	6	19	14	26	28	18	27	12	10	1
Церовица	У	1 030	44	44	35	50	47	67	54	69	50	63	73	95	109	78	66	53	21	12
	М	495	19	23	14	19	22	33	34	36	25	38	33	43	55	38	26	23	9	5
	Ж	535	25	21	21	31	25	34	20	33	25	25	40	52	54	40	40	30	12	7
Чајре	У	289	17	17	20	20	14	18	23	18	24	24	27	26	11	12	11	6	1	-
	М	141	8	11	11	6	9	12	9	11	10	13	16	13	3	4	3	2	-	-
	Ж	148	9	6	9	14	5	6	14	7	14	11	11	13	8	8	8	4	1	-
Чивчије Буковичке	У	658	23	29	29	41	39	27	39	57	50	51	61	46	53	34	45	22	8	4
	М	316	7	12	18	18	16	18	22	22	30	29	32	20	20	19	18	7	6	2
	Ж	342	16	17	11	23	23	9	17	35	20	22	29	26	33	15	27	15	2	2
Чивчије Осјечанске	У	294	18	10	9	13	21	12	16	11	19	18	28	15	18	19	22	24	19	2
	М	146	6	5	4	8	13	8	9	8	11	9	16	6	9	9	5	12	8	-
	Ж	148	12	5	5	5	8	4	7	3	8	9	12	9	9	10	17	12	11	2

3. Становништво према старости (петогодишта) и полу, насељена мјеста

(наставак)

Територија	Пол	Укупно	Старост																	
			0-4	5-9	10-15	15-19	20-24	25-29	30-34	35-39	40-44	45-49	50-54	55-59	60-64	65-69	70-74	75-79	80-84	85 и више
Шеварлије	У	1 271	58	58	57	87	81	92	100	105	81	107	98	100	87	67	52	24	9	8
	М	614	29	29	18	43	41	48	55	60	42	50	43	42	37	42	23	7	2	3
	Ж	657	29	29	39	44	40	44	45	45	39	57	55	58	50	25	29	17	7	5
ДОЊИ ЖАБАР	У	3 669	142	175	213	227	218	203	173	238	262	316	253	246	249	213	223	190	93	35
	М	1 853	69	99	107	111	116	110	89	126	148	173	132	130	127	91	97	82	37	9
	Ж	1 816	73	76	106	116	102	93	84	112	114	143	121	116	122	122	126	108	56	26
Доњи Жабар	У	1 157	47	36	63	79	60	65	41	77	66	93	83	74	89	68	84	79	35	18
	М	567	23	21	30	36	31	34	24	37	37	53	41	38	45	30	39	30	12	6
	Ж	590	24	15	33	43	29	31	17	40	29	40	42	36	44	38	45	49	23	12
Jeњић	У	63	2	4	3	1	-	5	2	5	5	6	5	5	3	6	5	1	4	1
	М	26	1	2	-	-	-	1	-	2	4	4	3	2	2	4	1	-	-	-
	Ж	37	1	2	3	1	-	4	2	3	1	2	2	3	1	2	4	1	4	1
Лепница	У	41	-	3	1	5	1	-	4	6	4	-	1	2	4	3	2	5	-	-
	М	23	-	1	1	3	1	-	-	3	4	-	1	2	2	2	-	3	-	-
	Ж	18	-	2	-	2	-	-	4	3	-	-	-	-	2	1	2	2	-	-
Лончари	У	890	32	42	51	52	53	47	41	50	73	81	66	61	71	48	58	37	19	8
	М	466	17	28	26	21	31	26	25	27	38	43	32	39	37	19	26	20	9	2
	Ж	424	15	14	25	31	22	21	16	23	35	38	34	22	34	29	32	17	10	6
Оштра Лука	У	891	33	53	61	63	66	50	53	67	70	78	63	67	49	40	28	32	14	4
	М	456	15	26	34	35	36	32	22	39	40	43	32	31	27	14	11	13	6	-
	Ж	435	18	27	27	28	30	18	31	28	30	35	31	36	22	26	17	19	8	4
Човић Поље	У	627	28	37	34	27	38	36	32	33	44	58	35	37	33	48	46	36	21	4
	М	315	13	21	16	16	17	17	18	18	25	30	23	18	14	22	20	16	10	1
	Ж	312	15	16	18	11	21	19	14	15	19	28	12	19	19	26	26	20	11	3
ЗВОРНИК	У	54 407	2 890	2 982	2 838	3 264	3 358	3 918	4 019	3 984	3 593	3 916	4 353	4 224	3 811	2 357	1 993	1 704	868	335
	М	26 803	1 454	1 540	1 425	1 724	1 817	2 007	2 044	1 999	1 879	1 948	2 079	2 050	1 836	1 066	843	653	324	115
	Ж	27 604	1 436	1 442	1 413	1 540	1 541	1 911	1 975	1 985	1 714	1 968	2 274	2 174	1 975	1 291	1 150	1 051	544	220
Андровићи	У	291	12	15	14	12	19	18	19	18	16	23	27	25	22	11	14	14	7	5
	М	146	5	9	6	8	8	10	9	10	11	11	14	11	13	4	5	7	1	4
	Ж	145	7	6	8	4	11	8	10	8	5	12	13	14	9	7	9	7	6	1
Баљковица	У	35	-	-	4	3	-	1	-	4	1	1	3	1	2	4	2	6	1	2
	М	19	-	-	2	2	-	1	-	1	1	1	1	-	1	2	2	3	1	1
	Ж	16	-	-	2	1	-	-	-	3	-	-	2	1	1	2	-	3	-	1
Баљковица Доња	У	169	5	5	5	9	20	12	13	9	12	10	18	14	7	9	10	8	2	1
	М	86	1	4	2	4	12	8	10	5	6	4	6	8	2	4	5	4	1	-
	Ж	83	4	1	3	5	8	4	3	4	6	6	12	6	5	5	5	4	1	1
Бошковићи	У	566	26	31	30	25	28	50	46	33	35	35	43	52	49	25	17	21	12	8
	М	296	18	21	21	16	17	26	23	16	17	20	23	25	23	11	7	4	6	2
	Ж	270	8	10	9	9	11	24	23	17	18	15	20	27	26	14	10	17	6	6
Брањево	У	2 694	154	164	152	151	150	205	221	189	195	199	204	197	197	96	87	98	28	7
	М	1 395	84	90	73	83	66	109	119	102	109	114	116	102	97	41	38	41	10	1
	Ж	1 299	70	74	79	68	84	96	102	87	86	85	88	95	100	55	49	57	18	6
Булжани	У	304	20	16	14	21	20	27	21	20	17	17	30	26	21	8	11	7	6	2
	М	150	8	10	6	15	9	11	12	10	9	8	17	15	9	1	6	2	-	2
	Ж	154	12	6	8	6	11	16	9	10	8	9	13	11	12	7	5	5	6	-
Витиница	У	2	-	-	-	-	-	-	-	-	-	-	-	-	-	-	-	-	2	-
	М	1	-	-	-	-	-	-	-	-	-	-	-	-	-	-	-	-	1	-
	Ж	1	-	-	-	-	-	-	-	-	-	-	-	-	-	-	-	-	1	-
Врела	У	97	3	3	1	5	6	6	3	6	4	7	5	6	10	10	6	12	3	1
	М	52	1	2	1	3	4	3	3	3	3	4	3	3	5	3	3	6	2	-
	Ж	45	2	1	-	2	2	3	-	3	1	3	2	3	5	7	3	6	1	1
Глоди	У	759	41	36	35	58	61	54	52	46	61	72	64	48	47	26	18	19	17	4
	М	353	21	16	21	26	32	30	21	26	28	35	31	19	18	11	6	7	4	1
	Ж	406	20	20	14	32	29	24	31	20	33	37	33	29	29	15	12	12	13	3
Глумина	У	993	57	43	59	62	101	86	42	50	66	95	91	75	41	42	37	33	9	4
	М	490	33	21	32	27	53	51	24	24	23	47	48	37	14	23	15	13	4	1
	Ж	503	24	22	27	35	48	35	18	26	43	48	43	38	27	19	22	20	5	3

3. Становништво према старости (петогодишта) и полу, насељена мјеста

(наставак)

Територија	Пол	Укупно	Старост																	
			0-4	5-9	10-15	15-19	20-24	25-29	30-34	35-39	40-44	45-49	50-54	55-59	60-64	65-69	70-74	75-79	80-84	85 и више
Горња Каменица	У	622	32	29	30	40	49	40	53	48	49	46	46	41	45	26	18	18	9	3
	М	306	21	15	18	16	25	21	30	28	25	24	16	17	18	12	8	8	2	2
	Ж	316	11	14	12	24	24	19	23	20	24	22	30	24	27	14	10	10	7	1
Горња Пилица	У	816	19	44	43	43	57	46	39	49	66	57	69	46	61	54	51	48	14	10
	М	446	12	22	23	21	40	32	20	23	41	34	42	29	27	29	26	15	5	5
	Ж	370	7	22	20	22	17	14	19	26	25	23	27	17	34	25	25	33	9	5
Горње Снагово	У	842	36	48	57	65	65	54	58	75	69	75	77	42	35	30	29	16	9	2
	М	435	22	26	32	35	36	34	27	36	36	42	37	24	11	15	12	7	2	1
	Ж	407	14	22	25	30	29	20	31	39	33	33	40	18	24	15	17	9	7	1
Горњи Грбавци	У	962	48	50	55	66	60	71	65	67	70	55	74	87	58	37	36	34	16	13
	М	463	25	26	23	30	34	28	39	33	42	25	36	44	30	11	13	8	9	7
	Ж	499	23	24	32	36	26	43	26	34	28	30	38	43	28	26	23	26	7	6
Горњи Локањ	У	658	43	42	42	27	44	31	44	44	44	50	46	45	39	33	44	17	17	6
	М	350	22	22	23	15	19	18	19	24	28	30	27	25	16	22	21	9	9	1
	Ж	308	21	20	19	12	25	13	25	20	16	20	19	20	23	11	23	8	8	5
Горњи Шепак	У	895	36	32	34	63	76	50	64	63	55	84	58	71	66	49	47	26	19	2
	М	452	19	17	17	37	46	23	34	29	28	41	26	29	37	20	28	10	10	1
	Ж	443	17	15	17	26	30	27	30	34	27	43	32	42	29	29	19	16	9	1
Грбавци Доњи	У	363	20	16	13	17	26	31	17	27	32	21	33	27	30	18	14	14	4	3
	М	178	9	8	8	9	15	20	11	6	21	9	14	13	12	9	6	6	1	1
	Ж	185	11	8	5	8	11	11	6	21	11	12	19	14	18	9	8	8	3	2
Гуштери	У	43	2	3	-	3	6	3	2	1	1	3	5	7	1	2	4	-	-	-
	М	21	-	2	-	1	4	1	1	1	-	3	2	3	1	1	1	-	-	-
	Ж	22	2	1	-	2	2	2	1	-	1	-	3	4	-	1	3	-	-	-
Дивич	У	637	31	30	24	23	40	37	59	41	22	44	69	59	73	26	24	18	12	5
	М	297	13	15	13	10	21	18	29	22	10	17	27	30	40	8	12	6	4	2
	Ж	340	18	15	11	13	19	19	30	19	12	27	42	29	33	18	12	12	8	3
Доња Каменица	У	974	77	60	60	71	81	69	81	76	75	65	81	69	45	18	12	20	8	6
	М	479	32	29	34	39	41	40	37	39	43	35	38	31	16	7	7	6	3	2
	Ж	495	45	31	26	32	40	29	44	37	32	30	43	38	29	11	5	14	5	4
Доња Пилица	У	1 176	57	49	58	67	70	100	76	71	66	93	103	94	75	52	60	43	28	14
	М	607	34	28	28	37	34	52	44	36	41	45	47	55	39	27	32	13	12	3
	Ж	569	23	21	30	30	36	48	32	35	25	48	56	39	36	25	28	30	16	11
Доњи Локањ	У	1 100	61	56	44	63	64	81	65	74	87	81	82	67	80	59	51	57	25	3
	М	555	38	24	18	38	33	39	30	42	46	49	47	40	42	25	15	20	8	1
	Ж	545	23	32	26	25	31	42	35	32	41	32	35	27	38	34	36	37	17	2
Доњи Шепак	У	379	19	23	18	15	10	28	27	29	29	16	29	19	46	28	17	15	7	4
	М	188	9	12	7	7	4	13	16	12	21	7	11	10	26	14	8	7	2	2
	Ж	191	10	11	11	8	6	15	11	17	8	9	18	9	20	14	9	8	5	2
Дрињача	У	111	5	8	4	3	6	13	12	9	8	7	11	10	6	3	5	-	1	-
	М	48	2	7	2	1	2	5	7	2	5	3	4	6	-	1	-	-	1	-
	Ж	63	3	1	2	2	4	8	5	7	3	4	7	4	6	2	5	-	-	-
Дуги Дио	У	296	15	22	15	26	24	15	19	30	27	21	13	15	19	9	14	4	7	1
	М	142	8	9	4	14	14	9	6	14	12	11	7	7	8	5	9	2	2	1
	Ж	154	7	13	11	12	10	6	13	16	15	10	6	8	11	4	5	2	5	-
Ђевање	У	279	24	20	22	21	11	20	20	24	16	14	15	14	20	11	10	8	5	4
	М	137	13	11	9	9	8	10	10	14	10	5	11	4	9	6	1	4	2	1
	Ж	142	11	9	13	12	3	10	10	10	6	9	4	10	11	5	9	4	3	3
Ђулићи	У	697	36	43	44	44	48	61	51	62	50	45	48	40	52	32	19	15	5	2
	М	313	18	26	23	19	25	33	26	36	24	18	18	14	16	8	3	3	3	-
	Ж	384	18	17	21	25	23	28	25	26	26	27	30	26	36	24	16	12	2	2
Економија	У	1 366	83	93	87	98	78	82	93	120	93	105	89	88	91	59	42	39	18	8
	М	668	38	48	46	41	44	37	40	63	48	56	45	42	48	26	18	18	7	3
	Ж	698	45	45	41	57	34	45	53	57	45	49	44	46	43	33	24	21	11	5
Зворник	У	11 082	609	622	572	593	512	824	924	875	650	760	994	963	785	426	393	336	186	58
	М	5 159	307	306	281	300	275	388	446	405	314	329	421	447	383	187	150	125	70	25
	Ж	5 923	302	316	291	293	237	436	478	470	336	431	573	516	402	239	243	211	116	33

3. Становништво према старости (петогодишта) и полу, насељена мјеста

(наставак)

Територија	Пол	Укупно	Старост																	
			0-4	5-9	10-15	15-19	20-24	25-29	30-34	35-39	40-44	45-49	50-54	55-59	60-64	65-69	70-74	75-79	80-84	85 и више
Зелиње	У	397	13	22	23	15	18	22	20	28	26	26	31	32	38	32	24	12	11	4
	М	200	7	10	13	10	9	10	9	19	12	16	16	15	18	11	15	6	3	1
Јардан	Ж	197	6	12	10	5	9	12	11	9	14	10	15	17	20	21	9	6	8	3
	У	563	31	29	24	30	47	49	44	37	38	35	53	46	40	12	16	17	13	2
Јасеница	М	290	18	18	9	17	22	28	24	24	16	19	28	23	19	7	7	7	3	1
	Ж	273	13	11	15	13	25	21	20	13	22	16	25	23	21	5	9	10	10	1
Јосаница	У	877	32	41	41	63	60	51	54	62	59	58	71	62	70	44	39	32	26	12
	М	444	16	20	11	43	33	26	30	29	30	33	35	39	37	18	19	13	10	2
Јушићи	Ж	433	16	21	30	20	27	25	24	33	29	25	36	23	33	26	20	19	16	10
	У	340	19	23	16	26	18	25	22	29	29	22	25	19	17	20	12	14	3	1
Кисељак	М	160	9	8	8	13	8	14	8	16	15	11	12	9	10	6	4	7	2	-
	Ж	180	10	15	8	13	10	11	14	13	14	11	13	10	7	14	8	7	1	1
Каракај	У	275	17	9	11	27	25	19	24	23	17	20	15	12	19	13	18	3	2	1
	М	144	11	8	5	20	14	13	15	13	9	7	8	3	7	3	6	1	1	-
Кисељак	Ж	131	6	1	6	7	11	6	9	10	8	13	7	9	12	10	12	2	1	1
	У	2731	141	145	167	156	200	201	201	194	161	202	241	227	176	125	85	69	27	13
Китовнице	М	1360	62	63	87	87	113	96	107	100	86	96	112	117	93	59	34	33	10	5
	Ж	1371	79	82	80	69	87	105	94	94	75	106	129	110	83	66	51	36	17	8
Клиса	У	335	12	16	20	15	17	13	22	23	23	19	27	27	29	25	18	13	12	4
	М	168	5	9	10	6	9	8	10	13	15	11	12	15	15	10	10	6	4	-
Козлук	Ж	167	7	7	10	9	8	5	12	10	8	8	15	12	14	15	8	7	8	4
	У	422	20	21	21	25	23	22	26	30	24	28	33	38	50	21	23	15	2	-
Крижевићи	М	201	10	10	13	12	10	13	9	19	12	10	20	16	22	9	12	3	1	-
	Ж	221	10	11	8	13	13	9	17	11	12	18	13	22	28	12	11	12	1	-
Кула Град	У	325	27	17	12	25	24	26	42	26	18	17	30	18	9	19	5	-	8	2
	М	144	17	7	10	12	11	11	24	15	8	7	11	1	3	5	-	-	1	1
Кучић Кула	Ж	181	10	10	2	13	13	15	18	11	10	10	19	17	6	14	5	-	7	1
	У	1543	54	74	77	71	105	101	106	106	112	108	104	143	131	83	66	57	29	16
Костијерево	М	760	25	42	48	37	68	49	44	56	56	55	47	63	57	43	31	25	12	2
	Ж	783	29	32	29	34	37	52	62	50	56	53	57	80	74	40	35	32	17	14
Крижевићи	У	506	20	29	14	27	30	25	29	34	42	41	33	35	51	30	24	28	13	1
	М	250	9	13	5	12	18	13	16	18	20	24	12	20	25	15	9	13	8	-
Кула Град	Ж	256	11	16	9	15	12	12	13	16	22	17	21	15	26	15	15	15	5	1
	У	1888	141	130	102	148	138	156	148	139	154	160	134	99	75	60	52	38	10	4
Липље	М	962	79	67	51	82	73	84	76	75	74	85	68	49	34	22	27	12	3	1
	Ж	926	62	63	51	66	65	72	72	64	80	75	66	50	41	38	25	26	7	3
Липље	У	571	31	33	24	33	38	31	36	42	49	41	44	51	39	26	28	16	6	3
	М	287	14	19	13	24	18	16	17	23	23	21	17	28	19	14	14	6	-	1
Лијешањ	Ж	284	17	14	11	9	20	15	19	19	26	20	27	23	20	12	14	10	6	2
	У	366	25	26	21	26	26	37	36	24	31	18	22	31	12	15	4	5	4	3
Малешањ	М	180	10	14	12	13	15	21	17	14	19	9	10	13	5	4	1	-	2	1
	Ж	186	15	12	9	13	11	16	19	10	12	9	12	18	7	11	3	5	2	2
Малешањ	У	104	2	2	3	-	2	5	5	7	4	4	7	16	15	8	8	6	4	6
	М	48	1	-	2	-	2	3	1	6	2	-	2	8	9	5	2	2	1	2
Малешањ	Ж	56	1	2	1	-	-	2	4	1	2	4	5	8	6	3	6	4	3	4
	У	422	20	28	15	25	25	33	38	32	26	29	36	31	35	19	14	11	4	1
Малешањ	М	204	10	17	5	13	13	14	20	15	13	15	17	16	16	11	3	5	1	-
	Ж	218	10	11	10	12	12	19	18	17	13	14	19	15	19	8	11	6	3	1
Малешањ	У	398	24	16	24	29	20	25	19	31	25	36	27	26	28	21	17	26	3	1
	М	214	14	11	12	14	14	18	7	20	11	22	13	15	14	13	3	10	2	1
Малешањ	Ж	184	10	5	12	15	6	7	12	11	14	14	14	11	14	8	14	16	1	-
	У	622	20	23	28	43	56	45	45	44	44	47	60	62	38	18	18	20	9	2
Малешањ	М	308	7	6	13	22	35	20	26	19	27	25	32	34	20	7	6	7	1	1
	Ж	314	13	17	15	21	21	25	19	25	17	22	28	28	18	11	12	13	8	1
Малешањ	У	674	43	47	32	43	45	61	58	43	40	47	57	52	45	27	15	10	6	3
	М	340	11	26	17	27	26	33	29	23	20	23	28	26	21	18	7	3	1	1
Малешањ	Ж	334	32	21	15	16	19	28	29	20	20	24	29	26	24	9	8	7	5	2

3. Становништво према старости (петогодишта) и полу, насељена мјеста

(наставак)

Територија	Пол	Укупно	Старост																	
			0-4	5-9	10-15	15-19	20-24	25-29	30-34	35-39	40-44	45-49	50-54	55-59	60-64	65-69	70-74	75-79	80-84	85 и више
Оџачина	У	6	-	-	-	-	-	-	-	-	-	-	-	2	-	1	1	1	-	1
	М	4	-	-	-	-	-	-	-	-	-	-	-	2	-	1	-	-	-	1
	Ж	2	-	-	-	-	-	-	-	-	-	-	-	-	-	-	1	1	-	-
Пађине	У	519	25	28	34	19	24	41	34	43	30	38	34	38	41	31	19	17	16	7
	М	262	15	12	14	10	14	27	12	27	24	15	19	17	22	14	8	4	7	1
	Ж	257	10	16	20	9	10	14	22	16	6	23	15	21	19	17	11	13	9	6
Паљевићи	У	168	8	11	11	16	24	10	10	10	16	10	10	9	7	7	3	3	3	-
	М	82	4	7	6	12	10	3	6	3	9	7	4	4	1	4	-	1	1	-
	Ж	86	4	4	5	4	14	7	4	7	7	3	6	5	6	3	3	2	2	-
Петковци	У	329	24	18	12	14	22	27	26	36	21	19	18	23	24	21	11	8	4	1
	М	148	14	8	6	9	11	15	12	21	8	9	7	4	7	7	7	3	-	-
	Ж	181	10	10	6	5	11	12	14	15	13	10	11	19	17	14	4	5	4	1
Поточани	У	229	21	14	17	20	17	21	20	11	20	12	23	7	6	9	4	2	4	1
	М	113	8	9	7	13	8	9	16	3	8	5	14	2	1	4	3	1	2	-
	Ж	116	13	5	10	7	9	12	4	8	12	7	9	5	5	5	1	1	2	1
Рођевић	У	1 220	52	57	76	79	68	72	79	85	85	96	91	96	97	69	52	35	19	12
	М	627	31	29	39	40	38	34	42	42	43	53	45	43	61	32	25	15	8	7
	Ж	593	21	28	37	39	30	38	37	43	42	43	46	53	36	37	27	20	11	5
Самари	У	230	12	7	6	17	19	19	16	18	28	21	10	14	11	13	8	8	2	1
	М	106	4	1	2	10	13	6	11	7	12	13	5	3	5	6	1	6	1	-
	Ж	124	8	6	4	7	6	13	5	11	16	8	5	11	6	7	7	2	1	1
Скочић	У	196	5	11	12	3	17	12	7	9	14	21	20	22	8	9	9	9	6	2
	М	97	2	8	6	1	8	7	4	4	8	8	12	10	4	5	4	2	2	2
	Ж	99	3	3	6	2	9	5	3	5	6	13	8	12	4	4	5	7	4	-
Снагово	У	166	5	4	11	11	4	4	6	10	15	11	12	7	19	16	9	13	8	1
	М	81	2	2	5	4	3	1	5	3	11	8	5	3	11	9	3	3	2	1
	Ж	85	3	2	6	7	1	3	1	7	4	3	7	4	8	7	6	10	6	-
Сопотник	У	187	8	6	7	24	14	10	15	15	10	23	13	16	13	3	5	-	4	1
	М	98	4	1	6	12	9	7	7	8	5	11	8	7	9	2	1	-	1	-
	Ж	89	4	5	1	12	5	3	8	7	5	12	5	9	4	1	4	-	3	1
Средњи Шепак	У	312	8	14	15	15	23	18	26	17	23	25	24	24	31	15	20	9	3	2
	М	149	3	6	5	10	14	9	14	9	11	11	14	11	13	7	8	3	1	-
	Ж	163	5	8	10	5	9	9	12	8	12	14	10	13	18	8	12	6	2	2
Султановићи	У	171	7	10	5	11	10	13	7	10	9	16	10	20	19	10	7	4	3	-
	М	83	3	3	4	9	5	6	4	6	3	8	5	9	8	4	3	2	1	-
	Ж	88	4	7	1	2	5	7	3	4	6	8	5	11	11	6	4	2	2	-
Табанци	У	848	38	45	48	62	45	50	51	63	49	58	60	75	67	43	31	33	24	6
	М	435	24	26	21	27	26	27	33	29	26	28	31	40	33	19	17	17	11	-
	Ж	413	14	19	27	35	19	23	18	34	23	30	29	35	34	24	14	16	13	6
Трновица	У	659	52	33	36	33	34	50	48	51	39	48	41	53	45	31	32	19	11	3
	М	337	23	21	18	14	20	27	24	22	25	24	24	31	19	18	14	6	5	2
	Ж	322	29	12	18	19	14	23	24	29	14	24	17	22	26	13	18	13	6	1
Тршић	У	1 744	96	89	98	123	112	134	129	123	97	136	128	152	101	59	51	74	32	10
	М	859	47	52	44	66	56	68	71	63	50	64	65	76	49	23	24	25	14	2
	Ж	885	49	37	54	57	56	66	58	60	47	72	63	76	52	36	27	49	18	8
Угљари	У	345	15	19	16	22	18	21	27	24	13	26	30	35	30	9	14	7	12	7
	М	184	7	9	7	17	11	15	14	14	6	12	18	18	16	5	4	5	4	2
	Ж	161	8	10	9	5	7	6	13	10	7	14	12	17	14	4	10	2	8	5
Улице	У	1 795	116	123	84	104	101	137	170	149	114	127	127	140	125	64	41	49	18	6
	М	904	50	70	40	56	49	75	89	73	64	74	64	65	64	27	17	18	8	1
	Ж	891	66	53	44	48	52	62	81	76	50	53	63	75	61	37	24	31	10	5
Цер	У	426	27	25	18	16	17	42	33	31	18	20	44	36	40	17	24	10	4	4
	М	214	16	12	11	3	12	23	18	15	11	11	19	18	21	5	12	5	1	1
	Ж	212	11	13	7	13	5	19	15	16	7	9	25	18	19	12	12	5	3	3
Челопек	У	1 801	77	106	97	119	88	143	119	125	116	109	152	155	160	87	55	57	23	13
	М	896	36	51	56	67	47	72	61	52	66	54	76	77	79	49	20	23	5	5
	Ж	905	41	55	41	52	41	71	58	73	50	55	76	78	81	38	35	34	18	8

3. Становништво према старости (петогодишта) и полу, насељена мјеста

(наставак)

Територија	Пол	Укупно	Старост																	
			0-4	5-9	10-15	15-19	20-24	25-29	30-34	35-39	40-44	45-49	50-54	55-59	60-64	65-69	70-74	75-79	80-84	85 и више
Шетићи	У	489	31	28	24	35	52	32	35	40	38	41	29	25	27	22	19	8	3	-
	М	228	13	19	11	17	31	16	19	19	19	17	9	10	8	12	5	1	2	-
	Ж	261	18	9	13	18	21	16	16	21	19	24	20	15	19	10	14	7	1	-
ИСТОЧНА ИЛИЦА	У	14 437	642	664	654	802	808	1 044	1 155	996	869	924	1 144	1 312	1 160	708	595	555	276	129
	М	6 905	338	317	311	409	412	542	557	519	460	445	529	613	545	295	247	227	98	41
	Ж	7 532	304	347	343	393	396	502	598	477	409	479	615	699	615	413	348	328	178	88
Горње Младице	У	145	4	6	10	9	4	3	6	8	10	13	3	15	14	10	16	9	1	4
	М	75	1	3	7	6	2	2	3	3	4	8	2	8	7	3	8	6	-	2
	Ж	70	3	3	3	3	2	1	3	5	6	5	1	7	7	7	8	3	1	2
Касиндо	У	539	23	28	19	32	30	32	39	31	32	38	39	53	49	26	20	26	20	2
	М	258	9	16	11	17	15	16	20	17	14	18	22	23	18	18	9	11	3	1
	Ж	281	14	12	8	15	15	16	19	14	18	20	17	30	31	8	11	15	17	1
Крупач	У	232	8	12	13	10	8	14	14	10	18	16	20	16	17	20	15	11	4	6
	М	117	6	6	5	8	7	10	4	6	11	7	6	8	8	8	7	6	2	2
	Ж	115	2	6	8	2	1	4	10	4	7	9	14	8	9	12	8	5	2	4
Сарајево Дио- Илица	У	10 243	439	480	452	600	617	749	772	654	627	654	844	940	804	512	424	393	194	88
	М	4 954	226	223	213	304	325	399	376	349	333	316	408	446	387	214	182	157	69	27
	Ж	5 289	213	257	239	296	292	350	396	305	294	338	436	494	417	298	242	236	125	61
Сарајево Дио- Сарајево Нови Град	У	3 278	168	138	160	151	149	246	324	293	182	203	238	288	276	140	120	116	57	29
	М	1 501	96	69	75	74	63	115	154	144	98	96	91	128	125	52	41	47	24	9
	Ж	1 777	72	69	85	77	86	131	170	149	84	107	147	160	151	88	79	69	33	20
ИСТОЧНИ ДРВАР	У	66	-	1	-	2	3	4	9	1	4	3	9	9	11	1	2	2	2	3
	М	44	-	1	-	1	1	4	6	1	4	3	9	4	7	-	1	1	-	1
	Ж	22	-	-	-	1	2	-	3	-	-	-	-	5	4	1	1	1	2	2
Потоци	У	36	-	-	-	-	1	2	7	1	1	3	3	7	8	-	2	-	1	-
	М	24	-	-	-	-	-	2	5	1	1	3	3	3	5	-	1	-	-	-
	Ж	12	-	-	-	-	1	-	2	-	-	-	-	4	3	-	1	-	1	-
Увала	У	30	-	1	-	2	2	2	2	-	3	-	6	2	3	1	-	2	1	3
	М	20	-	1	-	1	1	2	1	-	3	-	6	1	2	-	-	1	-	1
	Ж	10	-	-	-	1	1	-	1	-	-	-	-	1	1	1	-	1	1	2
ИСТОЧНИ МОСТАР	У	244	7	11	13	13	10	8	14	17	25	18	15	10	16	9	24	21	9	4
	М	138	4	6	8	9	8	2	8	12	18	11	8	6	10	4	10	8	4	2
	Ж	106	3	5	5	4	2	6	6	5	7	7	7	4	6	5	14	13	5	2
Зијемље	У	174	4	8	11	7	8	7	13	12	14	11	14	9	13	6	18	12	5	2
	М	98	2	5	7	5	6	2	8	9	10	6	7	5	7	3	8	5	2	1
	Ж	76	2	3	4	2	2	5	5	3	4	5	7	4	6	3	10	7	3	1
Камена	У	67	3	3	2	6	2	1	1	5	11	6	1	1	3	3	6	8	3	2
	М	38	2	1	1	4	2	-	-	3	8	4	1	1	3	1	2	3	1	1
	Ж	29	1	2	1	2	-	1	1	2	3	2	-	-	-	2	4	5	2	1
Кокорина	У	3	-	-	-	-	-	-	-	-	-	1	-	-	-	-	-	1	1	-
	М	2	-	-	-	-	-	-	-	-	-	-	-	-	-	-	-	-	1	-
	Ж	1	-	-	-	-	-	-	-	-	-	-	-	-	-	-	-	-	-	-
ИСТОЧНИ СТАРИ ГРАД	У	1 116	40	43	29	48	48	60	76	53	46	57	96	112	105	82	77	84	36	24
	М	552	23	24	17	22	28	40	39	34	22	38	47	52	46	37	33	33	11	6
	Ж	564	17	19	12	26	20	20	37	19	24	19	49	60	59	45	44	51	25	18
Близанци	У	4	-	-	-	1	-	-	-	-	2	-	-	-	-	1	-	-	-	-
	М	3	-	-	-	1	-	-	-	-	1	-	-	-	-	1	-	-	-	-
	Ж	1	-	-	-	-	-	-	-	-	-	-	-	-	-	-	-	-	-	-
Булози	У	258	10	11	3	7	12	13	16	11	12	15	22	27	17	20	24	25	9	4
	М	117	5	5	2	4	3	8	9	5	6	9	9	14	7	8	12	7	4	-
	Ж	141	5	6	1	3	9	5	7	6	6	6	13	13	10	12	12	18	5	4
Вучја Лука	У	256	14	13	12	14	9	17	12	18	14	7	23	20	27	15	18	14	6	3
	М	127	7	7	6	4	5	10	8	12	7	7	10	9	14	6	8	6	1	-
	Ж	129	7	6	6	10	4	7	4	6	7	-	13	11	13	9	10	8	5	3
Горње Биоско	У	96	3	5	4	9	3	4	5	7	5	7	7	8	8	8	4	5	1	3
	М	52	3	4	2	4	2	4	3	3	4	4	4	2	3	5	1	2	1	1
	Ж	44	-	1	2	5	1	-	2	4	1	3	3	6	5	3	3	3	-	2

3. Становништво према старости (петогодишта) и полу, насељена мјеста

(наставак)

Територија	Пол	Укупно	Старост																		
			0-4	5-9	10-15	15-19	20-24	25-29	30-34	35-39	40-44	45-49	50-54	55-59	60-64	65-69	70-74	75-79	80-84	85 и више	
Горње Међуше	У	6	-	-	-	-	-	-	-	-	-	-	-	-	2	1	1	-	1	1	
	М	2	-	-	-	-	-	-	-	-	-	-	-	-	-	-	1	1	-	-	-
	Ж	4	-	-	-	-	-	-	-	-	-	-	-	-	2	-	-	-	-	1	1
Довлићи	У	44	-	-	-	-	4	-	-	-	1	2	5	5	5	4	3	6	6	3	
	М	23	-	-	-	-	4	-	-	-	-	-	-	3	4	2	2	1	3	2	2
Доње Међуше	Ж	21	-	-	-	-	-	-	-	-	1	2	2	1	3	2	2	3	4	1	
	У	1	-	-	-	-	-	-	-	-	-	-	-	-	1	-	-	-	-	-	
Кумане	М	1	-	-	-	-	-	-	-	-	-	-	-	-	-	1	-	-	-	-	
	Ж	1	-	-	-	-	-	-	-	-	-	-	-	-	-	1	-	-	-	-	
Њеманица	У	140	1	2	2	7	7	8	10	3	5	5	12	18	16	14	14	7	3	6	
	М	66	-	-	-	5	4	6	4	2	1	3	8	6	7	8	7	4	1	-	
	Ж	74	1	2	2	2	3	2	6	1	4	2	4	12	9	6	7	3	2	6	
Сарајево Дио – Дио Старог Града	У	37	4	1	-	3	1	4	3	1	-	2	6	2	4	-	1	4	1	-	
	М	19	2	1	-	1	1	1	2	1	-	2	3	1	2	-	-	2	-	-	
Сировине	Ж	18	2	-	-	2	-	3	1	-	-	-	3	1	2	-	1	2	1	-	
	У	2	-	-	-	-	-	-	-	-	-	2	-	-	-	-	-	-	-	-	
Студенковићи	М	1	-	-	-	-	-	-	-	-	-	1	-	-	-	-	-	-	-	-	
	Ж	1	-	-	-	-	-	-	-	-	-	1	-	-	-	-	-	-	-	-	
Фалетићи	У	17	2	1	1	2	1	-	4	1	1	2	-	-	2	-	-	-	-	-	
	М	11	2	1	1	1	1	-	1	1	1	1	-	-	1	-	-	-	-	-	
	Ж	6	-	-	-	1	-	-	3	-	-	1	-	-	1	-	-	-	-	-	
Хреша	У	33	-	1	1	-	2	3	5	-	-	1	5	4	1	4	1	3	2	-	
	М	16	-	-	1	-	2	3	3	-	-	-	2	2	-	1	-	1	1	-	
Шљеме	Ж	17	-	1	-	-	-	-	2	-	-	1	3	2	1	3	1	2	1	-	
	У	194	3	8	4	5	9	11	17	10	5	13	16	25	20	12	7	18	7	4	
Хреша	М	98	1	5	4	2	6	8	8	9	1	10	8	12	8	3	2	7	1	3	
	Ж	96	2	3	-	3	3	3	9	1	4	3	8	13	12	9	5	11	6	1	
Шљеме	У	26	3	1	2	-	-	-	4	2	1	1	-	3	1	2	4	2	-	-	
	М	15	3	1	1	-	-	-	1	1	1	1	-	2	1	1	1	1	-	-	
ИСТОЧНО НОВО САРАЈЕВО	Ж	11	-	-	1	-	-	-	3	1	-	-	-	1	-	1	3	1	-	-	
	У	10 401	619	480	478	603	586	734	936	750	637	618	741	873	710	490	484	396	192	74	
Клек	М	4 936	295	239	237	310	289	368	466	376	347	296	322	413	329	204	196	154	67	28	
	Ж	5 465	324	241	241	293	297	366	470	374	290	322	419	460	381	286	288	242	125	46	
Козаревићи	У	140	2	2	3	12	11	3	6	5	4	10	11	12	9	16	15	10	7	2	
	М	70	-	-	2	6	7	2	4	2	2	4	5	7	4	7	8	5	3	2	
Лукавица	Ж	70	2	2	1	6	4	1	2	3	2	6	6	5	5	9	7	5	4	-	
	У	413	14	13	16	21	20	27	25	19	29	20	25	47	47	33	26	17	10	4	
Милјевићи	М	205	8	7	4	14	11	17	13	11	10	12	11	22	26	14	14	8	2	1	
	Ж	208	6	6	12	7	9	10	12	8	19	8	14	25	21	19	12	9	8	3	
Петровићи	У	7 597	512	373	358	429	428	548	732	616	463	448	528	607	470	315	320	278	128	44	
	М	3 560	233	182	184	219	214	258	360	307	251	209	230	283	205	131	126	106	44	18	
Тврдињи	Ж	4 037	279	191	174	210	214	290	372	309	212	239	298	324	265	184	194	172	84	26	
	У	1 265	61	51	66	81	77	89	107	64	77	93	103	108	85	61	61	49	24	8	
Сарајево - Дио Новог Сарајева	М	622	34	28	32	39	36	50	55	29	45	49	44	58	45	27	20	21	9	1	
	Ж	643	27	23	34	42	41	39	52	35	32	44	59	50	40	34	41	28	15	7	
Тврдињи	У	262	3	13	5	12	12	16	16	7	14	15	20	26	27	22	24	19	9	2	
	М	125	3	4	2	8	5	8	8	2	8	8	11	14	14	6	12	5	7	-	
Тврдињи	Ж	137	-	9	3	4	7	8	8	5	6	7	9	12	13	16	12	14	2	2	
	У	83	3	1	7	8	4	9	2	4	4	8	8	7	6	3	4	4	1	-	
Тврдињи	М	38	3	-	2	3	6	1	1	4	2	2	4	4	1	2	1	-	-	-	
	Ж	45	-	1	5	6	1	3	1	3	-	6	6	3	2	2	2	3	1	-	
Тврдињи	У	15	-	-	-	-	-	-	-	-	-	-	1	3	1	1	1	3	2	3	
	М	7	-	-	-	-	-	-	-	-	-	-	-	2	1	-	-	2	-	2	
Тврдињи	Ж	8	-	-	-	-	-	-	-	-	-	-	1	1	-	1	1	1	2	1	

3. Становништво према старости (петогодишта) и полу, насељена мјеста

(наставак)

Територија	Пол	Укупно	Старост																	
			0-4	5-9	10-15	15-19	20-24	25-29	30-34	35-39	40-44	45-49	50-54	55-59	60-64	65-69	70-74	75-79	80-84	85 и више
Топлик	У	626	24	27	23	40	34	42	48	35	46	24	45	63	65	39	33	16	11	11
	М	309	14	18	11	22	13	27	25	24	27	12	19	23	30	18	14	6	2	4
	Ж	317	10	9	12	18	21	15	23	11	19	12	26	40	35	21	19	10	9	7
ЈЕЗЕРО	У	1 039	41	47	49	76	61	72	61	62	71	90	96	84	69	41	42	42	24	11
	М	534	20	22	27	35	33	47	36	31	40	44	47	51	33	22	17	18	9	2
	Ж	505	21	25	22	41	28	25	25	31	31	46	49	33	36	19	25	24	15	9
Барево	У	3	-	-	-	1	-	-	-	-	-	-	-	2	-	-	-	-	-	
	М	2	-	-	-	1	-	-	-	-	-	-	-	1	-	-	-	-	-	
	Ж	1	-	-	-	-	-	-	-	-	-	-	-	1	-	-	-	-	-	
Борци	У	19	-	2	1	-	-	1	2	3	-	-	4	-	1	1	3	1	-	
	М	11	-	1	-	-	-	-	1	3	-	-	2	-	1	1	1	1	-	
	Ж	8	-	1	1	-	-	1	1	-	-	-	2	-	-	-	2	-	-	
Дренов До	У	3	-	-	-	-	-	-	-	1	-	1	-	-	-	-	-	-	1	
	М	3	-	-	-	-	-	-	-	1	-	1	-	-	-	-	-	-	1	
	Ж	-	-	-	-	-	-	-	-	-	-	-	-	-	-	-	-	-	-	
Ђумезлије	У	64	2	3	6	3	2	6	4	5	3	4	9	4	2	1	5	4	1	
	М	32	1	-	2	1	2	5	1	3	2	2	3	4	1	-	3	2	-	
	Ж	32	1	3	4	2	-	1	3	2	1	2	6	-	1	1	2	2	1	
Језеро	У	511	17	16	24	39	28	36	32	29	37	44	43	47	41	18	22	20	13	
	М	246	7	8	14	17	13	23	18	13	19	21	19	26	18	9	8	8	4	
	Ж	265	10	8	10	22	15	13	14	16	18	23	24	21	23	9	14	12	9	
Ковачевац	У	84	7	5	3	4	6	5	4	3	11	7	6	5	2	3	3	6	4	
	М	46	3	2	1	3	3	2	3	1	6	5	4	4	1	2	1	2	3	
	Ж	38	4	3	2	1	3	3	1	2	5	2	2	1	1	1	2	4	1	
Љољићи	У	88	5	7	1	8	10	6	4	3	4	12	8	10	2	1	2	2	1	
	М	48	3	4	-	4	5	4	4	1	2	4	5	7	-	1	1	2	-	
	Ж	40	2	3	1	4	5	2	-	2	2	8	3	3	2	-	1	-	1	
Перућица	У	71	2	2	-	5	5	6	4	4	6	7	6	6	7	5	4	2	-	
	М	44	1	1	-	3	5	5	2	2	5	3	5	3	4	3	1	1	-	
	Ж	27	1	1	-	2	-	1	2	2	1	4	1	3	3	2	3	1	-	
Присоје	У	101	2	-	5	9	4	6	5	7	5	10	14	6	7	9	3	5	2	
	М	58	1	-	2	6	3	5	4	4	3	5	7	4	5	4	2	2	1	
	Ж	43	1	-	3	3	1	1	1	3	2	5	7	2	2	5	1	3	1	
Черказовићи	У	95	6	12	9	8	5	6	6	7	5	5	6	6	5	3	-	2	2	
	М	44	4	6	8	1	1	3	3	3	3	3	2	3	2	2	-	-	-	
	Ж	51	2	6	1	7	4	3	3	4	2	2	4	3	3	1	-	2	2	
КАЛИНОВИК	У	1 962	51	66	76	88	98	125	93	92	88	105	176	212	156	124	144	135	84	
	М	950	25	30	24	36	55	72	54	59	48	58	100	106	80	52	53	53	32	
	Ж	1 012	26	36	52	52	43	53	39	33	40	47	76	106	76	72	91	82	52	
Божановићи	У	43	-	2	3	1	1	2	1	4	1	3	6	2	2	6	3	3	2	
	М	20	-	2	1	-	-	2	-	2	-	3	3	1	1	3	1	1	-	
	Ж	23	-	-	2	1	1	-	1	2	1	-	3	1	1	3	2	2	1	
Бољановићи	У	8	-	-	-	-	-	-	-	-	-	-	-	3	-	2	2	-		
	М	2	-	-	-	-	-	-	-	-	-	-	-	-	-	1	1	-		
	Ж	6	-	-	-	-	-	-	-	-	-	-	-	3	-	1	1	-		
Борија	У	43	1	-	1	4	1	2	-	2	2	5	2	6	1	3	6	4		
	М	22	-	-	-	2	-	1	-	-	1	2	4	2	3	1	-	3		
	Ж	21	1	-	1	2	1	1	-	-	1	-	1	-	3	-	3	2		
Буквица	У	6	-	-	-	-	-	-	-	1	-	-	1	-	-	-	2	2		
	М	3	-	-	-	-	-	-	-	1	-	-	-	-	-	-	1	1		
	Ж	3	-	-	-	-	-	-	-	-	-	-	1	-	-	-	1	1		
Варош	У	5	-	-	-	-	1	-	-	-	-	-	-	1	2	1	-	-		
	М	3	-	-	-	-	1	-	-	-	-	-	-	-	1	1	-	-		
	Ж	2	-	-	-	-	-	-	-	-	-	-	-	1	1	-	-	-		
Виховићи	У	48	2	1	2	2	2	2	2	1	1	2	3	6	3	6	6	5		
	М	19	1	-	1	1	-	1	-	1	1	1	2	2	1	1	3	3		
	Ж	29	1	1	1	1	2	1	2	-	-	1	1	4	2	5	3	2		

3. Становништво према старости (петогодишта) и полу, насељена мјеста

(наставак)

Територија	Пол	Укупно	Старост																	
			0-4	5-9	10-15	15-19	20-24	25-29	30-34	35-39	40-44	45-49	50-54	55-59	60-64	65-69	70-74	75-79	80-84	85 и више
Влахоње	У	77	-	3	3	1	2	4	2	5	3	4	5	9	4	2	4	9	10	7
	М	37	-	1	2	-	1	3	1	4	2	3	3	6	2	1	1	3	2	2
	Ж	40	-	2	1	1	1	1	1	1	1	1	2	3	2	1	3	6	8	5
Градина	У	78	3	1	7	6	3	9	-	6	9	4	7	8	3	4	4	1	3	-
	М	42	2	-	3	4	2	7	-	4	5	-	5	4	2	1	2	1	-	-
	Ж	36	1	1	4	2	1	2	-	2	4	4	2	4	1	3	2	-	3	-
Граиселџићи	У	30	-	1	6	3	-	1	-	-	2	3	4	3	1	-	2	4	-	-
	М	11	-	1	-	-	-	1	-	-	-	3	2	1	1	-	-	2	-	-
	Ж	19	-	-	6	3	-	-	-	-	2	-	2	2	-	-	2	2	-	-
Добро Поље	У	17	-	-	-	-	1	-	2	-	-	-	3	2	2	-	2	2	2	1
	М	7	-	-	-	-	-	-	2	-	-	-	2	-	1	-	1	-	1	-
	Ж	10	-	-	-	-	1	-	-	-	-	-	1	2	1	-	1	2	1	1
Дубрава	У	10	-	-	-	-	-	-	-	1	-	-	-	2	3	3	-	-	-	1
	М	5	-	-	-	-	-	-	-	1	-	-	-	1	-	3	-	-	-	-
	Ж	5	-	-	-	-	-	-	-	-	-	-	-	1	3	-	-	-	-	1
Јажићи	У	89	5	5	3	6	3	6	8	2	1	5	5	15	4	5	6	4	4	2
	М	48	3	3	1	4	3	2	4	2	1	2	2	8	3	3	2	1	3	1
	Ж	41	2	2	2	2	-	4	4	-	-	3	3	7	1	2	4	3	1	1
Језеро	У	7	-	-	-	-	-	-	-	-	-	-	2	1	3	1	-	-	-	-
	М	3	-	-	-	-	-	-	-	-	-	-	1	-	2	-	-	-	-	-
	Ж	4	-	-	-	-	-	-	-	-	-	-	1	1	1	1	-	-	-	-
Јелашца	У	119	1	2	2	4	11	10	3	2	4	9	15	10	17	7	6	10	5	1
	М	67	1	1	1	2	8	8	2	2	1	7	10	3	11	1	2	4	3	-
	Ж	52	-	1	1	2	3	2	1	-	3	2	5	7	6	6	4	6	2	1
Калиновик	У	1 015	35	44	47	56	66	77	67	55	54	52	89	116	75	55	50	38	24	15
	М	474	16	19	15	21	38	40	40	30	29	19	45	57	35	26	19	13	9	3
	Ж	541	19	25	32	35	28	37	27	25	25	33	44	59	40	29	31	25	15	12
Ковачићи	У	13	-	1	-	1	1	-	-	-	1	1	1	-	-	1	5	1	-	-
	М	6	-	1	-	-	-	-	-	-	1	-	1	-	-	-	2	1	-	-
	Ж	7	-	-	-	1	1	-	-	-	-	1	-	-	-	1	3	-	-	-
Крбљине	У	6	-	-	-	-	-	-	-	-	-	-	-	1	-	1	-	1	3	-
	М	3	-	-	-	-	-	-	-	-	-	-	-	-	-	1	-	1	1	-
	Ж	3	-	-	-	-	-	-	-	-	-	-	-	1	-	-	-	-	2	-
Крушчица	У	1	-	-	-	-	-	-	-	-	-	1	-	-	-	-	-	-	-	-
	М	1	-	-	-	-	-	-	-	-	-	1	-	-	-	-	-	-	-	-
	Ж	-	-	-	-	-	-	-	-	-	-	-	-	-	-	-	-	-	-	-
Кута	У	26	-	-	1	1	-	-	1	-	2	3	2	3	1	2	-	5	3	2
	М	11	-	-	-	-	-	-	1	-	1	3	1	2	1	1	-	1	-	-
	Ж	15	-	-	1	1	-	-	-	-	1	-	1	1	-	1	-	4	3	2
Кутине	У	3	-	-	-	-	-	-	-	-	-	-	-	-	-	-	1	2	-	-
	М	2	-	-	-	-	-	-	-	-	-	-	-	-	-	-	-	2	-	-
	Ж	1	-	-	-	-	-	-	-	-	-	-	-	-	-	-	1	-	-	-
Мјеховина	У	41	2	-	-	3	4	2	-	3	2	3	5	2	2	3	8	2	-	-
	М	23	1	-	-	2	2	2	-	2	2	2	3	1	1	1	3	1	-	-
	Ж	18	1	-	-	1	2	-	-	1	-	1	2	1	1	2	5	1	-	-
Мосоровићи	У	27	-	-	-	-	1	3	1	-	-	2	5	6	3	3	1	1	-	1
	М	13	-	-	-	-	-	-	-	-	-	2	3	4	2	1	-	1	-	-
	Ж	14	-	-	-	-	1	3	1	-	-	-	2	2	1	2	1	-	-	1
Мушићи	У	7	-	-	-	-	-	-	-	-	-	-	-	-	1	1	1	3	1	-
	М	3	-	-	-	-	-	-	-	-	-	-	-	-	1	-	1	1	-	-
	Ж	4	-	-	-	-	-	-	-	-	-	-	-	-	-	1	-	2	1	-
Недавић	У	12	-	-	-	-	-	-	-	-	-	-	-	1	2	1	2	3	1	2
	М	7	-	-	-	-	-	-	-	-	-	-	-	-	1	1	-	3	1	1
	Ж	5	-	-	-	-	-	-	-	-	-	-	-	1	1	-	2	-	-	1
Обаљ	У	73	1	2	1	-	-	1	3	6	4	2	5	6	7	4	9	8	9	5
	М	36	-	-	-	-	-	1	2	6	3	2	4	2	4	2	2	1	6	1
	Ж	37	1	2	1	-	-	-	1	-	1	-	1	4	3	2	7	7	3	4

3. Становништво према старости (петогодишта) и полу, насељена мјеста

(наставак)

Територија	Пол	Укупно	Старост																	
			0-4	5-9	10-15	15-19	20-24	25-29	30-34	35-39	40-44	45-49	50-54	55-59	60-64	65-69	70-74	75-79	80-84	85 и више
Обрња	У	17	-	-	-	-	-	-	-	-	-	1	2	1	1	-	7	3	2	-
	М	7	-	-	-	-	-	-	-	-	-	1	-	1	1	-	3	1	-	-
	Ж	10	-	-	-	-	-	-	-	-	-	-	2	-	-	-	4	2	2	-
Плочник	У	6	-	-	-	-	-	1	1	-	-	1	-	-	-	2	-	1	-	-
	М	4	-	-	-	-	-	1	1	-	-	1	-	-	-	-	-	1	-	-
	Ж	2	-	-	-	-	-	-	-	-	-	-	-	-	-	2	-	-	-	-
Растовац	У	1	-	-	-	-	-	-	-	-	-	-	-	1	-	-	-	-	-	-
	М	1	-	-	-	-	-	-	-	-	-	-	-	1	-	-	-	-	-	-
	Ж	-	-	-	-	-	-	-	-	-	-	-	-	-	-	-	-	-	-	-
Руђице	У	2	-	-	-	-	-	-	-	-	-	-	-	-	-	2	-	-	-	-
	М	1	-	-	-	-	-	-	-	-	-	-	-	-	-	1	-	-	-	-
	Ж	1	-	-	-	-	-	-	-	-	-	-	-	-	-	1	-	-	-	-
Села	У	7	-	-	-	-	-	-	-	-	-	1	1	-	2	2	1	-	-	-
	М	4	-	-	-	-	-	-	-	-	-	1	1	-	1	-	1	-	-	-
	Ж	3	-	-	-	-	-	-	-	-	-	-	-	-	1	2	-	-	-	-
Сијерча	У	13	-	-	-	-	-	1	-	-	-	-	1	1	2	2	2	1	3	-
	М	7	-	-	-	-	-	1	-	-	-	-	-	1	2	-	1	1	1	-
	Ж	6	-	-	-	-	-	-	-	-	-	-	-	1	-	2	1	-	2	-
Стране	У	18	-	-	-	-	-	1	-	-	1	1	3	2	1	2	1	2	2	2
	М	12	-	-	-	-	-	-	-	-	1	1	2	2	1	2	-	1	-	2
	Ж	6	-	-	-	-	-	1	-	-	-	-	1	-	-	-	1	1	2	-
Тмуше	У	1	-	-	-	-	-	-	-	-	-	-	-	-	-	-	-	-	1	-
	М	1	-	-	-	-	-	-	-	-	-	-	-	-	-	-	-	-	1	-
	Ж	-	-	-	-	-	-	-	-	-	-	-	-	-	-	-	-	-	-	-
Томишља	У	2	-	-	-	-	-	-	-	-	-	-	-	-	-	-	-	-	2	-
	М	1	-	-	-	-	-	-	-	-	-	-	-	-	-	-	-	-	1	-
	Ж	1	-	-	-	-	-	-	-	-	-	-	-	-	-	-	-	-	-	1
Трешњевица	У	8	-	-	-	-	-	-	-	-	-	-	1	3	-	-	2	2	-	-
	М	5	-	-	-	-	-	-	-	-	-	-	1	2	-	-	-	2	-	-
	Ж	3	-	-	-	-	-	-	-	-	-	-	-	1	-	-	2	-	-	-
Трновица	У	2	-	-	-	-	-	-	-	-	-	-	1	-	-	-	-	1	-	-
	М	1	-	-	-	-	-	-	-	-	-	-	1	-	-	-	-	-	-	-
	Ж	1	-	-	-	-	-	-	-	-	-	-	-	-	-	-	-	1	-	-
Улог	У	30	-	-	-	-	1	2	1	2	-	-	1	6	5	-	5	5	1	1
	М	14	-	-	-	-	-	1	1	2	-	-	1	4	2	-	2	-	-	1
	Ж	16	-	-	-	-	1	1	-	-	-	-	-	2	3	-	3	5	1	-
Хрељићи	У	2	-	-	-	-	-	-	-	-	-	-	-	-	-	-	1	1	-	-
	М	1	-	-	-	-	-	-	-	-	-	-	-	-	-	-	1	-	-	-
	Ж	1	-	-	-	-	-	-	-	-	-	-	-	-	-	-	-	1	-	-
Церова	У	3	-	-	-	-	-	-	-	-	-	1	-	-	-	-	-	1	-	1
	М	2	-	-	-	-	-	-	-	-	-	1	-	-	-	-	-	1	-	-
	Ж	1	-	-	-	-	-	-	-	-	-	-	-	-	-	-	-	-	-	1
Шивољи	У	46	1	4	-	-	-	1	1	4	1	4	3	2	1	7	8	6	2	1
	М	21	1	2	-	-	-	1	-	2	-	3	3	1	-	1	4	1	1	1
	Ж	25	-	2	-	-	-	-	1	2	1	1	-	1	1	6	4	5	1	-
КНЕЖЕВО	У	9 368	400	410	542	604	535	551	519	595	648	695	787	745	720	564	468	345	172	68
	М	4 632	210	213	272	301	286	282	270	324	350	365	398	344	329	259	212	130	65	22
	Ж	4 736	190	197	270	303	249	269	249	271	298	330	389	401	391	305	256	215	107	46
Бастаји	У	194	7	2	7	4	7	6	9	9	9	9	20	18	29	18	12	17	7	4
	М	100	3	-	3	3	1	2	6	6	9	6	9	10	14	9	4	8	5	2
	Ж	94	4	2	4	1	6	4	3	3	-	3	11	8	15	9	8	9	2	2
Бокани	У	310	6	11	22	22	11	15	14	17	16	28	27	24	29	25	24	11	6	2
	М	153	3	5	10	10	7	9	5	9	8	18	10	13	14	14	10	7	-	1
	Ж	157	3	6	12	12	4	6	9	8	8	10	17	11	15	11	14	4	6	1
Борак	У	107	1	5	4	1	3	3	5	4	9	4	8	9	20	10	9	8	2	2
	М	54	1	3	1	1	1	2	3	4	5	2	4	4	9	5	2	5	2	-
	Ж	53	-	2	3	-	2	1	2	-	4	2	4	5	11	5	7	3	-	2

3. Становништво према старости (петогодишта) и полу, насељена мјеста

(наставак)

Територија	Пол	Укупно	Старост																	
			0-4	5-9	10-15	15-19	20-24	25-29	30-34	35-39	40-44	45-49	50-54	55-59	60-64	65-69	70-74	75-79	80-84	85 и више
Брегови	У	105	3	6	6	4	3	4	6	5	4	7	10	12	6	6	6	9	8	-
	М	54	1	4	3	2	1	3	4	3	2	4	5	8	4	2	3	2	3	-
	Ж	51	2	2	3	2	2	1	2	2	2	3	5	4	2	4	3	7	5	-
	У	302	21	16	15	16	17	16	24	18	25	17	15	31	30	14	11	5	8	3
Влатковићи	М	141	9	8	9	4	6	5	12	12	14	11	7	11	14	7	7	2	1	2
	Ж	161	12	8	6	12	11	11	12	6	11	6	8	20	16	7	4	3	7	1
Голо Брдо	У	137	1	4	4	8	11	4	1	6	11	11	18	10	11	12	12	8	4	1
	М	74	1	3	2	4	8	4	1	3	4	7	12	3	6	6	4	3	3	-
	Ж	63	-	1	2	4	3	-	-	3	7	4	6	7	5	6	8	5	1	1
	У	9	-	-	-	-	-	2	-	-	-	-	2	-	-	1	1	3	-	-
Горњи Корићани	М	3	-	-	-	-	-	-	-	-	-	-	1	-	-	-	1	1	-	-
	Ж	6	-	-	-	-	-	2	-	-	-	-	1	-	-	1	-	2	-	-
Доњи Корићани	У	76	6	4	3	-	1	3	4	4	9	7	6	4	8	5	6	6	-	-
	М	46	4	3	3	-	1	-	2	3	7	7	4	-	4	3	3	2	-	-
	Ж	30	2	1	-	-	-	3	2	1	2	-	2	4	4	2	3	4	-	-
	У	607	17	20	36	39	25	23	30	34	49	33	49	70	47	56	42	26	10	1
Живинице	М	318	11	12	16	22	15	15	18	19	29	19	29	32	21	23	21	11	4	1
	Ж	289	6	8	20	17	10	8	12	15	20	14	20	38	26	33	21	15	6	-
Имљани	У	823	45	48	75	65	38	40	42	73	80	44	58	43	49	48	35	23	14	3
	М	441	21	23	32	33	24	24	24	38	61	27	32	26	16	19	26	10	4	1
	Ж	382	24	25	43	32	14	16	18	35	19	17	26	17	33	29	9	13	10	2
	У	759	35	46	40	52	47	41	47	60	51	53	42	43	65	45	41	28	16	7
Јаворани	М	387	22	22	21	25	34	22	20	32	30	30	22	20	31	21	14	12	7	2
	Ж	372	13	24	19	27	13	19	27	28	21	23	20	23	34	24	27	16	9	5
Кнежево	У	3 590	177	176	220	257	256	266	216	226	244	318	347	276	225	132	108	76	42	28
	М	1 685	89	86	115	129	133	129	103	113	104	147	168	119	102	59	50	19	15	5
	Ж	1 905	88	90	105	128	123	137	113	113	140	171	179	157	123	73	58	57	27	23
	У	178	10	7	12	13	6	10	10	11	12	16	22	11	11	10	6	7	3	1
Кобиља	М	86	3	5	4	5	3	6	7	6	5	9	12	7	3	3	2	4	1	1
	Ж	92	7	2	8	8	3	4	3	5	7	7	10	4	8	7	4	3	2	-
Костићи	У	342	13	12	18	19	17	19	18	22	14	17	27	21	28	33	27	18	16	3
	М	165	9	8	9	9	6	9	9	11	9	9	12	9	14	18	8	7	8	1
	Ж	177	4	4	9	10	11	10	9	11	5	8	15	12	14	15	19	11	8	2
	У	178	9	6	4	4	12	6	15	10	10	7	15	23	19	14	12	6	3	3
Мокри Луг	М	87	3	4	2	1	4	4	11	8	4	3	5	12	8	9	6	1	2	-
	Ж	91	6	2	2	3	8	2	4	2	6	4	10	11	11	5	6	5	1	3
	У	141	7	4	7	1	3	8	6	11	11	10	6	16	10	11	11	12	4	3
	М	70	3	3	3	-	2	4	2	8	5	4	6	8	5	2	6	6	1	2
Пауновићи	Ж	71	4	1	4	1	1	4	4	3	6	6	-	8	5	9	5	6	3	1
	У	864	21	22	50	52	42	39	39	50	60	62	57	76	81	79	64	47	18	5
Рађићи	М	446	14	15	26	30	24	19	23	23	38	38	30	34	38	39	26	19	6	4
	Ж	418	7	7	24	22	18	20	16	27	22	24	27	42	43	40	38	28	12	1
	У	61	1	3	1	1	2	2	1	4	4	4	5	4	8	6	7	7	1	-
	М	30	1	2	-	-	1	1	1	3	3	2	2	1	4	4	3	1	1	-
Ђуковац	Ж	31	-	1	1	1	1	1	-	1	1	2	3	3	4	2	4	6	-	-
	У	150	7	4	4	11	11	8	8	11	8	11	13	13	13	11	6	6	3	2
Чарићи	М	75	3	1	3	4	4	5	5	10	4	6	4	9	8	2	3	3	1	-
	Ж	75	4	3	1	7	7	3	3	1	4	5	9	4	5	9	3	3	2	2
	У	435	13	14	14	35	23	36	24	20	22	37	40	41	31	28	28	22	7	-
	М	217	9	6	10	19	11	19	14	13	9	16	24	18	14	14	13	7	1	-
Шолаји	Ж	218	4	8	4	16	12	17	10	7	13	21	16	23	17	14	15	15	6	-
	У	20 681	780	806	864	1 163	1 073	1 334	1 250	1 207	1 219	1 619	1 810	1 839	1 557	901	1 079	1 231	629	320
КОЗАРСКА ДУБИЦА	М	10 094	399	399	451	602	580	701	674	625	629	790	896	932	760	409	427	488	247	85
	Ж	10 587	381	407	413	561	493	633	576	582	590	829	914	907	797	492	652	743	382	235
	У	275	6	10	14	15	16	20	15	9	16	21	26	35	19	7	19	11	14	2
	М	133	4	5	5	8	9	12	8	6	5	10	16	18	11	2	6	4	4	-
Агинци	Ж	142	2	5	9	7	7	8	7	3	11	11	10	17	8	5	13	7	10	2

3. Становништво према старости (петогодишта) и полу, насељена мјеста

(наставак)

Територија	Пол	Укупно	Старост																	
			0-4	5-9	10-15	15-19	20-24	25-29	30-34	35-39	40-44	45-49	50-54	55-59	60-64	65-69	70-74	75-79	80-84	85 и више
Бабинац	У	138	3	3	3	13	6	6	5	4	13	17	13	9	12	5	8	7	11	-
	М	69	1	1	1	7	3	5	2	3	5	11	8	7	6	1	4	2	2	-
	Ж	69	2	2	2	6	3	1	3	1	8	6	5	2	6	4	4	5	9	-
Бачвани	У	101	2	3	1	5	8	11	5	4	7	6	7	15	8	5	3	1	10	-
	М	48	1	-	1	2	4	5	3	3	4	2	4	9	3	3	-	-	4	-
	Ж	53	1	3	-	3	4	6	2	1	3	4	3	6	5	2	3	1	6	-
Бијаковац	У	101	2	6	2	2	4	4	4	3	3	6	8	7	12	6	6	14	9	3
	М	46	1	4	-	1	-	2	3	1	2	4	4	5	6	3	3	5	2	-
	Ж	55	1	2	2	1	4	2	1	2	1	2	4	2	6	3	3	9	7	3
Бјелајци	У	109	3	7	5	5	4	7	5	3	8	10	9	9	7	5	6	11	5	-
	М	56	3	3	3	1	3	5	3	-	4	5	4	8	1	3	4	3	3	-
	Ж	53	-	4	2	4	1	2	2	3	4	5	5	1	6	2	2	8	2	-
Божихи	У	219	5	7	17	15	2	9	10	15	18	18	21	20	13	9	9	15	12	4
	М	116	2	5	8	7	-	8	3	6	11	11	13	14	6	6	5	3	5	3
	Ж	103	3	2	9	8	2	1	7	9	7	7	8	6	7	3	4	12	7	1
Брекиња	У	223	14	8	15	13	6	10	13	10	17	14	22	19	17	4	16	15	6	4
	М	119	4	5	9	9	3	8	7	6	10	9	10	9	11	2	6	6	3	2
	Ж	104	10	3	6	4	3	2	6	4	7	5	12	10	6	2	10	9	3	2
Велико Двориште	У	209	3	8	11	15	10	11	13	12	10	19	16	24	9	9	11	14	10	4
	М	108	1	6	6	9	7	6	7	5	6	8	7	15	7	3	5	5	5	-
	Ж	101	2	2	5	6	3	5	6	7	4	11	9	9	2	6	6	9	5	4
Верија	У	95	3	4	7	10	3	5	5	5	7	8	11	7	3	1	2	11	3	-
	М	52	2	2	4	5	3	4	1	2	5	3	8	5	-	-	-	6	2	-
	Ж	43	1	2	3	5	-	1	4	3	2	5	3	2	3	1	2	5	1	-
Влашковци	У	194	6	5	5	2	4	11	11	3	5	10	21	23	15	8	23	22	11	9
	М	100	4	4	2	1	3	6	9	2	2	6	10	14	9	3	8	10	7	-
	Ж	94	2	1	3	1	1	5	2	1	3	4	11	9	6	5	15	12	4	9
Војскова	У	88	-	1	-	3	-	4	1	2	3	5	5	9	6	3	6	22	13	5
	М	41	-	-	-	2	-	3	1	1	2	2	3	6	2	2	2	9	5	1
	Ж	47	-	1	-	1	-	1	-	1	1	3	2	3	4	1	4	13	8	4
Вриоци	У	344	18	13	21	16	15	21	29	13	21	32	32	22	25	11	20	21	11	3
	М	171	7	3	13	13	10	11	17	7	8	17	16	11	12	5	7	8	6	-
	Ж	173	11	10	8	3	5	10	12	6	13	15	16	11	13	6	13	13	5	3
Горња Градина	У	114	1	5	5	4	9	7	4	6	6	6	14	12	7	4	7	8	6	3
	М	61	-	5	4	2	5	3	3	3	3	3	7	9	3	2	2	4	2	1
	Ж	53	1	-	1	2	4	4	1	3	3	3	7	3	4	2	5	4	4	2
Горњоселци	У	86	1	-	2	5	2	3	1	4	5	7	7	7	5	10	8	10	2	
	М	41	1	-	1	4	-	1	1	-	4	6	5	3	5	1	3	1	4	1
	Ж	45	-	-	1	1	2	2	-	4	1	1	2	4	2	4	7	7	6	1
Гуњевци	У	96	3	4	5	6	4	4	2	7	6	7	3	10	6	4	4	9	8	4
	М	40	-	1	2	1	3	3	-	5	1	3	2	7	4	1	1	1	4	1
	Ж	56	3	3	3	5	1	1	2	2	5	4	1	3	2	3	3	8	4	3
Демировац	У	359	18	13	12	18	20	28	23	19	20	26	27	38	25	14	22	18	9	9
	М	174	11	1	7	10	8	12	9	13	10	13	12	22	13	7	11	7	5	3
	Ж	185	7	12	5	8	12	16	14	6	10	13	15	16	12	7	11	11	4	6
Диздарлије	У	68	4	1	1	4	6	8	3	2	2	4	6	8	3	4	5	2	2	3
	М	38	2	-	1	4	2	6	2	2	-	1	2	3	3	3	2	2	2	1
	Ж	30	2	1	-	-	4	2	1	-	2	3	4	5	-	1	3	-	-	2
Доња Градина	У	164	-	7	2	7	5	9	7	8	2	14	20	20	14	3	8	20	9	9
	М	86	-	4	1	2	5	6	5	4	2	7	10	12	8	3	2	7	4	4
	Ж	78	-	3	1	5	-	3	2	4	-	7	10	8	6	-	6	13	5	5
Доња Јутрогшта	У	79	1	2	3	4	5	4	5	9	2	5	6	6	11	4	-	7	4	1
	М	46	-	2	3	2	5	1	4	6	1	1	4	2	7	2	-	3	3	-
	Ж	33	1	-	-	2	-	3	1	3	1	4	2	4	4	2	-	4	1	1
Доња Слабиња	У	266	9	7	5	15	15	23	14	11	16	21	23	27	13	5	17	24	11	10
	М	122	5	3	2	4	7	14	10	7	8	9	14	16	7	-	5	8	2	1
	Ж	144	4	4	3	11	8	9	4	4	8	12	9	11	6	5	12	16	9	9

3. Становништво према старости (петогодишта) и полу, насељена мјеста

(наставак)

Територија	Пол	Укупно	Старост																	
			0-4	5-9	10-15	15-19	20-24	25-29	30-34	35-39	40-44	45-49	50-54	55-59	60-64	65-69	70-74	75-79	80-84	85 и више
Доњи Јеловац	У	254	9	4	7	12	10	9	8	15	15	20	23	20	23	14	17	23	18	7
	М	120	3	-	3	7	6	4	5	11	7	11	13	11	10	7	5	9	7	1
	Ж	134	6	4	4	5	4	5	3	4	8	9	10	9	13	7	12	14	11	6
Драксенић	У	565	28	17	25	22	26	47	30	32	35	35	49	63	52	24	21	31	16	12
	М	275	15	4	16	11	12	25	15	20	21	17	25	25	30	14	7	11	5	2
	Ж	290	13	13	9	11	14	22	15	12	14	18	24	38	22	10	14	20	11	10
Јасење	У	58	2	-	2	-	3	4	1	5	4	5	6	6	7	1	3	8	1	-
	М	35	2	-	1	-	3	3	1	5	2	2	3	3	4	1	-	4	1	-
	Ж	23	-	-	1	-	-	1	-	-	2	3	3	3	3	-	3	4	-	-
Јохова	У	101	2	1	7	10	2	4	3	1	12	10	6	9	6	8	9	4	7	-
	М	50	2	1	3	4	-	1	2	-	7	5	2	6	1	5	3	4	4	-
	Ж	51	-	-	4	6	2	3	1	1	5	5	4	3	5	3	6	-	3	-
Јошик	У	451	13	14	18	30	25	29	24	26	29	36	46	38	45	13	21	31	8	5
	М	209	6	6	6	12	13	14	11	14	15	19	20	18	22	7	9	11	5	1
	Ж	242	7	8	12	18	12	15	13	12	14	17	26	20	23	6	12	20	3	4
Кадин Јеловац	У	206	8	11	5	16	5	15	9	8	10	15	19	15	12	9	14	24	8	3
	М	101	5	6	1	8	4	6	7	3	4	8	10	11	5	2	6	10	5	-
	Ж	105	3	5	4	8	1	9	2	5	6	7	9	4	7	7	8	14	3	3
Клековци	У	320	17	16	14	22	22	21	8	25	19	22	29	20	22	21	8	21	8	5
	М	152	10	9	4	13	8	10	6	12	12	11	14	11	12	8	2	8	1	1
	Ж	168	7	7	10	9	14	11	2	13	7	11	15	9	10	13	6	13	7	4
Кнежица	У	394	12	14	15	19	26	21	18	23	25	29	35	40	37	20	26	20	9	5
	М	194	7	7	8	8	16	10	15	11	13	14	16	19	21	8	12	5	4	-
	Ж	200	5	7	7	11	10	11	3	12	12	15	19	21	16	12	14	15	5	5
Козарска Дубица	У	10 005	443	433	433	587	516	704	717	710	617	769	877	891	789	439	440	347	189	104
	М	4 831	231	226	230	294	291	359	374	351	321	354	392	412	362	204	191	141	68	30
	Ж	5 174	212	207	203	293	225	345	343	359	296	415	485	479	427	235	249	206	121	74
Комленац	У	190	6	3	5	18	12	9	13	8	6	23	17	16	12	9	10	16	5	2
	М	91	3	2	1	13	7	4	7	4	2	12	8	9	5	4	3	5	2	-
	Ж	99	3	1	4	5	5	5	6	4	4	11	9	7	7	5	7	11	3	2
Котурови	У	99	2	2	3	5	5	4	6	4	2	8	9	9	9	4	9	13	3	2
	М	48	1	-	1	3	1	3	3	3	-	3	5	5	5	3	3	6	2	1
	Ж	51	1	2	2	2	4	1	3	1	2	5	4	4	4	1	6	7	1	1
Кошућа	У	146	8	7	10	10	10	6	7	9	6	8	11	8	5	5	9	16	4	7
	М	72	5	1	4	5	3	2	4	4	5	6	9	4	1	3	4	6	3	3
	Ж	74	3	6	6	5	7	4	3	5	1	2	2	4	4	2	5	10	1	4
Крива Ријека	У	43	1	-	-	2	2	1	-	1	1	3	2	6	2	7	6	7	2	-
	М	22	-	-	-	1	1	-	-	1	1	2	1	4	1	4	2	3	1	-
	Ж	21	1	-	-	1	1	1	-	-	-	1	1	2	1	3	4	4	1	-
Маглајци	У	57	1	1	2	2	3	1	4	1	1	5	5	1	4	3	8	9	6	-
	М	27	-	-	1	1	1	1	2	1	1	3	4	-	1	2	3	4	2	-
	Ж	30	1	1	1	1	2	-	2	-	-	2	1	1	3	1	5	5	4	-
Мало Двориште	У	526	13	31	24	30	47	25	33	25	29	52	43	53	34	20	22	26	8	11
	М	257	4	18	13	17	24	15	12	15	11	23	22	28	17	10	10	12	4	2
	Ж	269	9	13	11	13	23	10	21	10	18	29	21	25	17	10	12	14	4	9
Међеђа	У	566	16	30	28	27	28	29	33	28	22	47	52	51	36	29	25	43	29	13
	М	279	9	14	15	13	12	14	18	18	13	21	23	28	20	14	9	24	9	5
	Ж	287	7	16	13	14	16	15	15	10	9	26	29	23	16	15	16	19	20	8
Међувође	У	317	5	10	15	17	14	15	12	14	21	27	25	26	27	21	34	24	6	4
	М	159	2	6	8	11	9	12	8	9	11	16	15	8	15	7	11	8	1	2
	Ж	158	3	4	7	6	5	3	4	5	10	11	10	18	12	14	23	16	5	2
Мирковац	У	215	10	6	10	10	15	6	13	11	13	17	16	22	16	7	7	16	10	10
	М	110	7	2	8	6	6	5	6	7	8	8	10	12	6	3	4	6	3	3
	Ж	105	3	4	2	4	9	1	7	4	5	9	6	10	10	4	3	10	7	7
Мљечаница	У	160	7	2	3	4	13	6	3	7	6	10	15	14	12	4	14	27	11	2
	М	76	2	2	3	1	7	2	3	3	2	4	10	5	5	2	5	13	6	1
	Ж	84	5	-	-	3	6	4	-	4	4	6	5	9	7	2	9	14	5	1

3. Становништво према старости (петогодишта) и полу, насељена мјеста

(наставак)

Територија	Пол	Укупно	Старост																	
			0-4	5-9	10-15	15-19	20-24	25-29	30-34	35-39	40-44	45-49	50-54	55-59	60-64	65-69	70-74	75-79	80-84	85 и више
Мразовци	У	41	3	2	-	1	2	3	2	4	1	2	1	4	2	2	4	4	3	1
	М	17	2	2	-	1	1	2	-	1	1	2	-	3	1	-	-	1	-	-
	Ж	24	1	-	-	-	1	1	2	3	-	-	1	1	1	2	4	3	3	1
Мурати	У	183	8	10	12	9	5	16	13	6	12	9	12	26	12	6	8	16	2	1
	М	89	4	5	6	3	1	8	6	4	9	4	8	13	7	1	4	4	1	1
	Ж	94	4	5	6	6	4	8	7	2	3	5	4	13	5	5	4	12	1	-
Новоселци	У	104	1	1	5	6	11	5	4	2	12	7	10	3	8	4	9	10	4	2
	М	41	-	-	1	3	4	2	2	-	5	3	7	1	2	3	5	2	1	-
	Ж	63	1	1	4	3	7	3	2	2	7	4	3	2	6	1	4	8	3	2
Оџинци	У	75	1	1	3	6	8	1	2	1	4	11	8	3	2	4	6	9	3	2
	М	39	-	1	1	4	6	1	-	1	1	7	6	2	-	3	1	4	1	-
	Ж	36	1	-	2	2	2	-	2	-	3	4	2	1	2	1	5	5	2	2
Парнице	У	151	1	4	7	14	11	9	5	13	10	14	13	11	10	9	8	7	4	1
	М	74	1	1	4	10	7	6	1	6	6	3	6	7	6	3	3	1	3	-
	Ж	77	-	3	3	4	4	3	4	7	4	11	7	4	4	6	5	6	1	1
Побрђани	У	105	2	4	6	9	8	4	5	6	8	13	4	5	6	3	1	14	4	3
	М	52	-	2	2	4	6	1	4	4	2	9	3	2	4	2	1	3	3	-
	Ж	53	2	2	4	5	2	3	1	2	6	4	1	3	2	1	-	11	1	3
Пуцари	У	128	-	4	4	4	2	7	6	4	5	6	8	10	11	10	9	19	13	6
	М	65	-	2	4	3	2	3	3	3	1	5	5	7	6	3	5	7	5	1
	Ж	63	-	2	-	1	-	4	3	1	4	1	3	3	5	7	4	12	8	5
Раковица	У	92	2	3	2	5	2	2	2	3	5	5	6	5	10	9	10	13	3	5
	М	44	1	2	2	4	1	2	-	1	2	3	3	4	4	3	4	7	1	-
	Ж	48	1	1	-	1	1	-	2	2	3	2	3	1	6	6	6	6	2	5
Сјеверовци	У	81	-	4	-	-	5	4	1	2	5	4	9	5	7	1	7	14	11	2
	М	34	-	1	-	-	3	2	1	1	3	1	5	4	5	-	-	5	3	-
	Ж	47	-	3	-	-	2	2	-	1	2	3	4	1	2	1	7	9	8	2
Скључани	У	211	9	10	12	11	9	17	20	7	6	22	24	22	9	6	9	8	9	1
	М	109	4	6	8	7	2	10	13	5	3	10	13	11	7	2	4	1	3	-
	Ж	102	5	4	4	4	7	7	7	2	3	12	11	11	2	4	5	7	6	1
Срефлије	У	201	9	10	7	15	10	8	15	5	15	19	17	16	7	10	15	10	10	3
	М	100	5	3	3	6	5	5	10	-	5	11	11	11	5	5	4	6	4	1
	Ж	101	4	7	4	9	5	3	5	5	10	8	6	5	2	5	11	4	6	2
Стригова	У	149	4	5	2	6	4	4	7	6	8	13	8	10	12	12	11	24	7	6
	М	80	3	1	2	4	2	1	6	4	5	11	7	6	2	6	5	8	4	3
	Ж	69	1	4	-	2	2	3	1	2	3	2	1	4	10	6	6	16	3	3
Суваја	У	99	4	3	3	8	6	8	7	4	5	13	7	4	3	3	11	5	4	1
	М	47	-	2	3	6	2	2	6	-	3	6	4	4	-	1	3	3	1	1
	Ж	52	4	1	-	2	4	6	1	4	2	7	3	-	3	2	8	2	3	-
Тукључани	У	88	3	7	3	1	4	3	6	4	4	7	7	3	5	9	9	8	3	2
	М	45	2	2	2	1	3	1	4	2	2	5	4	1	3	2	3	5	1	2
	Ж	43	1	5	1	-	1	2	2	2	2	2	3	2	2	7	6	3	2	-
Ушивац	У	94	5	1	2	7	8	9	2	3	7	6	9	4	6	6	3	8	6	2
	М	45	1	-	-	4	4	5	1	2	3	4	5	1	5	2	1	5	1	1
	Ж	49	4	1	2	3	4	4	1	1	4	2	4	3	1	4	2	3	5	1
Фурде	У	50	1	2	3	7	3	-	2	4	3	5	6	2	1	-	3	8	-	-
	М	24	-	-	1	4	2	-	-	2	1	4	4	2	1	-	-	3	-	-
	Ж	26	1	2	2	3	1	-	2	2	2	1	2	-	-	-	3	5	-	-
Хајдеровци	У	60	2	3	1	2	8	7	2	1	5	5	3	4	2	2	2	10	-	1
	М	26	-	1	-	1	5	2	1	1	3	3	1	4	1	-	-	3	-	-
	Ж	34	2	2	1	1	3	5	1	-	2	2	2	-	1	2	2	7	-	1
Хаџибајир	У	140	1	3	5	7	3	15	7	2	4	13	18	16	12	10	8	10	4	2
	М	67	1	2	4	1	1	9	4	1	1	6	8	10	7	3	5	3	-	1
	Ж	73	-	1	1	6	2	6	3	1	3	7	10	6	5	7	3	7	4	1
Челебинци	У	106	2	1	6	4	6	9	3	3	8	6	5	10	8	7	5	17	3	3
	М	56	2	-	1	2	3	6	2	1	3	6	2	6	5	4	2	8	2	1
	Ж	50	-	1	5	2	3	3	1	2	5	-	3	4	3	3	3	9	1	2

3. Становништво према старости (петогодишта) и полу, насељена мјеста

(наставак)

Територија	Пол	Укупно	Старост																	
			0-4	5-9	10-15	15-19	20-24	25-29	30-34	35-39	40-44	45-49	50-54	55-59	60-64	65-69	70-74	75-79	80-84	85 и више
Читлук	У	218	8	5	4	15	9	11	7	13	17	16	17	15	20	8	21	21	8	3
	М	113	6	3	1	7	5	7	4	6	13	7	12	6	10	3	9	8	4	2
	Ж	105	2	2	3	8	4	4	3	7	4	9	5	9	10	5	12	13	4	1
Чуклинац	У	76	5	2	2	1	9	9	4	4	2	5	7	8	6	2	2	5	3	-
	М	38	3	2	1	1	2	5	3	3	1	1	4	6	2	1	-	2	1	-
	Ж	38	2	-	1	-	7	4	1	1	1	4	3	2	4	1	2	3	2	-
Шеварлије	У	228	4	5	13	5	12	22	11	8	13	21	29	18	16	4	13	25	3	6
	М	114	1	3	6	4	9	10	6	3	7	9	17	7	10	2	3	15	1	1
	Ж	114	3	2	7	1	3	12	5	5	6	12	12	11	6	2	10	10	2	5
КОСТАЈНИЦА	У	5 645	216	228	226	349	308	363	405	384	390	427	485	503	417	243	245	242	147	67
	М	2 780	100	127	116	180	165	191	216	189	181	220	222	268	205	122	107	108	46	17
	Ж	2 865	116	101	110	169	143	172	189	195	209	207	263	235	212	121	138	134	101	50
Горња Слабиња	У	89	-	-	-	8	6	3	4	6	8	11	5	9	7	2	5	8	5	2
	М	46	-	-	-	4	3	2	2	3	4	8	3	2	6	2	1	5	-	1
	Ж	43	-	-	-	4	3	1	2	3	4	3	2	7	1	-	4	3	5	1
Грдановац	У	148	5	4	8	4	6	10	10	9	8	12	14	13	18	7	7	3	9	1
	М	75	3	3	5	3	3	4	8	2	3	9	8	6	10	4	-	1	3	-
	Ж	73	2	1	3	1	3	6	2	7	5	3	6	7	8	3	7	2	6	1
Гумњани	У	35	2	-	-	-	2	1	1	1	1	1	1	5	2	2	6	3	7	-
	М	19	-	-	-	-	2	1	-	1	1	1	1	3	1	1	4	2	1	-
	Ж	16	2	-	-	-	-	-	-	1	-	-	-	2	1	1	2	1	6	-
Зовик	У	45	-	1	-	4	1	1	1	4	3	4	2	1	2	3	3	7	5	3
	М	22	-	-	-	2	1	1	-	2	3	3	2	1	-	1	-	3	3	-
	Ж	23	-	1	-	2	-	-	1	2	-	1	-	-	2	2	3	4	2	3
Календери	У	98	1	2	2	7	1	4	1	2	9	9	7	6	6	9	12	12	6	2
	М	50	-	2	2	2	1	3	-	1	4	7	3	2	3	5	8	6	-	1
	Ж	48	1	-	-	5	-	1	1	1	5	2	4	4	3	4	4	6	6	1
Костајница	У	3 561	140	151	147	231	205	238	259	258	266	258	306	332	259	159	148	110	62	32
	М	1 719	69	80	71	120	105	127	138	122	116	123	132	175	121	78	65	53	18	6
	Ж	1 842	71	71	76	111	100	111	121	136	150	135	174	157	138	81	83	57	44	26
Мракодол	У	326	16	17	10	11	14	22	35	19	5	24	35	33	27	13	11	17	12	5
	М	167	6	9	5	7	5	13	19	12	3	13	16	19	16	8	3	7	5	1
	Ж	159	10	8	5	4	9	9	16	7	2	11	19	14	11	5	8	10	7	4
Мраово Поље	У	29	-	-	-	-	-	2	1	2	1	5	3	6	-	1	2	4	2	-
	М	19	-	-	-	-	-	1	1	1	1	3	3	3	-	1	1	2	2	-
	Ж	10	-	-	-	-	-	1	-	1	-	2	-	3	-	-	1	2	-	-
Петриња	У	481	25	19	16	35	26	31	36	28	33	39	41	34	29	15	20	27	17	10
	М	236	8	9	6	21	15	13	19	16	17	23	20	23	15	4	11	10	5	1
	Ж	245	17	10	10	14	11	18	17	12	16	16	21	11	14	11	9	17	12	9
Побрђани	У	52	-	-	1	-	-	-	-	1	4	3	2	4	9	6	3	11	4	4
	М	29	-	-	1	-	-	-	-	-	3	2	1	3	4	2	1	7	2	3
	Ж	23	-	-	-	-	-	-	-	1	1	1	1	1	5	4	2	4	2	1
Подошка	У	76	1	2	5	5	4	3	2	5	8	4	3	3	5	4	7	8	4	3
	М	38	-	1	2	3	2	2	2	2	5	1	2	3	1	2	4	2	2	2
	Ж	38	1	1	3	2	2	1	-	3	3	3	1	-	4	2	3	6	2	1
Тавија	У	705	26	32	37	44	43	48	55	49	44	57	66	57	53	22	21	32	14	5
	М	360	14	23	24	18	28	24	27	27	21	27	31	28	28	14	9	10	5	2
	Ж	345	12	9	13	26	15	24	28	22	23	30	35	29	25	8	12	22	9	3
КОТОР ВАРОШ	У	18 361	896	932	1 165	1 375	1 286	1 297	1 244	1 290	1 334	1 387	1 370	1 234	1 149	846	682	542	246	86
	М	9 007	468	470	615	722	675	669	623	642	641	698	673	569	547	353	293	218	96	35
	Ж	9 354	428	462	550	653	611	628	621	648	693	689	697	665	602	493	389	324	150	51
Баштина	У	134	9	4	7	9	7	7	9	9	17	21	7	6	6	3	6	1	-	-
	М	71	6	1	5	2	5	4	2	3	11	12	6	3	3	4	1	2	1	-
	Ж	63	3	3	2	7	2	3	7	6	6	9	1	3	3	2	2	4	-	-
Билице	У	21	-	1	3	4	1	-	-	2	5	1	-	-	-	3	1	-	-	-
	М	11	-	-	3	2	-	-	-	-	3	1	-	-	-	1	1	-	-	-
	Ж	10	-	1	-	2	1	-	-	2	2	-	-	-	-	2	-	-	-	-

3. Становништво према старости (петогодишта) и полу, насељена мјеста

(наставак)

Територија	Пол	Укупно	Старост																	
			0-4	5-9	10-15	15-19	20-24	25-29	30-34	35-39	40-44	45-49	50-54	55-59	60-64	65-69	70-74	75-79	80-84	85 и више
Бољанићи	У	106	2	2	4	10	13	7	-	4	10	12	7	10	10	3	2	4	4	2
	М	54	1	2	2	6	8	6	-	3	3	4	4	4	5	1	1	-	3	1
Борци Горњи	Ж	52	1	-	2	4	5	1	-	1	7	8	3	6	5	2	1	4	1	1
	У	99	5	3	6	5	6	8	7	10	4	3	10	9	9	5	2	3	3	1
Борци Доњи	М	56	3	1	5	4	4	4	5	7	3	1	6	4	4	3	1	1	-	-
	Ж	43	2	2	1	1	2	4	2	3	1	2	4	5	5	2	1	2	3	1
Вагани	У	255	16	14	7	21	15	15	16	12	14	23	32	15	21	12	10	4	6	2
	М	118	7	4	2	11	5	7	12	6	7	8	17	11	10	3	3	2	2	1
Варјаче	Ж	137	9	10	5	10	10	8	4	6	7	15	4	11	9	7	2	4	1	
	У	86	3	5	2	1	2	-	7	2	2	1	13	6	9	11	10	7	3	2
Врбањци	М	46	3	4	-	1	2	-	4	1	1	-	7	4	5	4	3	4	2	1
	Ж	40	-	1	2	-	-	-	3	1	1	1	6	2	4	7	7	3	1	1
Вечихи	У	85	2	2	3	6	4	2	2	1	6	9	11	13	5	9	6	1	1	
	М	39	-	-	1	3	2	2	2	1	-	4	3	5	8	2	3	2	-	1
Вранић	Ж	46	2	2	2	3	2	-	-	1	1	2	6	6	5	3	6	4	1	-
	У	608	33	35	36	31	49	51	41	35	57	42	40	37	39	28	32	19	2	1
Гарићи	М	267	18	12	16	20	23	24	22	15	23	19	16	10	18	12	12	7	-	
	Ж	341	15	23	20	11	26	27	19	20	34	23	24	27	21	16	20	12	2	1
Грабовица	У	84	3	2	7	5	3	3	4	3	6	6	5	6	4	13	9	4	1	
	М	39	1	1	4	3	3	3	1	3	2	3	2	2	-	6	3	2	-	
Дуратовци	Ж	45	2	1	3	2	-	-	3	-	4	3	3	4	4	7	6	2	1	
	У	1902	86	112	127	141	159	160	154	138	151	130	129	125	97	76	56	40	12	9
Забрђе	М	955	44	74	62	71	79	92	81	75	71	69	58	64	41	27	24	13	6	4
	Ж	947	42	38	65	70	80	68	73	63	80	61	71	61	56	49	32	27	6	5
Засеље	У	498	22	23	22	22	26	23	32	32	31	36	42	44	39	40	33	20	8	3
	М	232	13	9	11	12	13	10	15	16	17	14	20	21	14	20	13	11	3	-
Јакотина	Ж	266	9	14	11	10	13	13	17	16	14	22	22	23	25	20	20	9	5	3
	У	345	13	10	26	31	22	15	25	20	19	28	29	24	24	21	18	10	6	4
Котор Варош	М	165	6	5	15	16	13	9	13	8	7	13	18	7	14	5	8	3	3	2
	Ж	180	7	5	11	15	9	6	12	12	12	15	11	17	10	16	10	7	3	2
Крушево Брдо И	У	31	1	1	3	1	-	3	3	5	-	1	4	6	2	1	-	-	-	
	М	17	1	-	1	-	-	2	2	3	-	-	2	4	1	1	-	-	-	
Крушево Брдо ИИ	Ж	14	-	1	2	1	-	1	1	2	-	1	2	2	1	-	-	-	-	
	У	482	24	35	36	36	31	17	39	44	43	27	34	30	25	20	18	14	7	2
Липље	М	228	11	20	18	16	15	9	19	19	26	12	19	10	12	8	7	5	2	
	Ж	254	13	15	18	20	16	8	20	25	17	15	15	20	13	12	11	9	5	2
Мањева	У	123	3	4	10	9	5	6	4	9	10	12	7	16	6	4	9	5	3	1
	М	59	-	3	5	4	4	4	2	4	4	8	4	6	1	3	4	1	1	1
Котор Варош	Ж	64	3	1	5	5	1	2	2	5	6	4	3	10	5	1	5	4	2	
	У	19	-	-	-	-	1	-	-	-	-	3	2	2	7	1	1	-	2	
Крушево Брдо ИИИ	М	9	-	-	-	-	1	-	-	-	-	2	1	-	3	1	-	-	1	
	Ж	10	-	-	-	-	-	-	-	-	-	1	1	2	4	-	1	-	1	
Крушево Брдо ИИИИ	У	7330	429	410	524	615	509	588	517	550	532	559	548	481	379	244	177	160	75	33
	М	3571	227	196	282	344	253	294	238	257	254	269	260	213	197	109	76	62	26	14
Липље	Ж	3759	202	214	242	271	256	294	279	293	278	290	288	268	182	135	101	98	49	19
	У	33	-	-	1	2	2	1	3	2	1	4	-	5	4	1	6	1	-	
Мањева	М	19	-	-	1	-	2	-	2	1	1	4	-	1	4	-	3	-	-	
	Ж	14	-	-	-	2	-	1	1	1	-	-	-	4	-	1	3	1	-	
Крушево Брдо ИИИИИ	У	66	3	1	-	6	3	3	6	3	7	2	8	3	1	5	6	5	4	
	М	35	2	-	-	4	1	2	4	2	5	1	5	1	1	1	3	2	1	
Липље	Ж	31	1	1	-	2	2	1	2	1	2	1	3	2	-	4	3	3	3	
	У	271	8	5	11	10	8	9	5	19	9	16	19	22	46	22	28	24	7	3
Мањева	М	126	4	2	6	4	3	5	2	11	4	12	9	12	18	7	10	11	6	
	Ж	145	4	3	5	6	5	4	3	8	5	4	10	10	28	15	18	13	1	3
Крушево Брдо ИИИИИИ	У	200	2	7	8	17	7	12	3	12	11	22	13	10	20	23	12	14	5	2
	М	101	2	3	3	11	3	6	2	6	5	14	8	5	8	13	4	5	2	1
Крушево Брдо ИИИИИИИ	Ж	99	-	4	5	6	4	6	1	6	6	8	5	5	12	10	8	9	3	1

3. Становништво према старости (петогодишта) и полу, насељена мјеста

(наставак)

Територија	Пол	Укупно	Старост																	
			0-4	5-9	10-15	15-19	20-24	25-29	30-34	35-39	40-44	45-49	50-54	55-59	60-64	65-69	70-74	75-79	80-84	85 и више
Масловаре	У	1930	72	106	127	154	147	117	104	108	144	175	148	128	99	92	88	78	39	4
	М	960	39	58	67	77	85	65	45	53	66	90	78	68	49	31	41	30	16	2
Ободник	Ж	970	33	48	60	77	62	52	59	55	78	85	70	60	50	61	47	48	23	2
	У	650	33	35	49	42	38	48	41	52	42	48	50	44	48	25	18	20	13	4
Орахова	М	331	17	18	25	24	20	28	23	27	22	24	22	26	23	10	7	11	3	1
	Ж	319	16	17	24	18	18	20	18	25	20	24	28	18	25	15	11	9	10	3
Паливук	У	178	6	11	8	12	10	17	10	12	16	12	10	5	14	17	9	7	2	-
	М	83	3	7	4	3	4	5	6	7	10	6	7	1	7	6	3	4	-	-
Плитска	Ж	95	3	4	4	9	6	12	4	5	6	6	3	4	7	11	6	3	2	-
	У	22	1	-	3	-	-	-	-	2	1	1	1	1	2	3	6	1	-	-
Подбрђе	М	11	1	-	2	-	-	-	-	-	-	1	-	1	2	3	-	-	-	-
	Ж	11	-	-	1	-	-	-	-	2	1	-	1	-	1	1	3	1	-	-
Подосоје	У	6	2	-	-	-	-	-	2	-	-	-	-	2	-	-	-	-	-	-
	М	3	1	-	-	-	-	-	1	-	-	-	-	1	-	-	-	-	-	-
Постоје	Ж	3	1	-	-	-	-	-	1	-	-	-	-	1	-	-	-	-	-	-
	У	183	2	3	7	13	14	7	2	10	10	12	10	12	19	19	24	14	4	1
Присочка	М	84	1	3	3	2	11	3	-	6	4	9	4	6	8	4	13	7	-	-
	Ж	99	1	-	4	11	3	4	2	4	6	3	6	6	11	15	11	7	4	1
Равне	У	117	6	5	8	5	8	4	9	6	7	10	9	10	5	10	4	7	4	-
	М	58	3	2	4	3	4	4	3	2	4	6	6	3	3	6	1	2	2	-
Радехова	Ж	59	3	3	4	2	4	-	6	4	3	4	3	7	2	4	3	5	2	-
	У	174	7	15	16	10	15	10	10	16	16	10	16	6	6	3	8	6	4	-
Селачка	М	81	1	7	9	4	6	6	6	7	8	6	7	2	3	1	3	3	2	-
	Ж	93	6	8	7	6	9	4	4	9	8	4	9	4	3	2	5	3	2	-
Слопан	У	208	7	4	4	9	16	17	21	19	15	17	12	7	19	18	10	9	4	-
	М	111	6	3	3	2	9	9	13	14	7	8	5	3	9	8	5	4	3	-
Товладић	Ж	97	1	1	1	7	7	8	8	5	8	9	7	4	10	10	5	5	1	-
	У	196	9	6	9	13	16	14	19	23	12	10	16	8	14	10	4	7	6	-
Ђорковићи	М	94	4	2	4	9	8	3	11	10	7	6	9	4	5	6	1	2	3	-
	Ж	102	5	4	5	4	8	11	8	13	5	4	7	4	9	4	3	5	3	-
Хадровци	У	236	14	13	14	22	18	16	17	22	15	14	8	19	21	11	3	6	3	-
	М	122	6	5	9	10	12	7	12	14	8	6	5	7	10	6	1	3	1	-
Хрваћани	Ж	114	8	8	5	12	6	9	5	8	7	8	3	12	11	5	2	3	2	-
	У	38	1	-	-	-	1	3	4	3	3	1	6	7	4	2	1	2	-	-
Шибови	М	21	1	-	-	-	1	1	3	2	2	-	3	3	1	2	-	2	-	-
	Ж	17	-	-	-	-	2	1	1	1	1	3	4	3	-	1	-	-	-	-
Шипраге	У	109	4	2	5	5	12	8	9	11	6	15	9	10	4	4	3	-	2	-
	М	57	2	1	2	3	7	4	5	7	3	8	4	4	4	1	1	-	1	-
Шипраге	Ж	52	2	1	3	2	5	4	4	4	3	7	5	6	-	3	2	-	1	-
	У	178	9	4	7	21	11	10	8	8	8	13	17	16	17	14	5	5	3	2
Хрваћани	М	87	7	2	2	7	6	5	5	2	4	9	10	7	9	6	-	2	2	2
	Ж	91	2	2	5	14	5	5	3	6	4	4	7	9	8	8	5	3	1	-
Хрваћани	У	91	5	8	10	3	1	6	9	5	6	6	5	8	4	6	2	6	-	1
	М	51	3	4	7	2	-	4	3	4	5	3	4	4	2	3	-	2	-	1
Хрваћани	Ж	40	2	4	3	1	1	2	6	1	1	3	1	4	2	3	2	4	-	-
	У	137	5	3	3	10	17	6	13	14	15	5	11	6	12	8	6	3	-	-
Хрваћани	М	67	1	3	3	3	10	2	4	9	6	2	7	2	6	4	4	1	-	-
	Ж	70	4	-	-	7	7	4	9	5	9	3	4	4	6	4	2	2	-	-
Хрваћани	У	248	6	3	7	9	20	17	18	7	12	17	18	19	35	23	21	11	2	3
	М	118	4	2	5	5	11	11	12	5	2	11	5	6	10	9	13	5	1	1
Хрваћани	Ж	130	2	1	2	4	9	6	6	2	10	6	13	13	25	14	8	6	1	2
	У	230	8	8	12	22	22	22	15	14	22	25	15	14	12	8	8	3	-	-
Хрваћани	М	120	3	1	8	13	14	10	11	9	7	14	7	8	4	4	6	1	-	-
	Ж	110	5	7	4	9	8	12	4	5	15	11	8	6	8	4	2	2	-	-
Хрваћани	У	652	35	30	33	43	47	45	56	45	54	41	51	44	53	29	20	11	10	5
	М	330	16	15	16	21	28	19	32	23	29	19	25	26	26	13	11	6	3	2
Хрваћани	Ж	322	19	15	17	22	19	26	24	22	25	22	26	18	27	16	9	5	7	3

3. Становништво према старости (петогодишта) и полу, насељена мјеста

(наставак)

Територија	Пол	Укупно	Старост																	
			0-4	5-9	10-15	15-19	20-24	25-29	30-34	35-39	40-44	45-49	50-54	55-59	60-64	65-69	70-74	75-79	80-84	85 и више
КРУПА НА УНИ	У	1 560	48	56	75	101	76	60	78	88	110	117	120	114	110	89	99	119	72	28
	М	841	26	29	33	54	47	36	49	52	70	74	76	70	55	51	42	44	26	7
	Ж	719	22	27	42	47	29	24	29	36	40	43	44	44	55	38	57	75	46	21
Велики Дубовик	У	28	-	2	2	2	1	1	1	1	1	3	1	1	4	-	5	3	-	-
	М	13	-	1	1	-	-	-	1	-	-	3	1	1	2	-	2	1	-	-
Горњи Бушевић	Ж	15	-	1	1	2	1	1	-	1	1	-	-	-	2	-	3	2	-	-
	У	200	5	6	8	14	9	11	5	12	11	15	17	16	20	10	12	16	10	3
Доњи Дубовик	М	111	3	6	1	6	6	5	5	6	9	10	11	10	11	8	4	6	3	1
	Ж	89	2	-	7	8	3	6	-	6	2	5	6	6	9	2	8	10	7	2
Доњи Петровићи	У	214	8	7	9	15	11	10	9	8	11	20	16	17	20	12	5	15	15	6
	М	116	5	3	5	10	6	7	4	5	5	11	9	13	9	7	2	6	8	1
Мали Дубовик	Ж	98	3	4	4	5	5	3	5	3	6	9	7	4	11	5	3	9	7	5
	У	188	3	2	9	13	17	2	9	7	17	15	15	15	14	13	10	16	8	3
Осредак	М	98	1	2	5	6	11	2	6	2	10	9	9	7	9	6	5	6	1	1
	Ж	90	2	-	4	7	6	-	3	5	7	6	6	8	5	7	5	10	7	2
Поткалиње	У	175	7	12	8	7	12	7	11	6	17	8	10	12	3	11	17	15	11	1
	М	88	2	3	6	3	8	3	6	4	9	5	6	8	2	3	9	6	5	-
Средњак	Ж	87	5	9	2	4	4	4	5	2	8	3	4	4	1	8	8	9	6	1
	У	145	3	5	13	8	5	3	8	11	15	7	9	9	9	13	15	10	-	2
Средњи Бушевић	М	83	3	4	6	4	5	2	5	7	11	5	4	6	3	8	6	3	-	1
	Ж	62	-	1	7	4	-	1	3	4	4	2	5	3	6	5	9	7	-	1
Средњи Дубовик	У	8	-	-	-	-	-	-	-	1	-	2	-	1	-	-	1	2	1	-
	М	6	-	-	-	-	-	-	-	1	-	2	-	1	-	-	1	-	1	-
Средњи Петровићи	Ж	2	-	-	-	-	-	-	-	-	-	-	-	-	-	-	-	2	-	-
	У	248	9	9	8	19	9	13	12	16	16	24	25	18	13	12	13	17	11	4
Хашани	М	134	4	3	3	13	4	7	9	11	11	14	19	9	6	7	4	5	4	1
	Ж	114	5	6	5	6	5	6	3	5	5	10	6	9	7	5	9	12	7	3
Купрес	У	146	5	2	5	10	6	5	9	11	8	9	14	8	15	11	10	5	8	5
	М	85	3	2	2	5	4	4	6	8	5	5	10	4	8	8	5	3	2	1
Мрђановци	Ж	61	2	-	3	5	2	1	3	3	3	4	4	4	7	3	5	2	6	4
	У	2	-	-	-	-	-	-	-	-	-	-	-	1	1	-	-	-	-	-
Ново Село	М	1	-	-	-	-	-	-	-	-	-	-	-	1	-	-	-	-	-	-
	Ж	1	-	-	-	-	-	-	-	-	-	-	-	-	1	-	-	-	-	-
Шеменовци	У	206	8	11	13	13	6	8	14	15	14	14	13	16	11	7	11	20	8	4
	М	106	5	5	4	7	3	6	7	8	10	10	7	10	5	4	4	8	2	1
Лакташи	Ж	100	3	6	9	6	3	2	7	7	4	4	6	6	6	3	7	12	6	3
	У	293	6	7	14	9	8	8	6	16	17	18	16	19	13	28	44	42	16	6
Александровац	М	157	6	4	8	6	5	6	1	10	8	14	10	13	5	13	18	17	11	2
	Ж	136	-	3	6	3	3	2	5	6	9	4	6	6	8	15	26	25	5	4
Алексићи	У	84	4	2	2	-	-	5	1	7	1	5	5	7	5	10	11	13	3	3
	М	44	4	2	1	-	-	5	-	4	-	3	4	4	1	6	3	5	2	-
Алексићи	Ж	40	-	-	1	-	-	-	1	3	1	2	1	3	4	4	8	8	1	3
	У	119	2	3	6	5	7	3	4	5	10	9	8	6	3	9	11	22	5	1
Алексићи	М	61	2	2	3	3	5	1	1	4	5	7	4	4	-	3	4	10	3	-
	Ж	58	-	1	3	2	2	2	3	1	5	2	4	2	3	6	7	12	2	1
Алексићи	У	90	-	2	6	4	1	-	1	4	6	4	3	6	5	9	22	7	8	2
	М	52	-	-	4	3	-	-	-	2	3	4	2	5	4	4	11	2	6	2
Алексићи	Ж	38	-	2	2	1	1	-	1	2	3	-	1	1	1	5	11	5	2	-
	У	34 210	1 667	1 838	1 858	2 145	1 983	2 395	2 417	2 470	2 315	2 364	2 564	2 575	2 396	1 650	1 495	1 124	661	293
Алексићи	М	16 905	844	929	967	1 126	1 032	1 159	1 218	1 283	1 193	1 174	1 262	1 270	1 167	808	678	451	248	96
	Ж	17 305	823	909	891	1 019	951	1 236	1 199	1 187	1 122	1 190	1 302	1 305	1 229	842	817	673	413	197
Алексићи	У	802	48	61	48	48	28	52	63	77	60	48	40	55	58	52	31	17	11	5
	М	395	21	26	28	32	17	23	27	43	31	26	21	21	23	26	14	7	7	2
Алексићи	Ж	407	27	35	20	16	11	29	36	34	29	22	19	34	35	26	17	10	4	3
	У	216	6	9	19	14	13	12	13	11	25	17	16	8	17	12	12	8	2	2
Алексићи	М	110	4	4	10	7	7	5	8	8	13	9	7	4	10	5	5	4	-	-
	Ж	106	2	5	9	7	6	7	5	3	12	8	9	4	7	7	7	4	2	2

3. Становништво према старости (петогодишња) и полу, насељена мјеста

(наставак)

Територија	Пол	Укупно	Старост																	
			0-4	5-9	10-15	15-19	20-24	25-29	30-34	35-39	40-44	45-49	50-54	55-59	60-64	65-69	70-74	75-79	80-84	85 и више
Бакинци	У	489	29	22	24	24	22	39	33	26	38	37	43	41	37	19	14	16	19	6
	М	242	14	5	8	14	12	21	21	12	27	20	23	22	15	11	6	2	6	3
Бошковићи	Ж	247	15	17	16	10	10	18	12	14	11	17	20	19	22	8	8	14	13	3
	У	378	22	17	20	24	24	20	29	22	22	21	21	38	33	18	20	10	12	5
Буковица	М	188	11	9	8	9	13	12	13	15	11	12	9	18	19	9	7	4	7	2
	Ж	190	11	8	12	15	11	8	16	7	11	9	12	20	14	9	13	6	5	3
Велико Блашко	У	631	32	36	30	40	41	40	48	49	45	48	60	42	40	21	24	23	9	3
	М	312	17	18	16	20	20	16	28	26	20	27	28	22	17	10	12	11	3	1
Гламочани	Ж	319	15	18	14	20	21	24	20	23	25	21	32	20	23	11	12	12	6	2
	У	1408	58	66	82	84	90	108	102	92	92	97	117	112	98	67	57	50	24	12
Деветина	М	721	30	36	32	49	56	57	56	48	44	49	61	51	50	39	29	17	13	4
	Ж	687	28	30	50	35	34	51	46	44	48	48	56	61	48	28	28	33	11	8
Довићи	У	1928	80	105	118	126	121	143	120	157	131	132	150	152	137	81	86	46	28	15
	М	943	32	49	63	64	55	83	57	75	71	68	63	84	62	45	44	13	12	3
Друговићи	Ж	985	48	56	55	62	66	60	63	82	60	64	87	68	75	36	42	33	16	12
	У	150	4	8	13	11	11	2	8	14	16	10	8	9	20	6	2	4	3	1
Јаблан	М	84	2	5	8	7	6	-	4	5	14	7	4	6	11	2	2	1	-	-
	Ж	66	2	3	5	4	5	2	4	9	2	3	4	3	9	4	-	3	3	1
Јакуповци	У	332	19	19	18	13	23	20	29	29	17	19	18	27	26	15	21	8	9	2
	М	171	10	11	8	8	11	13	12	22	8	10	7	9	17	7	10	5	2	1
Јаружани	Ж	161	9	8	10	5	12	7	17	7	9	9	11	18	9	8	11	3	7	1
	У	721	20	30	36	44	34	41	34	37	41	57	44	60	60	57	50	34	32	10
Јаружани	М	371	11	9	24	25	17	25	21	19	20	29	24	34	35	32	17	15	10	4
	Ж	350	9	21	12	19	17	16	13	18	21	28	20	26	25	25	33	19	22	6
Јабуковци	У	2127	118	119	113	144	139	156	152	174	158	173	148	154	135	92	64	52	23	13
	М	1087	66	66	64	73	75	74	75	96	83	90	82	69	68	43	30	24	5	4
Јабуковци	Ж	1040	52	53	49	71	64	82	77	78	75	83	66	85	67	49	34	28	18	9
	У	1579	91	114	92	83	80	114	128	127	106	88	100	116	138	73	59	37	24	9
Јабуковци	М	801	47	67	60	45	41	47	61	66	67	37	48	52	70	32	31	16	9	5
	Ж	778	44	47	32	38	39	67	67	61	39	51	52	64	68	41	28	21	15	4
Јабуковци	У	444	29	20	14	32	30	33	22	26	26	37	32	33	21	20	27	21	13	8
	М	222	17	7	10	13	16	13	15	14	12	22	19	19	8	13	8	9	4	3
Јабуковци	Ж	222	12	13	4	19	14	20	7	12	14	15	13	14	13	7	19	12	9	5
	У	461	13	20	19	24	27	40	23	29	29	35	39	34	26	21	25	32	18	7
Јабуковци	М	227	8	13	8	15	10	20	12	16	16	18	24	18	12	7	11	13	4	2
	Ж	234	5	7	11	9	17	20	11	13	13	17	15	16	14	14	14	19	14	5
Јабуковци	У	845	51	34	53	41	43	59	68	35	66	61	68	67	54	41	45	34	17	8
	М	417	26	16	30	23	19	29	34	20	30	33	29	33	29	21	18	13	9	5
Јабуковци	Ж	428	25	18	23	18	24	30	34	15	36	28	39	34	25	20	27	21	8	3
	У	121	3	5	4	10	11	4	4	7	8	7	13	4	9	6	6	7	8	5
Јабуковци	М	66	-	3	2	7	5	3	2	3	4	4	8	2	6	4	3	4	5	1
	Ж	55	3	2	2	3	6	1	2	4	4	3	5	2	3	2	3	3	3	4
Јабуковци	У	668	34	33	27	47	51	58	35	38	42	64	51	33	38	26	37	35	12	7
	М	333	17	20	16	16	25	33	18	19	22	32	29	21	16	11	16	15	5	2
Јабуковци	Ж	335	17	13	11	31	26	25	17	19	20	32	22	12	22	15	21	20	7	5
	У	577	17	28	33	44	22	31	28	32	43	43	44	32	35	37	40	38	17	13
Јабуковци	М	280	12	11	20	23	14	15	14	10	22	25	22	17	22	12	18	16	4	3
	Ж	297	5	17	13	21	8	16	14	22	21	18	22	15	13	25	22	22	13	10
Јабуковци	У	152	1	4	4	8	9	14	4	9	7	11	13	11	17	9	16	8	6	1
	М	81	-	4	2	7	5	5	1	7	3	6	7	6	8	5	6	5	3	1
Јабуковци	Ж	71	1	-	2	1	4	9	3	2	4	5	6	5	9	4	10	3	3	-
	У	5282	290	295	292	337	305	360	417	422	380	343	385	393	359	248	204	134	78	40
Јабуковци	М	2503	149	140	148	165	147	167	198	206	180	164	167	181	163	121	92	64	33	18
	Ж	2779	141	155	144	172	158	193	219	216	200	179	218	212	196	127	112	70	45	22
Јабуковци	У	256	13	11	16	17	11	17	9	15	19	19	21	7	16	16	27	16	5	1
	М	122	8	5	9	6	4	8	6	7	10	10	16	1	6	7	11	6	2	-
Јабуковци	Ж	134	5	6	7	11	7	9	3	8	9	9	5	6	10	9	16	10	3	1

3. Становништво према старости (петогодишта) и полу, насељена мјеста

(наставак)

Територија	Пол	Укупно	Старост																	
			0-4	5-9	10-15	15-19	20-24	25-29	30-34	35-39	40-44	45-49	50-54	55-59	60-64	65-69	70-74	75-79	80-84	85 и више
Маглајани	У	1 596	87	91	87	105	100	111	105	109	86	124	112	119	99	82	70	58	34	17
	М	774	47	43	41	54	48	53	50	62	44	54	55	63	39	45	36	23	13	4
	Ж	822	40	48	46	51	52	58	55	47	42	70	57	56	60	37	34	35	21	13
Мало Блашко	У	666	23	35	24	51	59	50	33	36	39	55	61	44	43	30	29	30	16	8
	М	334	17	18	10	21	34	25	16	22	16	31	33	26	20	10	14	12	6	3
	Ж	332	6	17	14	30	25	25	17	14	23	24	28	18	23	20	15	18	10	5
Маховљани	У	924	41	51	50	56	48	51	65	72	62	66	79	73	76	47	36	25	22	4
	М	463	16	21	27	35	28	25	36	40	31	34	40	38	35	22	19	8	7	1
	Ж	461	25	30	23	21	20	26	29	32	31	32	39	35	41	25	17	17	15	3
Милосавци	У	482	15	18	25	44	29	35	24	24	22	34	46	40	29	29	21	26	17	4
	М	231	8	7	11	22	14	17	14	13	11	15	24	21	14	17	4	11	7	1
	Ж	251	7	11	14	22	15	18	10	11	11	19	22	19	15	12	17	15	10	3
Милошевици	У	265	14	14	9	25	17	12	15	19	18	15	28	10	16	14	15	15	5	4
	М	136	7	12	3	14	9	5	6	10	8	8	19	6	7	10	5	5	-	2
	Ж	129	7	2	6	11	8	7	9	9	10	7	9	4	9	4	10	10	5	2
Мрчевци	У	680	20	30	31	44	25	50	34	54	54	41	57	43	49	32	57	38	13	8
	М	336	9	14	11	26	18	25	20	28	31	20	32	24	23	11	25	14	4	1
	Ж	344	11	16	20	18	7	25	14	26	23	21	25	19	26	21	32	24	9	7
Папажани	У	375	22	19	28	25	16	19	20	30	24	22	22	20	26	23	18	24	8	9
	М	177	10	10	15	12	10	10	7	17	13	12	13	9	12	8	7	8	3	1
	Ж	198	12	9	13	13	6	9	13	13	11	10	9	11	14	15	11	16	5	8
Петошевици	У	576	21	36	30	45	33	44	39	41	41	28	48	43	38	21	25	26	12	5
	М	281	11	17	19	27	14	18	21	19	22	15	21	21	20	9	11	9	6	1
	Ж	295	10	19	11	18	19	26	18	22	19	13	27	22	18	12	14	17	6	4
Рајчевци	У	183	4	6	9	9	14	9	8	7	12	12	17	13	12	10	14	13	10	4
	М	93	1	2	6	4	10	7	4	5	7	6	8	7	3	2	8	5	6	2
	Ж	90	3	4	3	5	4	2	4	2	5	6	9	6	9	8	6	8	4	2
Ријечани	У	124	7	4	6	8	8	7	7	5	11	9	12	11	6	6	5	8	4	-
	М	58	5	1	3	4	2	3	2	4	6	5	5	6	2	3	3	2	2	-
	Ж	66	2	3	3	4	6	4	5	1	5	4	7	5	4	3	2	6	2	-
Слатина	У	1 344	58	61	79	93	80	70	66	98	95	110	98	76	99	82	83	60	27	9
	М	642	25	32	35	52	41	33	37	50	44	54	50	36	42	36	37	25	8	5
	Ж	702	33	29	44	41	39	37	29	48	51	56	48	40	57	46	46	35	19	4
Трн	У	5 544	285	324	328	338	320	439	496	413	366	371	409	487	369	234	161	103	69	32
	М	2 737	140	180	176	181	175	197	252	201	179	172	191	236	200	115	73	39	24	6
	Ж	2 807	145	144	152	157	145	242	244	212	187	199	218	251	169	119	88	64	45	26
Ђетојевићи	У	202	15	11	9	10	5	17	14	11	15	14	14	15	18	7	12	9	4	2
	М	100	5	4	3	5	2	8	6	8	12	6	10	8	9	3	6	3	1	1
	Ж	102	10	7	6	5	3	9	8	3	3	8	4	7	9	4	6	6	3	1
Чардачани	У	659	38	34	30	34	43	40	55	53	37	34	42	60	51	36	27	25	14	6
	М	323	17	16	16	17	23	19	28	29	20	12	24	31	25	22	12	7	5	-
	Ж	336	21	18	14	17	20	21	27	24	17	22	18	29	26	14	15	18	9	6
Шешковци	У	310	7	19	11	16	18	13	16	23	26	18	24	27	31	17	16	13	11	4
	М	167	5	13	3	11	11	8	6	12	16	12	12	13	17	11	9	5	2	1
	Ж	143	2	6	8	5	7	5	10	11	10	6	12	14	14	6	7	8	9	3
Шуњари	У	713	32	29	27	27	33	65	51	47	36	44	64	66	60	43	39	21	25	4
	М	377	19	15	14	13	18	37	30	26	25	20	27	35	32	22	19	11	11	3
	Ж	336	13	14	13	14	15	28	21	21	11	24	37	31	28	21	20	10	14	1
ЛОПАРЕ	У	14 689	498	592	661	907	841	825	821	857	958	1 181	1 345	1 214	1 102	770	716	777	447	177
	М	7 377	245	301	364	446	437	426	425	434	493	637	740	651	570	365	298	314	172	59
	Ж	7 312	253	291	297	461	404	399	396	423	465	544	605	563	532	405	418	463	275	118
Бобетино Брдо	У	393	6	15	16	31	26	10	13	24	33	32	27	28	43	31	20	17	14	7
	М	209	3	10	11	16	16	6	7	9	18	20	16	14	25	15	10	8	4	1
	Ж	184	3	5	5	15	10	4	6	15	15	12	11	14	18	16	10	9	10	6
Бријест	У	187	4	7	13	7	8	8	14	14	3	13	15	12	22	6	16	15	6	4
	М	91	4	4	6	1	2	4	4	11	2	7	7	8	9	5	8	5	3	1
	Ж	96	-	3	7	6	6	4	10	3	1	6	8	4	13	1	8	10	3	3

3. Становништво према старости (петогодишта) и полу, насељена мјеста

(наставак)

Територија	Пол	Укупно	Старост																	
			0-4	5-9	10-15	15-19	20-24	25-29	30-34	35-39	40-44	45-49	50-54	55-59	60-64	65-69	70-74	75-79	80-84	85 и више
Брусница	У	367	11	12	18	39	20	15	14	22	31	27	25	21	23	26	21	25	15	2
	М	182	5	6	6	24	10	8	7	10	13	17	17	9	11	12	10	9	7	1
Вакуф	Ж	185	6	6	12	15	10	7	7	12	18	10	8	12	12	14	11	16	8	1
	У	196	2	3	3	10	17	9	11	15	15	10	12	25	23	18	6	7	7	3
Вукосавци	М	91	-	1	2	3	6	4	6	6	6	5	6	17	11	9	-	4	2	3
	Ж	105	2	2	1	7	11	5	5	9	9	5	6	8	12	9	6	3	5	-
Јабланица	У	362	16	18	18	17	17	28	27	17	15	33	38	38	21	14	9	17	10	9
	М	185	7	11	12	7	7	17	13	12	8	18	16	23	14	7	5	3	4	1
Козјак	Ж	177	9	7	6	10	10	11	14	5	7	15	22	15	7	7	4	14	6	8
	У	850	32	37	35	60	47	31	45	61	60	78	79	71	47	50	36	42	25	14
Коњковићи	М	453	14	18	25	35	27	14	16	34	37	45	47	40	26	22	17	22	9	5
	Ж	397	18	19	10	25	20	17	29	27	23	33	32	31	21	28	19	20	16	9
Корај	У	244	9	19	19	15	14	12	18	12	13	18	20	18	25	8	8	7	2	7
	М	119	4	6	10	6	9	6	9	6	4	13	13	11	12	5	2	1	1	1
Кореташи	Ж	125	5	13	9	9	5	6	9	6	9	5	7	7	13	3	6	6	1	6
	У	40	4	2	1	-	-	3	6	3	3	-	5	2	3	1	3	4	-	-
Корај	М	19	2	-	1	-	-	1	4	2	1	-	3	-	2	-	1	2	-	-
	Ж	21	2	2	-	-	-	2	2	1	2	-	2	2	1	1	2	2	-	-
Лабуцка	У	1 312	63	61	62	79	93	76	83	72	91	93	112	91	88	85	48	66	32	17
	М	649	29	36	32	39	52	45	39	39	40	50	53	44	45	36	22	29	12	7
Липовице	Ж	663	34	25	30	40	41	31	44	33	51	43	59	47	43	49	26	37	20	10
	У	213	4	9	2	22	10	12	4	13	12	23	17	18	24	10	7	16	8	2
Лопаре	М	112	3	4	1	10	6	9	2	5	5	13	11	9	13	8	3	6	3	1
	Ж	101	1	5	1	12	4	3	2	8	7	10	6	9	11	2	4	10	5	1
Лопаре Село	У	274	7	12	17	19	15	7	15	18	18	19	29	31	18	15	10	18	5	1
	М	145	4	7	9	5	9	4	8	11	7	10	24	18	10	6	5	7	1	-
Лукавица	Ж	129	3	5	8	14	6	3	7	7	11	9	5	13	8	9	5	11	4	1
	У	329	16	21	11	14	11	14	18	17	30	28	22	19	22	19	32	20	9	6
Мачковац	М	172	9	10	3	6	4	5	12	11	18	18	14	13	13	10	12	7	4	3
	Ж	157	7	11	8	8	7	9	6	6	12	10	8	6	9	9	20	13	5	3
Миљино Село	У	2 357	78	81	130	151	147	163	140	147	141	200	261	219	176	92	79	76	57	19
	М	1 108	41	32	73	83	76	74	72	72	60	87	120	106	85	43	27	28	24	5
Миросавци	Ж	1 249	37	49	57	68	71	89	68	75	81	113	141	113	91	49	52	48	33	14
	У	699	25	31	25	49	40	45	37	32	51	61	71	66	43	30	30	37	19	7
Мртвица	М	350	6	12	15	27	21	28	17	16	27	29	45	38	19	16	10	17	5	2
	Ж	349	19	19	10	22	19	17	20	16	24	32	26	28	24	14	20	20	14	5
Нахвиоци	У	50	-	2	2	7	6	-	1	3	4	5	5	-	2	2	1	6	4	-
	М	27	-	2	-	3	4	-	1	2	2	3	3	-	1	1	-	2	3	-
Пељаве	Ж	23	-	-	2	4	2	-	-	1	2	2	2	-	1	1	1	4	1	-
	У	151	5	5	4	10	4	9	9	7	12	11	16	16	16	7	3	12	5	-
Пељаве	М	72	1	2	1	4	3	4	5	3	8	5	10	8	7	2	1	5	3	-
	Ж	79	4	3	3	6	1	5	4	4	4	6	6	8	9	5	2	7	2	-
Вакуф	У	378	15	15	12	27	18	23	20	20	30	28	43	32	23	12	20	13	21	6
	М	193	7	8	10	11	9	13	10	5	16	19	30	18	10	3	6	7	10	1
Брусница	Ж	185	8	7	2	16	9	10	10	15	14	9	13	14	13	9	14	6	11	5
	У	284	11	13	17	10	9	17	20	18	13	16	30	26	25	21	17	11	4	6
Миросавци	М	158	9	8	10	5	5	8	12	13	11	9	12	14	16	11	6	3	2	4
	Ж	126	2	5	7	5	4	9	8	5	2	7	18	12	9	10	11	8	2	2
Мртвица	У	532	7	15	18	32	36	26	13	24	28	54	52	38	43	30	34	51	25	6
	М	249	5	7	8	15	19	16	7	13	16	27	27	26	16	11	12	15	8	1
Нахвиоци	Ж	283	2	8	10	17	17	10	6	11	12	27	25	12	27	19	22	36	17	5
	У	13	-	-	-	2	2	-	1	-	1	-	1	2	1	1	2	-	-	-
Пељаве	М	6	-	-	-	2	-	1	-	1	-	-	-	-	1	-	1	-	-	-
	Ж	7	-	-	-	2	-	-	-	-	-	-	1	2	-	1	1	-	-	-
Вакуф	У	528	11	16	15	26	28	39	34	32	25	41	44	48	40	30	41	37	17	4
	М	263	4	9	7	13	13	18	23	13	15	28	19	24	21	16	19	13	5	3
Вакуф	Ж	265	7	7	8	13	15	21	11	19	10	13	25	24	19	14	22	24	12	1

3. Становништво према старости (петогодишта) и полу, насељена мјеста

(наставак)

Територија	Пол	Укупно	Старост																	
			0-4	5-9	10-15	15-19	20-24	25-29	30-34	35-39	40-44	45-49	50-54	55-59	60-64	65-69	70-74	75-79	80-84	85 и више
Пипери	У	845	30	30	38	58	59	51	56	57	68	65	66	64	66	37	36	38	21	5
	М	428	16	18	21	20	25	24	32	25	31	39	39	39	37	19	15	18	9	1
	Ж	417	14	12	17	38	34	27	24	32	37	26	27	25	29	18	21	20	12	4
Пирковци	У	626	34	33	29	44	46	31	32	39	50	55	59	44	28	27	24	37	12	2
	М	324	18	17	16	21	29	15	19	21	24	31	33	23	13	13	13	13	4	1
	Ж	302	16	16	13	23	17	16	13	18	26	24	26	21	15	14	11	24	8	1
Подгора	У	223	1	7	12	3	9	11	10	13	15	10	18	22	26	17	19	14	13	3
	М	115	1	3	7	3	6	5	5	9	10	7	10	11	12	7	10	3	5	1
	Ж	108	-	4	5	-	3	6	5	4	5	3	8	11	14	10	9	11	8	2
Потраш	У	30	-	2	2	2	2	-	-	3	2	-	3	3	6	1	2	2	-	-
	М	16	-	2	-	1	2	-	-	1	1	-	1	2	4	1	-	1	-	-
	Ж	14	-	-	2	1	-	-	-	2	1	-	2	1	2	-	2	1	-	-
Прибој	У	1 285	42	39	67	71	68	73	69	77	82	103	105	98	102	88	68	71	43	19
	М	648	22	19	37	38	31	37	38	36	47	51	60	51	53	40	32	31	18	7
	Ж	637	20	20	30	33	37	36	31	41	35	52	45	47	49	48	36	40	25	12
Пукиш	У	142	6	3	4	7	5	8	7	5	4	13	15	9	6	8	16	16	6	4
	М	75	2	1	3	4	3	5	4	3	1	10	10	4	4	4	4	9	2	2
	Ж	67	4	2	1	3	2	3	3	2	3	3	5	5	2	4	12	7	4	2
Пушковац	У	498	20	20	10	24	21	36	37	30	38	33	47	39	37	23	19	29	24	11
	М	258	9	11	5	9	11	18	22	14	22	20	29	19	21	14	8	12	10	4
	Ж	240	11	9	5	15	10	18	15	16	16	13	18	20	16	9	11	17	14	7
Ратковићи	У	5	-	1	-	-	-	-	2	-	-	-	-	1	1	-	-	-	-	-
	М	4	-	1	-	-	-	-	2	-	-	-	-	-	1	-	-	-	-	-
	Ж	1	-	-	-	-	-	-	-	-	-	-	-	1	-	-	-	-	-	-
Смиљевац	У	98	3	9	5	6	5	6	5	8	6	14	9	7	4	3	4	2	2	-
	М	51	2	6	3	4	1	4	1	3	4	7	5	5	3	1	1	-	1	-
	Ж	47	1	3	2	2	4	2	4	5	2	7	4	2	1	2	3	2	1	-
Тобут	У	1 146	36	53	56	65	58	58	60	53	63	97	97	103	92	54	81	68	39	13
	М	588	18	30	30	33	29	31	27	29	37	49	59	55	52	26	36	32	12	3
	Ж	558	18	23	26	32	29	27	33	24	26	48	38	48	40	28	45	36	27	10
Челић	У	32	-	1	-	-	-	4	-	1	1	1	2	3	6	4	4	3	2	-
	М	17	-	-	-	-	-	3	-	-	1	-	1	2	3	2	2	2	1	-
	Ж	15	-	1	-	-	-	1	-	1	-	1	1	1	3	2	2	1	1	-
ЉУБИЊЕ	У	3 319	149	124	148	199	169	203	207	174	222	242	278	281	249	140	161	166	130	77
	М	1 633	73	58	79	99	99	104	113	89	130	122	137	153	125	57	68	58	47	22
	Ж	1 686	76	66	69	100	70	99	94	85	92	120	141	128	124	83	93	108	83	55
Банчићи	У	37	-	-	2	2	-	2	1	-	2	4	3	4	5	2	4	-	1	5
	М	16	-	-	1	-	-	1	1	-	1	2	1	3	2	1	1	-	-	2
	Ж	21	-	-	1	2	-	1	-	-	1	2	2	1	3	1	3	-	1	3
Влаховићи	У	38	-	1	-	-	-	1	1	2	2	2	-	1	2	1	5	11	5	4
	М	21	-	1	-	-	-	1	1	2	1	2	-	1	-	2	4	3	3	3
	Ж	17	-	-	-	-	-	-	-	-	1	-	-	1	1	1	3	7	2	1
Вођени	У	120	5	5	10	4	4	5	7	6	6	8	10	10	9	8	6	8	6	3
	М	52	2	1	4	1	3	2	4	2	4	4	3	6	3	4	2	3	3	1
	Ж	68	3	4	6	3	1	3	3	4	2	4	7	4	6	4	4	5	3	2
Глеђевци	У	2	-	-	-	-	-	-	-	-	-	2	-	-	-	-	-	-	-	-
	М	1	-	-	-	-	-	-	-	-	-	-	1	-	-	-	-	-	-	-
	Ж	1	-	-	-	-	-	-	-	-	-	-	-	-	-	-	-	-	-	-
Грабље	У	25	-	-	-	-	2	-	-	1	-	1	1	6	3	2	2	5	1	1
	М	11	-	-	-	-	1	-	-	1	-	1	-	4	1	-	1	1	1	-
	Ж	14	-	-	-	-	1	-	-	-	-	-	1	2	2	2	1	4	-	1
Градац	У	42	2	1	2	2	3	1	1	3	6	4	5	2	1	1	1	5	2	-
	М	23	-	1	1	1	3	1	-	3	2	4	3	1	-	-	-	3	-	-
	Ж	19	2	-	1	1	-	-	1	-	4	-	2	1	1	1	1	2	2	-
Дубочица	У	116	5	4	6	9	5	5	10	6	4	7	12	13	8	5	3	5	8	1
	М	57	4	2	2	6	3	2	4	3	3	3	6	9	3	3	1	-	3	-
	Ж	59	1	2	4	3	2	3	6	3	1	4	6	4	5	2	2	5	5	1

3. Становништво према старости (петогодишта) и полу, насељена мјеста

(наставак)

Територија	Пол	Укупно	Старост																	
			0-4	5-9	10-15	15-19	20-24	25-29	30-34	35-39	40-44	45-49	50-54	55-59	60-64	65-69	70-74	75-79	80-84	85 и више
Жабица	У	11	-	-	-	1	-	-	-	1	2	1	1	4	-	1	-	-	-	-
	М	7	-	-	-	1	-	-	-	1	2	1	-	2	-	-	-	-	-	-
	Ж	4	-	-	-	-	-	-	-	-	-	-	1	2	-	1	-	-	-	-
Жрвањ	У	44	2	4	2	2	-	-	4	4	1	4	2	-	2	3	7	1	2	4
	М	29	1	2	2	2	-	-	1	3	1	4	2	-	2	1	4	1	-	3
	Ж	15	1	2	-	-	-	-	3	1	-	-	-	-	-	2	3	-	2	1
Ивица	У	44	-	-	-	1	1	1	2	2	4	1	3	1	6	4	6	5	5	2
	М	19	-	-	-	-	-	1	-	-	4	1	2	-	2	4	3	1	1	-
	Ж	25	-	-	-	1	1	-	2	2	-	-	1	1	4	-	3	4	4	2
Капавица	У	23	-	-	-	2	-	-	-	-	2	2	-	2	-	-	2	4	6	3
	М	11	-	-	-	-	-	-	-	-	1	2	-	2	-	-	-	2	3	1
	Ж	12	-	-	-	2	-	-	-	-	1	-	-	-	-	-	2	2	3	2
Крајпоље	У	99	2	1	2	11	5	7	3	1	5	11	12	6	9	7	1	3	8	5
	М	44	-	1	-	2	3	4	2	1	1	3	9	4	7	4	-	-	2	1
	Ж	55	2	-	2	9	2	3	1	-	4	8	3	2	2	3	1	3	6	4
Кртиње	У	8	-	-	-	-	-	-	-	1	-	-	-	-	1	2	-	2	2	-
	М	5	-	-	-	-	-	-	-	1	-	-	-	-	1	-	-	1	2	-
	Ж	3	-	-	-	-	-	-	-	-	-	-	-	-	-	2	-	1	-	-
Крушевица	У	106	4	4	5	7	3	4	3	2	3	11	12	11	6	1	4	10	11	5
	М	55	3	3	5	2	2	3	2	1	1	6	9	7	2	-	1	3	4	1
	Ж	51	1	1	-	5	1	1	1	1	2	5	3	4	4	1	3	7	7	4
Љубиње	У	2 467	127	103	117	154	137	174	167	143	176	175	205	214	187	92	107	87	64	38
	М	1 214	63	46	63	82	78	86	94	69	102	82	95	110	100	36	46	32	21	9
	Ж	1 253	64	57	54	72	59	88	73	74	74	93	110	104	87	56	61	55	43	29
Мишљен	У	4	-	-	-	-	-	-	-	-	-	-	-	-	1	1	-	-	2	-
	М	2	-	-	-	-	-	-	-	-	-	-	-	-	-	1	-	-	1	-
	Ж	2	-	-	-	-	-	-	-	-	-	-	-	-	-	-	-	-	1	-
Обзир	У	8	-	-	-	-	-	-	2	-	-	-	2	-	2	1	-	1	-	-
	М	1	-	-	-	-	-	-	1	-	-	-	-	-	-	-	-	-	-	-
	Ж	7	-	-	-	-	-	-	1	-	-	-	2	-	2	1	-	1	-	-
Поцрње	У	9	2	-	-	-	-	-	2	-	-	-	-	-	1	-	1	2	1	-
	М	3	-	-	-	-	-	-	1	-	-	-	-	-	-	-	-	1	1	-
	Ж	6	2	-	-	-	-	-	1	-	-	-	-	-	1	-	1	1	-	-
Пустипуси	У	17	-	-	-	-	-	-	1	-	1	1	2	1	1	3	3	3	-	1
	М	10	-	-	-	-	-	-	1	-	1	1	2	1	-	2	1	1	-	-
	Ж	7	-	-	-	-	-	-	-	-	-	-	-	-	1	1	2	2	-	1
Ранковци	У	11	-	-	-	-	1	-	1	-	1	-	-	-	1	1	2	3	1	-
	М	5	-	-	-	-	1	-	1	-	-	-	-	-	-	-	1	-	1	1
	Ж	6	-	-	-	-	-	-	-	-	-	1	-	-	-	1	-	2	2	-
Убоско	У	88	-	1	2	4	9	2	3	1	8	7	8	6	5	5	8	12	3	4
	М	47	-	1	1	2	6	2	1	1	6	5	5	4	1	1	5	5	1	-
	Ж	41	-	-	1	2	3	-	2	-	2	2	3	2	4	4	3	7	2	4
МИЛИЋИ	У	10 445	453	505	486	725	682	819	818	825	705	732	927	868	796	375	255	263	143	68
	М	5 252	231	260	249	375	379	429	457	443	394	345	424	442	379	177	104	98	45	21
	Ж	5 193	222	245	237	350	303	390	361	382	311	387	503	426	417	198	151	165	98	47
Бачићи	У	586	15	21	22	40	28	43	42	50	33	49	61	60	54	19	20	12	12	5
	М	299	8	8	15	16	18	18	28	33	18	21	26	31	32	11	10	3	2	1
	Ж	287	7	13	7	24	10	25	14	17	15	28	35	29	22	8	10	9	10	4
Бешићи	У	208	12	14	5	15	15	23	14	21	16	12	11	16	17	7	5	3	1	1
	М	98	7	10	2	6	9	10	7	11	6	7	4	9	4	3	2	1	-	-
	Ж	110	5	4	3	9	6	13	7	10	10	5	7	7	13	4	3	2	1	1
Бијело Поље	У	13	-	-	-	-	-	-	-	1	-	-	-	3	6	1	-	1	-	1
	М	7	-	-	-	-	-	-	-	1	-	-	-	1	4	1	-	-	-	-
	Ж	6	-	-	-	-	-	-	-	-	-	-	-	2	2	-	-	1	-	1
Бишина	У	18	-	-	-	-	-	-	-	3	-	-	2	2	4	3	1	2	1	-
	М	8	-	-	-	-	-	-	-	3	-	-	-	2	1	-	1	1	-	-
	Ж	10	-	-	-	-	-	-	-	-	-	-	2	-	3	3	-	1	1	-

3. Становништво према старости (петогодишта) и полу, насељена мјеста

(наставак)

Територија	Пол	Укупно	Старост																	
			0-4	5-9	10-15	15-19	20-24	25-29	30-34	35-39	40-44	45-49	50-54	55-59	60-64	65-69	70-74	75-79	80-84	85 и више
Буковица Горња	У	50	3	3	2	9	3	3	4	4	7	2	2	4	-	2	2	-	-	-
	М	24	1	2	2	4	3	2	2	1	4	1	1	1	-	-	-	-	-	-
	Ж	26	2	1	-	5	-	1	2	3	3	1	1	3	-	2	2	-	-	-
Буковица Доња	У	15	-	-	-	-	-	2	-	-	-	-	5	1	3	2	-	2	-	-
	М	8	-	-	-	-	-	2	-	-	-	-	3	-	2	1	-	-	-	-
	Ж	7	-	-	-	-	-	-	-	-	-	-	2	1	1	1	-	2	-	-
Буљевићи	У	66	-	1	2	4	1	-	6	6	4	2	5	12	4	8	4	4	3	-
	М	39	-	-	1	2	1	-	4	5	4	1	4	7	2	4	3	1	-	-
	Ж	27	-	1	1	2	-	-	2	1	-	1	1	5	2	4	1	3	3	-
Витићи	У	30	1	1	1	3	2	1	-	1	3	5	3	1	-	3	1	2	1	1
	М	17	1	-	-	2	1	1	-	1	1	5	2	1	-	1	-	-	-	1
	Ж	13	-	1	1	1	1	-	-	-	2	-	1	-	-	2	1	2	1	-
Вишњица	У	21	-	-	-	-	-	-	1	-	1	3	1	5	3	1	4	1	1	-
	М	13	-	-	-	-	-	-	1	-	1	3	1	1	2	1	3	-	-	-
	Ж	8	-	-	-	-	-	-	-	-	-	-	-	4	1	-	1	1	1	-
Врточе	У	632	20	28	35	47	40	39	36	42	57	45	64	50	48	28	13	19	12	9
	М	324	8	13	22	29	23	30	15	18	27	18	35	26	21	17	9	5	5	3
	Ж	308	12	15	13	18	17	9	21	24	30	27	29	24	27	11	4	14	7	6
Вуковићи	У	219	10	16	7	12	14	14	16	18	8	9	25	17	23	13	4	8	2	3
	М	109	6	8	3	8	4	9	9	12	4	4	15	8	9	6	1	3	-	-
	Ж	110	4	8	4	4	10	5	7	6	4	5	10	9	14	7	3	5	2	3
Вукшићи	У	175	11	13	6	7	7	14	16	18	7	9	14	20	18	4	4	4	2	1
	М	89	5	6	1	2	3	10	10	10	5	4	4	15	8	3	2	-	1	-
	Ж	86	6	7	5	5	4	4	6	8	2	5	10	5	10	1	2	4	1	1
Герови	У	100	6	4	3	10	17	6	5	1	12	12	7	8	2	1	1	5	-	-
	М	42	3	1	1	3	8	3	3	-	5	5	3	3	2	-	-	2	-	-
	Ж	58	3	3	2	7	9	3	2	1	7	7	4	5	-	1	1	3	-	-
Глушац	У	53	1	-	2	6	4	1	2	3	4	2	4	5	8	1	2	3	4	1
	М	33	-	-	2	6	1	-	2	3	2	2	3	3	5	1	-	2	1	-
	Ж	20	1	-	-	-	3	1	-	-	2	-	1	2	3	-	2	1	3	1
Голићи	У	41	-	2	-	3	3	2	2	4	4	3	4	2	4	4	1	-	2	1
	М	22	-	1	-	2	2	1	2	4	1	2	2	1	2	1	1	-	-	-
	Ж	19	-	1	-	1	1	1	-	-	3	1	2	1	2	3	-	-	2	1
Горње Врсиње	У	143	9	8	10	13	17	8	14	13	5	16	8	6	7	4	1	1	2	1
	М	70	4	4	4	6	9	6	8	6	2	11	3	3	2	1	-	-	1	-
	Ж	73	5	4	6	7	8	2	6	7	3	5	5	3	5	3	1	1	1	1
Дервента	У	256	9	26	20	24	13	17	17	29	25	17	14	15	14	6	4	5	1	-
	М	118	5	8	6	8	6	8	6	16	18	7	5	8	10	2	2	2	1	-
	Ж	138	4	18	14	16	7	9	11	13	7	10	9	7	4	4	2	3	-	-
Доње Врсиње	У	183	7	7	11	9	15	9	11	13	13	8	15	19	15	13	7	7	4	-
	М	86	3	6	5	5	6	5	6	7	9	2	9	9	4	6	1	2	1	-
	Ж	97	4	1	6	4	9	4	5	6	4	6	6	10	11	7	6	5	3	-
Дубачко	У	28	1	-	-	2	1	-	-	1	4	2	1	4	3	3	3	2	1	-
	М	17	1	-	-	1	1	-	-	-	3	2	1	2	1	2	2	1	-	-
	Ж	11	-	-	-	1	-	-	-	1	1	-	-	2	2	1	1	1	1	-
Дубница	У	166	5	11	10	11	8	9	12	16	14	12	14	20	11	5	4	2	-	2
	М	93	2	7	4	8	5	5	7	9	9	10	6	13	4	4	-	-	-	-
	Ж	73	3	4	6	3	3	4	5	7	5	2	8	7	7	1	4	2	-	2
Дукићи	У	40	4	4	-	1	1	4	3	1	3	3	4	2	2	1	2	2	2	1
	М	20	2	2	-	-	1	2	2	-	1	2	3	1	2	-	-	1	1	-
	Ж	20	2	2	-	1	-	2	1	1	2	1	1	1	1	-	1	2	1	1
Ђиле	У	112	6	3	1	3	7	10	8	3	8	19	13	14	4	3	6	2	2	-
	М	43	5	1	-	3	3	6	4	-	3	6	3	6	1	1	1	-	-	-
	Ж	69	1	2	1	-	4	4	4	3	5	13	10	8	3	2	5	2	2	-
Ђурђевићи	У	234	16	15	16	15	14	13	20	21	16	9	21	25	13	5	5	6	3	1
	М	112	10	9	6	7	7	5	9	13	5	5	7	15	7	1	1	3	2	-
	Ж	122	6	6	10	8	7	8	11	8	11	4	14	10	6	4	4	3	1	1

3. Становништво према старости (петогодишта) и полу, насељена мјеста

(наставак)

Територија	Пол	Укупно	Старост																			
			0-4	5-9	10-15	15-19	20-24	25-29	30-34	35-39	40-44	45-49	50-54	55-59	60-64	65-69	70-74	75-79	80-84	85 и више		
Забрђе	У	12	-	-	-	-	-	-	-	1	1	1	1	2	-	2	-	1	3	-	-	
	М	6	-	-	-	-	-	-	-	-	-	1	1	-	2	-	1	-	-	1	-	-
	Ж	6	-	-	-	-	-	-	-	1	-	-	1	-	-	1	-	1	2	-	-	
Заграђе	У	17	-	-	-	-	-	-	-	1	-	-	-	2	2	5	2	1	2	2	-	
	М	11	-	-	-	-	-	-	-	1	-	-	-	2	1	3	1	1	-	2	-	
	Ж	6	-	-	-	-	-	-	-	-	-	-	-	-	1	2	1	-	2	-	-	
Заклопача	У	235	10	11	12	17	15	19	17	12	16	16	23	21	14	7	8	7	5	5		
	М	114	5	6	6	9	5	8	10	4	9	8	11	13	8	3	2	3	2	2		
	Ж	121	5	5	6	8	10	11	7	8	7	8	12	8	6	4	6	4	3	3		
Јермећи	У	8	-	-	-	-	-	-	-	1	-	2	1	-	2	1	1	1	-	-		
	М	5	-	-	-	-	-	-	-	1	-	2	1	-	1	-	1	-	-	-		
	Ж	3	-	-	-	-	-	-	-	-	-	-	-	-	-	1	1	1	-	-		
Кокановићи	У	112	3	1	5	10	12	9	4	4	6	17	12	7	4	6	2	7	2	1		
	М	56	1	1	1	6	4	8	2	3	2	7	9	5	-	4	-	2	-	1		
	Ж	56	2	-	4	4	8	1	2	1	4	10	3	2	4	2	2	5	2	-		
Коприно	У	82	-	-	-	-	2	10	4	2	4	6	6	6	19	5	8	3	5	2		
	М	45	-	-	-	-	2	9	3	1	3	4	2	4	9	1	4	1	2	-		
	Ж	37	-	-	-	-	-	1	1	1	1	2	4	2	10	4	4	2	3	2		
Кострача	У	24	1	-	-	1	2	-	2	1	3	1	-	3	5	3	2	-	-	-		
	М	11	1	-	-	-	1	-	2	1	3	-	-	-	2	1	-	-	-	-		
	Ж	13	-	-	-	1	1	-	-	-	-	1	-	3	3	2	2	-	-	-		
Крајчиновићи	У	143	5	1	10	11	12	13	6	9	13	8	20	8	2	6	8	5	3	3		
	М	81	5	-	4	9	9	7	4	4	7	5	13	3	2	1	3	3	-	2		
	Ж	62	-	1	6	2	3	6	2	5	6	3	7	5	-	5	5	2	3	1		
Лукавица	У	91	2	3	4	9	6	3	8	9	7	4	7	10	10	6	-	1	2	-		
	М	49	1	-	3	4	4	2	5	3	6	3	1	6	4	5	-	1	1	-		
	Ж	42	1	3	1	5	2	1	3	6	1	1	6	4	6	1	-	-	1	-		
Лукићи	У	277	9	10	23	28	12	20	24	24	17	17	20	19	20	10	14	7	1	2		
	М	138	4	4	11	14	8	9	13	13	9	9	11	13	7	6	3	3	1	-		
	Ж	139	5	6	12	14	4	11	11	11	8	8	9	6	13	4	11	4	-	2		
Мађеси	У	381	27	20	19	30	32	33	33	40	30	28	27	20	25	6	4	4	3	-		
	М	200	12	10	10	12	23	20	20	22	18	13	13	10	10	4	-	2	1	-		
	Ж	181	15	10	9	18	9	13	13	18	12	15	14	10	15	2	4	2	2	-		
Милићи	У	2 151	100	113	111	130	105	193	191	169	126	131	208	193	188	74	40	49	21	9		
	М	1 060	53	52	63	71	52	93	104	85	81	53	80	97	93	35	19	21	4	4		
	Ж	1 091	47	61	48	59	53	100	87	84	45	78	128	96	95	39	21	28	17	5		
Мишићи	У	329	16	15	22	29	17	24	22	28	26	23	26	30	21	8	5	10	4	3		
	М	158	6	6	10	15	8	11	14	12	13	15	11	14	11	5	2	4	-	1		
	Ж	171	10	9	12	14	9	13	8	16	13	8	15	16	10	3	3	6	4	2		
Нова Касаба	У	404	20	13	10	25	34	23	28	27	29	31	45	40	27	18	16	10	7	1		
	М	202	9	9	7	13	20	10	13	16	15	15	18	19	14	7	9	3	5	-		
	Ж	202	11	4	3	12	14	13	15	11	14	16	27	21	13	11	7	7	2	1		
Нурићи	У	126	7	7	7	12	10	11	12	7	13	11	11	4	7	1	-	6	-	-		
	М	58	3	2	5	8	3	6	7	3	6	6	5	1	2	-	-	1	-	-		
	Ж	68	4	5	2	4	7	5	5	4	7	5	6	3	5	1	-	5	-	-		
Павковићи	У	58	1	3	3	7	3	1	1	3	7	9	5	5	2	5	1	2	-	-		
	М	38	1	3	2	7	3	1	-	1	3	5	3	4	1	3	-	1	-	-		
	Ж	20	-	-	1	-	-	-	1	2	4	4	2	1	1	2	1	1	-	-		
Подбирач	У	23	-	-	-	-	1	2	1	-	-	2	4	1	4	1	3	2	1	1		
	М	11	-	-	-	-	1	1	1	-	-	1	3	-	1	-	2	-	-	1		
	Ж	12	-	-	-	-	-	1	-	-	-	1	1	1	3	1	1	2	1	-		
Подгора	У	91	5	2	2	4	6	7	5	5	1	5	8	12	13	4	4	2	5	1		
	М	46	3	2	2	1	3	3	5	2	-	3	1	5	9	1	2	-	3	1		
	Ж	45	2	-	-	3	3	4	-	3	1	2	7	7	4	3	2	2	2	-		
Помол	У	305	10	12	7	24	27	25	25	22	31	22	23	17	25	13	10	4	5	3		
	М	157	6	7	3	10	17	16	14	12	18	9	16	6	8	6	5	1	2	1		
	Ж	148	4	5	4	14	10	9	11	10	13	13	7	11	17	7	5	3	3	2		

3. Становништво према старости (петогодишта) и полу, насељена мјеста

(наставак)

Територија	Пол	Укупно	Старост																	
			0-4	5-9	10-15	15-19	20-24	25-29	30-34	35-39	40-44	45-49	50-54	55-59	60-64	65-69	70-74	75-79	80-84	85 и више
Рајићи	У	158	12	10	6	12	12	8	13	12	2	11	17	17	14	2	3	4	1	2
	М	77	6	6	1	7	4	5	6	6	1	5	6	8	8	2	2	2	-	2
	Ж	81	6	4	5	5	8	3	7	6	1	6	11	9	6	-	1	2	1	-
Рашево	У	248	6	11	15	11	23	25	21	16	22	23	24	13	11	10	8	2	5	2
	М	131	2	7	8	5	16	11	14	11	12	10	11	8	5	4	4	1	2	-
	Ж	117	4	4	7	6	7	14	7	5	10	13	13	5	6	6	4	1	3	2
Рашковићи	У	27	2	3	2	-	-	1	4	3	-	-	1	5	5	-	-	-	-	1
	М	13	1	1	1	-	-	-	1	3	-	-	-	3	3	-	-	-	-	-
	Ж	14	1	2	1	-	-	1	3	-	-	-	1	2	2	-	-	-	-	1
Ристијевићи	У	46	3	3	4	2	1	2	1	8	4	4	1	1	7	2	2	1	-	-
	М	23	1	1	1	2	1	-	-	6	2	2	1	1	3	1	1	-	-	-
	Ж	23	2	2	3	-	-	2	1	2	2	2	-	-	4	1	1	1	-	-
Роваши	У	740	19	35	25	68	70	70	83	80	37	55	56	50	43	25	5	13	4	2
	М	366	7	21	12	33	43	29	42	47	19	22	25	21	22	11	2	9	1	-
	Ж	374	12	14	13	35	27	41	41	33	18	33	31	29	21	14	3	4	3	2
Рупово Брдо	У	20	-	-	-	-	1	1	1	1	1	2	3	3	2	4	-	-	1	-
	М	11	-	-	-	-	1	1	1	-	1	-	2	1	1	2	-	-	1	-
	Ж	9	-	-	-	-	-	-	-	1	-	2	1	2	1	2	-	-	-	-
Себиочина	У	116	10	9	7	11	8	8	9	13	11	5	4	8	3	1	3	4	2	-
	М	67	6	9	3	5	4	6	7	6	5	4	2	4	1	-	1	2	2	-
	Ж	49	4	-	4	6	4	2	2	7	6	1	2	4	2	1	2	2	-	-
Скугрићи	У	581	33	32	26	37	48	63	54	44	38	38	56	39	37	9	5	17	5	-
	М	295	19	21	13	20	28	32	31	20	24	16	24	17	19	2	1	7	1	-
	Ж	286	14	11	13	17	20	31	23	24	14	22	32	22	18	7	4	10	4	-
Сулач	У	134	9	6	8	7	5	16	9	8	7	13	11	12	7	5	5	4	1	1
	М	76	6	4	6	2	4	10	5	3	5	6	7	7	3	4	1	2	-	1
	Ж	58	3	2	2	5	1	6	4	5	2	7	4	5	4	1	4	2	1	-
Тољевићи	У	36	1	1	-	2	1	2	2	3	4	2	2	4	6	3	-	1	2	-
	М	19	1	-	-	2	-	1	1	2	2	1	2	2	3	1	-	1	-	-
	Ж	17	-	1	-	-	1	1	1	1	2	1	-	2	3	2	-	-	2	-
Штедра	У	81	6	7	5	4	7	12	7	4	5	6	4	7	3	1	2	-	-	1
	М	37	1	2	3	2	4	7	6	2	1	3	2	3	-	-	1	-	-	-
	Ж	44	5	5	2	2	3	5	1	2	4	3	2	4	3	1	1	-	-	1
МОДРИЧА	У	24 490	976	1 095	1 323	1 509	1 310	1 473	1 434	1 559	1 614	1 835	1 979	1 917	1 834	1 438	1 300	1 091	578	225
	М	11 969	501	558	670	764	665	785	707	760	826	934	976	933	879	676	574	475	204	82
	Ж	12 521	475	537	653	745	645	688	727	799	788	901	1 003	984	955	762	726	616	374	143
Бабешница	У	18	-	-	-	-	2	2	1	-	5	-	2	-	2	-	2	-	1	1
	М	7	-	-	-	-	-	1	-	-	3	-	-	-	1	-	2	-	-	-
	Ж	11	-	-	-	-	2	1	1	-	2	-	2	-	1	-	-	-	1	1
Борово Поље	У	174	10	10	16	7	10	11	12	9	10	11	7	9	15	19	8	6	3	1
	М	84	3	5	8	3	5	5	7	3	7	7	2	5	7	10	5	1	1	-
	Ж	90	7	5	8	4	5	6	5	6	3	4	5	4	8	9	3	5	2	1
Ботајица	У	579	24	20	33	41	26	20	34	37	29	38	36	39	45	49	44	32	22	10
	М	288	15	12	16	20	15	13	15	17	18	23	18	14	26	28	18	11	7	2
	Ж	291	9	8	17	21	11	7	19	20	11	15	18	25	19	21	26	21	15	8
Врањак	У	1 419	53	56	75	86	88	59	73	84	101	96	100	93	101	108	90	90	43	23
	М	687	24	31	30	46	50	37	35	44	45	49	59	42	51	48	33	38	18	7
	Ж	732	29	25	45	40	38	22	38	40	56	47	41	51	50	60	57	52	25	16
Гаревац	У	2 993	102	159	155	171	120	172	179	208	214	263	265	258	247	149	130	117	66	18
	М	1 523	51	87	75	91	72	92	90	104	125	142	141	132	118	70	55	51	20	7
	Ж	1 470	51	72	80	80	48	80	89	104	89	121	124	126	129	79	75	66	46	11
Горње Крчане	У	38	2	-	2	4	1	2	2	2	5	6	2	1	2	1	3	-	1	
	М	22	2	-	2	2	-	1	-	2	4	4	2	-	1	1	-	1	-	-
	Ж	16	-	-	-	2	1	1	2	-	1	2	-	1	1	1	1	2	-	1
Добра Вода	У	3	-	-	-	-	-	-	-	-	-	-	-	-	-	1	-	-	2	-
	М	1	-	-	-	-	-	-	-	-	-	-	-	-	-	1	-	-	-	-
	Ж	2	-	-	-	-	-	-	-	-	-	-	-	-	-	-	-	-	2	-

3. Становништво према старости (петогодишта) и полу, насељена мјеста

(наставак)

Територија	Пол	Укупно	Старост																	
			0-4	5-9	10-15	15-19	20-24	25-29	30-34	35-39	40-44	45-49	50-54	55-59	60-64	65-69	70-74	75-79	80-84	85 и више
Добриња	У	446	28	22	25	33	31	35	32	32	32	34	33	23	26	17	12	18	10	3
	М	209	9	11	13	13	19	17	11	17	20	18	13	11	12	8	5	8	3	1
	Ж	237	19	11	12	20	12	18	21	15	12	16	20	12	14	9	7	10	7	2
Доњи Скугрић	У	910	21	50	33	40	63	57	59	49	43	74	82	94	80	50	55	35	20	5
	М	482	10	29	16	23	33	35	32	30	20	40	44	46	49	27	23	16	8	1
	Ж	428	11	21	17	17	30	22	27	19	23	34	38	48	31	23	32	19	12	4
Дуго Поље	У	994	42	52	47	62	49	49	54	66	59	55	68	65	57	81	63	82	29	14
	М	487	22	24	20	34	28	24	33	26	34	30	31	30	22	40	32	41	10	6
	Ж	507	20	28	27	28	21	25	21	40	25	25	37	35	35	41	31	41	19	8
Јасеница	У	46	2	2	2	3	2	3	2	4	2	2	3	2	4	1	6	3	2	1
	М	28	1	1	1	2	2	2	1	3	2	1	2	-	4	-	2	3	1	-
	Ж	18	1	1	1	1	-	1	1	1	-	1	1	2	-	1	4	-	1	1
Кладари Горњи	У	359	14	15	22	30	31	19	22	30	20	28	27	25	20	14	18	14	9	1
	М	176	9	6	11	12	15	10	8	18	10	16	14	12	12	6	8	7	2	-
	Ж	183	5	9	11	18	16	9	14	12	10	12	13	13	8	8	10	7	7	1
Кладари Доњи	У	362	6	10	17	25	22	24	14	11	24	37	35	23	20	28	25	23	15	3
	М	184	3	4	9	11	15	14	8	7	12	17	20	15	7	14	9	8	8	3
	Ж	178	3	6	8	14	7	10	6	4	12	20	15	8	13	14	16	15	7	-
Копривна	У	1 151	43	41	55	74	60	58	56	68	81	70	64	76	102	84	83	76	45	15
	М	579	17	26	27	44	27	28	29	34	47	41	31	39	49	43	37	38	15	7
	Ж	572	26	15	28	30	33	30	27	34	34	29	33	37	53	41	46	38	30	8
Крчевљани	У	253	14	15	24	10	9	13	12	18	18	15	14	11	16	19	22	16	5	2
	М	133	8	6	12	6	6	5	8	9	8	11	6	8	8	10	11	8	3	-
	Ж	120	6	9	12	4	3	8	4	9	10	4	8	3	8	9	11	8	2	2
Кужњача	У	27	-	1	1	2	1	-	2	2	2	1	3	2	1	2	4	2	1	-
	М	12	-	-	-	1	1	-	1	1	1	-	1	1	-	1	2	2	-	-
	Ж	15	-	1	1	1	-	-	1	1	1	1	2	1	1	1	2	-	1	-
Милошевац	У	1 323	39	52	68	75	74	65	57	79	75	125	106	124	94	80	86	67	46	11
	М	660	23	26	37	38	36	41	33	36	34	66	54	65	44	39	34	29	19	6
	Ж	663	16	26	31	37	38	24	24	43	41	59	52	59	50	41	52	38	27	5
Модрича	У	8 996	405	403	526	561	450	622	582	604	588	622	761	738	697	482	424	310	157	64
	М	4 258	217	196	271	274	219	318	280	284	296	291	341	336	317	226	184	131	55	22
	Ж	4 738	188	207	255	287	231	304	302	320	292	331	420	402	380	256	240	179	102	42
Ријечани Горњи	У	170	8	13	7	10	4	6	9	12	7	13	12	10	14	7	15	14	4	5
	М	97	6	8	4	8	3	1	4	8	4	9	6	8	6	2	9	8	1	2
	Ж	73	2	5	3	2	1	5	5	4	3	4	6	2	8	5	6	6	3	3
Ријечани Доњи	У	14	-	-	-	-	1	-	-	1	-	4	-	-	-	2	5	-	1	-
	М	8	-	-	-	-	-	-	-	1	-	3	-	-	-	-	4	-	-	-
	Ж	6	-	-	-	-	1	-	-	-	-	1	-	-	-	2	1	-	1	-
Скугрић Горњи	У	785	12	20	37	47	49	37	28	39	55	74	77	64	53	52	57	44	28	12
	М	377	5	9	23	18	22	22	14	17	23	33	43	37	28	21	23	20	9	10
	Ж	408	7	11	14	29	27	15	14	22	32	41	34	27	25	31	34	24	19	2
Таревци	У	2 719	132	119	144	199	179	174	166	160	199	213	232	216	183	149	93	93	45	23
	М	1 311	65	60	79	102	84	93	78	77	91	102	123	105	92	60	48	34	15	3
	Ж	1 408	67	59	65	97	95	81	88	83	108	111	109	111	91	89	45	59	30	20
Толиса	У	358	11	18	17	20	23	18	12	18	22	29	23	20	23	21	33	27	15	8
	М	172	6	6	9	9	6	11	7	10	10	17	12	14	11	11	17	10	4	2
	Ж	186	5	12	8	11	17	7	5	8	12	12	11	6	12	10	16	17	11	6
Чардак	У	353	8	17	17	9	15	27	26	26	23	25	27	24	32	21	24	19	9	4
	М	184	5	11	7	7	7	15	13	12	12	14	13	13	14	10	13	10	5	3
	Ж	169	3	6	10	2	8	12	13	14	11	11	14	11	18	11	11	9	4	1
МРКОЊИЋ ГРАД	У	15 926	664	721	840	945	755	907	936	1 012	966	1 018	1 096	1 335	1 359	989	787	814	506	276
	М	7 660	327	389	396	534	395	475	448	524	495	484	500	641	660	443	341	321	180	107
	Ж	8 266	337	332	444	411	360	432	488	488	471	534	596	694	699	546	446	493	326	169
Баљвине	У	333	11	13	14	18	22	12	9	27	18	25	23	32	24	22	26	20	10	7
	М	165	5	7	5	13	12	8	6	16	12	11	10	15	9	11	10	8	3	4
	Ж	168	6	6	9	5	10	4	3	11	6	14	13	17	15	11	16	12	7	3

3. Становништво према старости (петогодишта) и полу, насељена мјеста

(наставак)

Територија	Пол	Укупно	Старост																		
			0-4	5-9	10-15	15-19	20-24	25-29	30-34	35-39	40-44	45-49	50-54	55-59	60-64	65-69	70-74	75-79	80-84	85 и више	
Бјелајце	У	693	36	37	42	56	36	39	36	41	38	47	60	41	56	40	24	31	26	7	
	М	321	16	16	15	35	18	21	17	21	19	22	27	20	25	20	8	8	11	2	
	Ж	372	20	21	27	21	18	18	19	20	19	25	33	21	31	20	16	23	15	5	
Брдо	У	548	23	18	21	30	29	42	35	25	26	44	53	55	44	25	31	20	16	11	
	М	281	15	9	11	15	18	27	18	10	10	27	24	30	27	14	9	10	5	2	
	Ж	267	8	9	10	15	11	15	17	15	16	17	29	25	17	11	22	10	11	9	
Герзово	У	256	4	4	1	3	5	8	9	8	13	8	21	18	26	30	32	33	20	13	
	М	136	1	3	-	2	4	7	5	8	11	3	13	11	12	13	14	15	9	5	
	Ж	120	3	1	1	1	1	1	4	-	2	5	8	7	14	17	18	18	11	8	
Горња Пецка	У	118	2	2	3	1	7	5	6	4	3	7	6	13	11	9	12	12	9	6	
	М	64	1	-	2	1	7	3	3	4	1	3	4	7	9	1	7	4	3	4	
	Ж	54	1	2	1	-	-	2	3	-	2	4	2	6	2	8	5	8	6	2	
Горња Подгорја	У	45	-	-	-	-	-	-	-	1	-	3	1	2	4	6	6	8	7	7	
	М	24	-	-	-	-	-	-	-	1	-	2	1	1	2	3	4	3	3	4	
	Ж	21	-	-	-	-	-	-	-	-	-	1	-	1	2	3	2	5	4	3	
Горњи Бараћи	У	89	1	1	1	1	2	2	1	6	1	3	2	6	6	11	14	15	10	6	
	М	40	-	1	1	1	1	2	1	5	1	2	1	1	2	5	5	6	5	-	
	Ж	49	1	-	-	-	1	-	-	1	-	1	1	5	4	6	9	9	5	6	
Горњи Граци	У	556	28	25	27	48	24	24	19	36	29	26	37	41	56	45	27	38	15	11	
	М	264	15	19	10	23	11	11	8	17	11	16	15	19	25	22	14	17	5	6	
	Ж	292	13	6	17	25	13	13	11	19	18	10	22	22	31	23	13	21	10	5	
Густовара	У	208	5	7	2	14	5	5	3	7	15	15	13	16	23	19	14	19	19	7	
	М	99	3	4	1	11	1	1	1	3	10	11	7	9	12	7	6	4	4	4	
	Ж	109	2	3	1	3	4	4	2	4	5	4	6	7	11	12	8	15	15	3	
Дабрац	У	68	3	1	1	5	3	5	4	-	3	4	2	6	7	5	7	6	3	3	
	М	34	-	1	1	3	1	2	3	-	2	4	2	2	2	4	3	-	2	2	
	Ж	34	3	-	-	2	2	3	1	-	1	-	-	4	5	1	4	6	1	1	
Доња Пецка	У	21	-	-	-	-	-	-	-	-	-	-	2	-	3	1	-	1	4	8	2
	М	10	-	-	-	-	-	-	-	-	-	-	1	-	2	-	-	1	2	3	1
	Ж	11	-	-	-	-	-	-	-	-	-	-	1	-	1	1	-	-	2	5	1
Доња Подгорја	У	12	-	-	-	-	-	-	-	-	-	2	-	1	1	2	4	1	1	-	
	М	5	-	-	-	-	-	-	-	-	-	1	-	-	1	-	2	-	1	-	
	Ж	7	-	-	-	-	-	-	-	-	-	1	-	1	-	2	2	1	-	-	
Доњи Бараћи	У	287	6	8	15	15	15	8	15	13	23	21	23	17	29	23	16	24	10	6	
	М	144	1	4	10	8	8	4	9	6	11	16	10	8	14	11	7	12	2	3	
	Ж	143	5	4	5	7	7	4	6	7	12	5	13	9	15	12	9	12	8	3	
Доњи Граци	У	206	3	6	13	16	11	9	5	15	8	16	16	14	22	12	13	18	5	4	
	М	100	2	3	6	9	4	6	1	6	6	9	6	10	12	5	4	9	2	-	
	Ж	106	1	3	7	7	7	3	4	9	2	7	10	4	10	7	9	9	3	4	
Дубица	У	49	1	-	-	-	-	3	-	2	4	6	4	6	3	3	6	6	4	1	
	М	26	-	-	-	-	-	1	-	2	4	6	4	2	1	1	3	1	1	-	
	Ж	23	1	-	-	-	-	2	-	-	-	-	-	4	2	2	3	5	3	1	
Јасенови Потоци	У	96	-	1	1	2	2	1	-	4	5	2	1	5	9	18	13	17	10	5	
	М	42	-	-	-	2	2	1	-	3	3	2	1	3	4	8	3	8	2	-	
	Ж	54	-	1	1	-	-	-	-	1	2	-	-	2	5	10	10	9	8	5	
Копљевихи	У	296	15	7	14	21	22	15	20	12	14	23	18	34	30	19	6	12	7	7	
	М	132	7	3	3	12	11	7	13	5	7	8	5	17	18	6	3	3	3	1	
	Ж	164	8	4	11	9	11	8	7	7	7	15	13	17	12	13	3	9	4	6	
Котор	У	311	11	13	14	29	21	13	18	16	21	24	24	22	25	17	11	15	11	6	
	М	151	7	7	6	13	11	8	7	9	9	11	11	10	13	10	6	7	4	2	
	Ж	160	4	6	8	16	10	5	11	7	12	13	13	12	12	7	5	8	7	4	
Лисковица	У	24	-	-	-	1	2	1	-	1	2	1	-	1	6	2	2	4	-	1	
	М	12	-	-	-	1	1	1	-	1	2	-	-	-	2	2	1	1	-	-	
	Ж	12	-	-	-	-	1	-	-	-	-	1	-	1	4	-	1	3	-	1	
Магаљдол	У	93	2	3	4	3	6	4	3	2	7	4	9	9	12	7	6	4	7	1	
	М	45	-	2	1	2	5	3	-	-	5	3	5	5	9	-	4	-	1	-	
	Ж	48	2	1	3	1	1	1	3	2	2	1	4	4	3	7	2	4	6	1	

3. Становништво према старости (петогодишта) и полу, насељена мјеста

(наставак)

Територија	Пол	Укупно	Старост																	
			0-4	5-9	10-15	15-19	20-24	25-29	30-34	35-39	40-44	45-49	50-54	55-59	60-64	65-69	70-74	75-79	80-84	85 и више
Мајдан	У	408	12	20	33	39	17	20	25	26	26	35	25	31	33	19	15	15	15	2
	М	203	5	14	15	17	9	9	15	14	15	15	14	15	18	7	5	10	6	-
	Ж	205	7	6	18	22	8	11	10	12	11	20	11	16	15	12	10	5	9	2
Медна	У	221	2	5	3	6	8	6	6	9	6	6	5	15	24	30	23	34	26	7
	М	112	1	3	1	3	6	4	5	5	5	4	3	10	12	7	11	15	14	3
	Ж	109	1	2	2	3	2	2	1	4	1	2	2	5	12	23	12	19	12	4
Млиниште	У	6	-	-	-	-	-	-	-	-	-	1	1	-	-	-	3	1	-	-
	М	4	-	-	-	-	-	-	-	-	-	1	1	-	-	-	1	1	-	-
	Ж	2	-	-	-	-	-	-	-	-	-	-	-	-	-	-	2	-	-	-
Мркоњић Град	У	7 017	344	371	411	437	364	482	470	512	488	476	496	597	572	362	275	192	100	68
	М	3 323	180	201	206	256	173	243	212	255	225	190	219	274	255	163	132	78	31	30
	Ж	3 694	164	170	205	181	191	239	258	257	263	286	277	323	317	199	143	114	69	38
Оканије	У	48	1	-	1	-	-	-	1	3	1	1	-	3	12	8	6	5	4	2
	М	21	-	-	-	-	-	-	1	2	1	1	-	1	6	4	3	-	2	-
	Ж	27	1	-	1	-	-	-	-	1	-	-	-	2	6	4	3	5	2	2
Ораховљани	У	263	14	9	15	12	7	20	8	16	18	12	16	21	28	19	15	19	8	6
	М	111	6	5	5	3	3	7	3	10	10	3	8	12	13	5	6	7	2	3
	Ж	152	8	4	10	9	4	13	5	6	8	9	8	9	15	14	9	12	6	3
Офуне	У	215	8	8	11	9	9	7	17	16	14	17	16	14	19	13	13	12	6	6
	М	116	3	6	7	7	7	3	11	7	11	13	8	4	10	5	5	4	2	3
	Ж	99	5	2	4	2	2	4	6	9	3	4	8	10	9	8	8	8	4	3
Подбрдо	У	731	36	40	45	48	26	35	50	60	50	35	36	71	52	49	29	31	28	10
	М	358	15	18	22	24	18	13	28	34	29	20	18	32	26	23	11	13	11	3
	Ж	373	21	22	23	24	8	22	22	26	21	15	18	39	26	26	18	18	17	7
Подоругла	У	921	49	62	55	46	38	68	84	65	43	45	72	96	67	55	23	24	21	8
	М	441	23	30	28	24	20	38	39	30	24	19	21	51	36	28	10	11	6	3
	Ж	480	26	32	27	22	18	30	45	35	19	26	51	45	31	27	13	13	15	5
Подрашница	У	733	21	27	42	41	48	33	42	36	43	46	51	57	64	42	39	55	29	17
	М	345	8	12	19	22	28	16	20	16	24	23	24	27	35	17	15	23	10	6
	Ж	388	13	15	23	19	20	17	22	20	19	23	27	30	29	25	24	32	19	11
Ступари	У	288	10	16	18	15	8	17	22	18	11	16	24	31	30	15	8	13	13	3
	М	141	7	7	8	9	4	12	9	11	7	6	10	16	17	9	2	4	3	-
	Ж	147	3	9	10	6	4	5	13	7	4	10	14	15	13	6	6	9	10	3
Сурјан	У	188	3	3	6	9	4	6	5	7	10	9	11	15	18	20	17	22	18	5
	М	96	-	3	2	5	4	4	4	3	7	8	5	7	9	11	5	8	9	2
	Ж	92	3	-	4	4	-	2	1	4	3	1	6	8	9	9	12	14	9	3
Тријебово	У	211	7	4	8	8	4	3	10	13	9	14	13	23	15	12	21	28	9	10
	М	107	3	3	1	5	4	3	4	9	4	9	9	12	7	9	8	8	4	5
	Ж	104	4	1	7	3	-	-	6	4	5	5	4	11	8	3	13	20	5	5
Трново	У	27	-	-	-	-	-	1	1	-	3	-	1	2	4	2	3	4	5	1
	М	14	-	-	-	-	-	-	1	-	2	-	1	-	3	2	1	2	1	1
	Ж	13	-	-	-	-	-	1	-	-	1	-	-	2	1	-	2	2	4	-
Убавића Брдо	У	81	-	-	-	-	1	3	-	3	3	4	2	4	9	11	6	20	11	4
	М	41	-	-	-	-	1	3	-	3	2	3	2	2	4	6	2	7	5	1
	Ж	40	-	-	-	-	-	-	-	1	1	-	2	5	5	4	13	6	3	
Шеховци	У	251	6	10	17	11	9	10	12	8	9	18	14	13	17	17	20	30	15	15
	М	129	3	8	9	8	3	7	4	8	4	11	11	6	10	4	10	11	5	7
	Ж	122	3	2	8	3	6	3	8	-	5	7	3	7	7	13	10	19	10	8
Шибови	У	8	-	-	2	1	-	-	-	-	2	-	-	-	-	-	-	2	-	1
	М	3	-	-	1	-	-	-	-	-	1	-	-	-	-	-	-	1	-	-
	Ж	5	-	-	1	1	-	-	-	-	1	-	-	-	-	-	-	1	-	1
НЕВЕСИЊЕ	У	12 542	549	647	672	769	631	707	730	861	829	882	939	937	914	611	675	600	364	225
	М	6 236	292	329	326	385	333	374	387	499	442	481	512	490	428	241	273	233	148	63
	Ж	6 306	257	318	346	384	298	333	343	362	387	401	427	447	486	370	402	367	216	162
Батковићи	У	346	16	25	16	26	22	13	21	24	22	30	17	21	21	16	25	17	9	5
	М	167	11	14	8	12	11	5	8	17	9	17	11	9	11	6	7	6	2	3
	Ж	179	5	11	8	14	11	8	13	7	13	13	6	12	10	10	18	11	7	2

3. Становништво према старости (петогодишта) и полу, насељена мјеста

(наставак)

Територија	Пол	Укупно	Старост																	
			0-4	5-9	10-15	15-19	20-24	25-29	30-34	35-39	40-44	45-49	50-54	55-59	60-64	65-69	70-74	75-79	80-84	85 и више
Бежђеђе	У	82	4	2	-	1	1	1	4	4	9	7	9	4	8	4	9	6	8	1
	М	53	2	1	-	-	-	-	3	4	8	6	7	3	5	1	5	3	5	-
	Ж	29	2	1	-	1	1	1	1	-	1	1	2	1	3	3	4	3	3	1
Биоград	У	495	18	12	18	29	28	12	29	43	26	40	31	38	41	26	29	34	25	16
	М	246	9	7	9	9	15	8	17	29	17	21	18	21	20	7	11	14	9	5
	Ж	249	9	5	9	20	13	4	12	14	9	19	13	17	21	19	18	20	16	11
Бојишта	У	659	23	38	42	50	27	44	35	46	37	49	49	60	53	25	36	26	11	8
	М	329	12	19	23	25	15	25	13	27	20	29	26	28	29	8	16	11	2	1
	Ж	330	11	19	19	25	12	19	22	19	17	20	23	32	24	17	20	15	9	7
Боровчићи	У	30	-	1	-	1	-	-	2	2	3	2	5	4	2	-	2	3	2	1
	М	18	-	-	-	-	-	-	1	1	3	1	3	3	2	-	2	-	2	-
	Ж	12	-	1	-	1	-	-	1	1	-	1	2	1	-	-	-	3	-	1
Братач	У	240	7	12	10	15	14	10	8	11	17	16	17	12	18	12	20	20	14	7
	М	126	4	5	3	8	10	6	5	7	10	13	7	8	10	4	7	8	10	1
	Ж	114	3	7	7	7	4	4	3	4	7	3	10	4	8	8	13	12	4	6
Будисавље	У	110	3	3	8	10	8	7	4	7	10	7	6	7	6	5	6	6	5	2
	М	54	1	1	4	4	3	5	2	4	7	5	2	5	2	1	4	1	3	-
	Ж	56	2	2	4	6	5	2	2	3	3	2	4	2	4	4	2	5	2	2
Гај	У	15	-	-	-	1	-	-	-	1	3	1	1	-	-	2	1	3	1	1
	М	8	-	-	-	1	-	-	-	-	2	1	1	-	-	1	1	-	1	-
	Ж	7	-	-	-	-	-	-	-	1	1	-	-	-	-	1	-	3	-	1
Горња Бијења	У	59	4	3	2	1	-	4	6	3	1	2	7	5	6	3	1	8	2	1
	М	32	3	-	1	-	-	2	4	1	1	1	5	2	4	2	1	4	1	-
	Ж	27	1	3	1	1	-	2	2	2	-	1	2	3	2	1	-	4	1	1
Горњи Дрежањ	У	60	2	1	1	1	3	3	3	2	2	1	5	6	7	6	7	5	3	2
	М	32	1	-	-	1	3	2	2	2	2	-	4	4	2	3	3	1	2	-
	Ж	28	1	1	1	-	1	1	-	-	1	1	1	2	5	3	4	4	1	2
Горњи Лукавац	У	44	-	-	-	-	1	-	-	-	1	5	3	1	10	7	7	6	2	
	М	19	-	-	-	-	1	-	-	-	1	3	2	1	-	2	4	2	2	1
	Ж	25	-	-	-	-	-	-	-	-	-	2	1	-	1	8	3	5	4	1
Грабовица	У	67	3	2	4	-	2	5	4	5	3	3	4	6	6	2	7	7	4	-
	М	37	3	-	2	-	1	3	3	3	2	3	2	4	2	1	3	3	2	-
	Ж	30	-	2	2	-	1	2	1	2	1	-	2	2	4	1	4	4	2	-
Доња Бијења	У	176	6	7	7	8	9	8	10	13	6	15	14	9	7	23	15	11	4	4
	М	93	1	4	4	5	7	7	5	8	4	12	9	3	3	10	5	5	-	1
	Ж	83	5	3	3	3	2	1	5	5	2	3	5	6	4	13	10	6	4	3
Доњи Дрежањ	У	98	9	10	1	4	2	8	4	8	8	2	1	6	9	7	8	4	3	4
	М	53	4	7	1	2	2	3	3	5	5	1	1	2	3	3	5	2	2	2
	Ж	45	5	3	-	2	-	5	1	3	3	1	-	4	6	4	3	2	1	2
Доњи Лукавац	У	47	1	-	-	-	1	3	4	2	1	2	3	3	3	3	7	4	8	2
	М	25	1	-	-	-	3	3	2	1	2	2	2	1	1	-	2	3	2	-
	Ж	22	-	-	-	-	1	-	1	-	-	-	1	1	2	2	7	2	5	-
Драмишево	У	5	-	-	-	-	-	-	-	-	1	-	1	-	-	2	-	-	-	-
	М	3	-	-	-	-	-	-	-	-	1	-	-	1	-	-	1	-	-	-
	Ж	2	-	-	-	-	-	-	-	-	-	-	-	1	-	-	1	-	-	-
Жилјево	У	471	21	26	30	25	31	17	29	32	36	37	33	28	33	19	25	25	16	8
	М	227	12	11	18	13	16	5	15	19	17	21	20	16	12	6	9	10	6	1
	Ж	244	9	15	12	12	15	12	14	13	19	16	13	12	21	13	16	15	10	7
Заборани	У	16	-	-	-	1	3	1	1	-	-	-	2	3	2	-	-	1	2	-
	М	8	-	-	-	-	2	1	1	-	-	-	1	1	2	-	-	-	-	-
	Ж	8	-	-	-	1	1	-	-	-	-	-	1	2	-	-	-	1	2	-
Залом	У	89	1	-	1	3	1	1	1	7	10	6	6	6	7	5	9	14	9	2
	М	55	1	-	1	2	-	-	1	6	8	5	4	5	3	3	3	7	4	2
	Ж	34	-	-	-	1	1	1	-	1	2	1	2	1	4	2	6	7	5	-
Залужје	У	222	2	10	9	16	4	7	13	8	21	14	13	23	16	14	20	17	9	6
	М	118	-	8	5	9	1	5	9	4	11	10	4	12	7	6	8	13	3	3
	Ж	104	2	2	4	7	3	2	4	4	10	4	9	11	9	8	12	4	6	3

3. Становништво према старости (петогодишта) и полу, насељена мјеста

(наставак)

Територија	Пол	Укупно	Старост																	
			0-4	5-9	10-15	15-19	20-24	25-29	30-34	35-39	40-44	45-49	50-54	55-59	60-64	65-69	70-74	75-79	80-84	85 и више
Зови До	У	293	10	17	18	17	12	17	14	15	13	22	12	26	23	22	20	15	10	10
	М	143	2	10	8	10	7	8	7	12	7	12	6	14	14	7	5	9	1	4
	Ж	150	8	7	10	7	5	9	7	3	6	10	6	12	9	15	15	6	9	6
Јасена	У	15	-	-	-	-	-	-	1	1	-	-	-	-	2	1	2	2	5	1
	М	7	-	-	-	-	-	-	1	1	-	-	-	-	-	-	1	2	1	1
	Ж	8	-	-	-	-	-	-	-	-	-	-	-	-	2	1	1	-	4	-
Југовићи	У	53	2	2	2	3	2	3	2	3	1	4	5	4	4	2	2	7	1	4
	М	29	2	-	1	3	-	3	2	3	1	2	3	3	1	-	-	2	1	2
	Ж	24	-	2	1	-	2	-	-	-	-	2	2	1	3	2	2	5	-	2
Кифино Село	У	186	4	9	6	10	15	10	4	12	12	18	21	9	18	12	6	13	4	3
	М	101	2	5	3	6	12	5	3	4	7	9	13	8	10	5	2	5	1	1
	Ж	85	2	4	3	4	3	5	1	8	5	9	8	1	8	7	4	8	3	2
Кљен	У	54	3	1	2	-	-	4	3	2	4	3	3	7	4	2	3	5	2	6
	М	24	1	-	2	-	-	2	2	1	3	2	1	4	2	2	-	1	-	1
	Ж	30	2	1	-	-	-	2	1	1	1	1	2	3	2	-	3	4	2	5
Кљуна	У	56	3	3	3	-	-	-	4	10	1	1	3	6	5	1	5	4	5	2
	М	31	3	2	1	-	-	-	3	5	1	1	3	3	1	-	3	2	2	1
	Ж	25	-	1	2	-	-	-	1	5	-	-	-	3	4	1	2	2	3	1
Ковачићи	У	13	1	1	-	-	-	-	-	1	1	-	1	1	2	1	-	1	2	1
	М	5	-	-	-	-	-	-	-	-	-	1	-	1	1	-	-	-	1	-
	Ж	8	1	1	-	-	-	-	-	1	-	-	-	-	1	1	-	1	1	1
Крекови	У	340	16	20	19	23	22	15	22	12	28	22	29	27	26	15	19	9	9	7
	М	163	12	7	3	13	9	8	14	9	8	14	18	13	13	4	11	2	4	1
	Ж	177	4	13	16	10	13	7	8	3	20	8	11	14	13	11	8	7	5	6
Крушевљани	У	22	-	-	-	-	3	-	-	-	2	2	3	2	1	2	3	-	4	-
	М	11	-	-	-	-	-	-	-	-	1	2	2	2	-	2	1	-	1	-
	Ж	11	-	-	-	-	3	-	-	-	1	-	1	-	1	-	2	-	3	-
Лакат	У	82	8	4	1	2	7	5	9	3	5	3	5	5	6	4	3	7	3	2
	М	36	4	1	-	1	4	2	5	3	2	2	2	3	4	-	2	1	-	-
	Ж	46	4	3	1	1	3	3	4	-	3	1	3	2	2	4	1	6	3	2
Лука	У	59	4	1	1	3	1	4	3	2	4	4	4	6	10	-	3	3	4	2
	М	27	1	-	1	1	-	2	-	2	4	2	4	3	5	-	-	-	2	-
	Ж	32	3	1	-	2	1	2	3	-	-	2	-	3	5	-	3	3	2	2
Миљевац	У	1 001	54	55	52	72	64	65	73	82	67	83	51	68	76	44	49	27	13	6
	М	509	28	30	22	38	36	32	37	43	37	42	30	28	43	23	20	13	5	2
	Ж	492	26	25	30	34	28	33	36	39	30	41	21	40	33	21	29	14	8	4
Невесиње	У	5 000	252	281	305	314	242	360	322	367	315	331	418	400	363	217	195	163	90	65
	М	2 391	126	143	150	156	120	184	164	200	162	149	205	194	161	90	81	54	33	19
	Ж	2 609	126	138	155	158	122	176	158	167	153	182	213	206	202	127	114	109	57	46
Оџак	У	130	5	6	7	6	7	7	6	10	9	12	8	11	7	9	9	5	3	3
	М	71	4	4	3	3	1	5	5	6	4	8	7	7	3	3	2	3	2	1
	Ж	59	1	2	4	3	6	2	1	4	5	4	1	4	4	6	7	2	1	2
Плужине	У	41	-	2	2	7	4	1	1	-	3	3	3	3	2	2	3	3	1	1
	М	15	-	-	-	2	2	-	1	-	-	-	3	1	1	1	1	2	1	-
	Ж	26	-	2	2	5	2	1	-	3	-	2	2	2	1	1	1	2	1	1
Подграђе	У	6	-	-	-	-	-	-	-	1	-	-	2	1	-	-	-	1	1	-
	М	4	-	-	-	-	-	-	-	-	-	-	2	1	-	-	-	-	1	-
	Ж	2	-	-	-	-	-	-	-	1	-	-	-	-	-	-	-	-	1	-
Постољани	У	103	5	6	5	8	8	-	7	5	10	6	9	10	5	5	6	4	2	2
	М	55	2	4	3	5	5	-	6	3	3	2	6	7	1	2	2	2	2	-
	Ж	48	3	2	2	3	3	-	1	2	7	4	3	3	4	3	4	2	-	2
Пресека	У	26	-	-	-	-	-	-	-	3	1	3	1	2	2	4	7	2	1	-
	М	10	-	-	-	-	-	-	-	1	-	3	1	1	1	1	1	1	1	-
	Ж	16	-	-	-	-	-	-	-	2	1	-	-	1	1	3	6	1	1	
Придворци	У	134	4	5	5	15	8	8	2	9	13	6	12	10	7	6	10	5	6	3
	М	71	2	3	3	9	3	4	2	5	6	4	6	6	5	1	6	4	2	-
	Ж	63	2	2	2	6	5	4	-	4	7	2	6	4	2	5	4	1	4	3

3. Становништво према старости (петогодишта) и полу, насељена мјеста

(наставак)

Територија	Пол	Укупно	Старост																	
			0-4	5-9	10-15	15-19	20-24	25-29	30-34	35-39	40-44	45-49	50-54	55-59	60-64	65-69	70-74	75-79	80-84	85 и више
Прковићи	У	24	1	-	1	-	2	1	-	-	1	4	2	3	1	-	2	1	5	-
	М	12	-	-	1	-	1	1	-	-	1	2	1	3	1	-	-	-	1	-
	Ж	12	1	-	-	-	1	-	-	-	-	2	1	-	-	-	2	1	4	-
Рабина	У	23	-	-	-	4	-	2	-	-	1	4	3	1	1	1	3	1	1	1
	М	12	-	-	-	3	-	2	-	-	-	2	2	1	-	-	1	-	1	-
	Ж	11	-	-	-	1	-	-	-	-	1	2	1	-	1	1	2	1	-	1
Раст	У	123	2	5	14	12	4	3	1	7	12	12	15	8	1	3	8	8	6	2
	М	59	1	1	6	6	2	1	-	2	7	8	6	8	-	1	2	6	1	1
	Ж	64	1	4	8	6	2	2	1	5	5	4	9	-	1	2	6	2	5	1
Риља	У	73	5	4	1	2	1	1	5	7	8	4	4	3	6	2	5	10	4	1
	М	43	4	2	1	1	1	1	1	6	6	3	4	2	2	-	2	4	3	-
	Ж	30	1	2	-	1	-	-	4	1	2	1	-	1	4	2	3	6	1	1
Рогаче	У	35	2	2	2	2	-	2	2	2	3	3	2	2	1	5	4	-	-	1
	М	22	1	2	-	1	-	1	1	2	2	3	1	2	-	3	3	-	-	-
	Ж	13	1	-	2	1	-	1	1	-	1	-	1	-	1	2	1	-	-	1
Сељани	У	9	1	-	1	1	1	-	-	-	1	3	-	-	-	-	1	-	-	-
	М	5	-	-	-	1	1	-	-	-	-	2	-	-	-	-	-	1	-	-
	Ж	4	1	-	1	-	-	-	-	-	1	1	-	-	-	-	-	-	-	-
Слато	У	50	1	1	2	3	2	1	3	3	4	4	3	4	5	1	4	6	2	1
	М	25	-	-	-	1	2	1	2	-	3	4	2	3	2	-	2	-	2	1
	Ж	25	1	1	2	2	-	-	1	3	1	-	1	1	3	1	2	6	-	-
Сопиља	У	121	3	6	1	6	3	6	5	7	4	6	8	12	14	9	7	15	6	3
	М	62	3	4	1	1	2	1	5	5	3	2	5	7	6	4	3	6	3	1
	Ж	59	-	2	-	5	1	5	-	2	1	4	3	5	8	5	4	9	3	2
Студенци	У	9	-	-	-	-	-	1	1	-	-	1	-	1	2	-	1	1	-	-
	М	6	-	-	-	-	-	1	-	-	-	1	-	1	2	-	1	-	-	-
	Ж	3	-	-	-	-	-	1	-	-	-	-	-	1	-	-	-	-	1	-
Трусина	У	79	1	2	2	1	4	2	3	5	7	7	11	4	7	4	7	5	2	-
	М	40	1	2	1	-	2	2	1	2	3	4	5	8	2	3	1	2	1	-
	Ж	39	-	-	1	1	2	-	2	3	2	3	2	3	2	4	3	5	4	2
Удрежње	У	186	10	7	13	13	8	3	9	18	13	13	10	8	12	8	12	13	9	7
	М	99	6	2	7	8	5	1	5	12	8	10	5	6	5	2	5	6	5	1
	Ж	87	4	5	6	5	3	2	4	6	5	3	5	2	7	6	7	7	4	6
Хрушта	У	153	11	15	7	4	4	5	17	13	9	7	10	9	12	11	9	3	2	5
	М	74	7	8	4	3	2	1	6	9	4	4	4	3	6	5	4	2	1	1
	Ж	79	4	7	3	1	2	4	11	4	5	3	6	6	6	6	5	1	1	4
Хумчани	У	65	-	-	3	-	5	2	2	2	3	4	5	3	8	7	9	6	3	3
	М	30	-	-	1	-	2	2	1	1	1	1	5	1	4	2	4	2	2	1
	Ж	35	-	-	2	-	3	-	1	1	2	3	-	2	4	5	5	4	1	2
Чесим	У	5	-	-	1	1	1	-	-	-	1	1	-	-	-	-	-	-	-	-
	М	3	-	-	1	-	1	-	-	-	-	1	-	-	-	-	-	-	-	-
	Ж	2	-	-	-	1	-	-	-	-	1	-	-	-	-	-	-	-	-	-
Шеховина	У	598	20	38	44	46	40	32	30	42	54	45	48	29	38	24	25	27	9	7
	М	313	14	21	23	21	25	23	16	23	26	26	27	15	14	11	11	9	7	1
	Ж	285	6	17	21	25	15	9	14	19	28	19	21	14	24	13	14	18	2	6
Шипачно	У	44	1	2	3	2	4	3	1	2	2	4	3	3	1	2	5	2	3	1
	М	25	1	1	1	1	1	2	1	1	1	3	3	2	1	2	1	-	2	1
	Ж	19	-	1	2	1	3	1	-	1	1	1	-	1	-	-	4	2	1	-
НОВИ ГРАД	У	25 240	940	1 008	1 166	1 527	1 405	1 513	1 545	1 580	1 760	1 995	2 252	2 126	1 869	1 281	1 222	1 148	621	282
	М	12 580	476	528	641	792	742	792	807	819	917	1 020	1 182	1 077	924	567	532	444	233	87
	Ж	12 660	464	480	525	735	663	721	738	761	843	975	1 070	1 049	945	714	690	704	388	195
Ахметовци	У	128	3	1	3	5	3	3	4	7	8	11	8	12	13	8	17	12	9	1
	М	59	-	-	1	1	2	1	2	5	5	7	4	7	7	4	6	3	3	1
	Ж	69	3	1	2	4	1	2	2	2	3	4	4	5	6	4	11	9	6	-
Благај Јапра	У	807	30	40	41	49	44	54	58	53	78	63	73	51	59	42	39	23	5	5
	М	412	17	25	17	25	23	25	28	32	38	33	38	26	35	16	20	10	-	4
	Ж	395	13	15	24	24	21	29	30	21	40	30	35	25	24	26	19	13	5	1

3. Становништво према старости (петогодишта) и полу, насељена мјеста

(наставак)

Територија	Пол	Укупно	Старост																	
			0-4	5-9	10-15	15-19	20-24	25-29	30-34	35-39	40-44	45-49	50-54	55-59	60-64	65-69	70-74	75-79	80-84	85 и више
Благај Ријека	У	488	10	22	11	20	31	33	25	41	25	29	59	50	47	15	31	23	10	6
	М	245	5	11	7	8	14	14	15	22	15	15	31	27	27	7	12	9	3	3
	Ж	243	5	11	4	12	17	19	10	19	10	14	28	23	20	8	19	14	7	3
Блатна	У	367	13	12	20	27	26	10	24	20	25	24	24	27	44	17	15	22	8	9
	М	191	6	6	12	14	13	6	13	11	19	11	10	17	19	11	5	13	2	3
	Ж	176	7	6	8	13	13	4	11	9	6	13	14	10	25	6	10	9	6	6
Ведовица	У	65	3	-	2	4	10	3	-	2	5	10	12	-	1	2	6	4	1	-
	М	34	2	-	-	2	5	3	-	1	2	5	8	-	1	-	2	3	-	-
	Ж	31	1	-	2	2	5	-	-	1	3	5	4	-	-	2	4	1	1	-
Велика Жуљевица	У	224	8	2	5	7	10	8	9	3	12	19	20	18	28	18	18	18	16	5
	М	118	2	1	2	3	8	5	4	2	8	9	15	10	18	7	10	6	7	1
	Ж	106	6	1	3	4	2	3	5	1	4	10	5	8	10	11	8	12	9	4
Велика Рујишка	У	103	1	1	6	5	3	5	3	7	5	16	5	6	9	4	16	6	4	1
	М	57	1	1	4	3	3	3	1	4	2	11	3	4	4	1	7	1	4	-
	Ж	46	-	-	2	2	-	2	2	3	3	5	2	2	5	3	9	5	-	1
Витасавци	У	399	26	18	24	23	30	26	27	20	20	27	34	33	29	17	13	18	11	3
	М	207	13	10	12	15	16	16	14	12	9	16	17	18	17	6	7	6	2	1
	Ж	192	13	8	12	8	14	10	13	8	11	11	17	15	12	11	6	12	9	2
Горње Водичево	У	278	8	5	10	20	17	13	10	17	16	24	22	15	20	22	14	24	17	4
	М	138	2	2	5	9	11	7	6	9	7	13	15	8	7	6	11	12	6	2
	Ж	140	6	3	5	11	6	6	4	8	9	11	7	7	13	16	3	12	11	2
Горњи Агићи	У	244	7	13	8	17	10	12	23	17	19	17	28	23	13	7	11	9	8	2
	М	123	2	7	3	8	6	5	14	8	10	9	13	13	8	2	7	4	3	1
	Ж	121	5	6	5	9	4	7	9	9	9	8	15	10	5	5	4	5	5	1
Горњи Ракани	У	249	6	8	2	13	15	17	14	14	14	25	25	25	15	16	9	16	12	3
	М	121	3	2	2	6	5	10	10	7	5	11	14	15	5	10	3	6	5	2
	Ж	128	3	6	-	7	10	7	4	7	9	14	11	10	10	6	6	10	7	1
Грабашница	У	30	-	-	-	3	1	1	1	1	2	2	4	3	2	3	3	2	2	-
	М	16	-	-	-	1	1	1	1	-	1	1	-	3	1	2	2	1	1	-
	Ж	14	-	-	-	2	-	-	-	1	1	1	4	-	1	1	1	1	1	-
Деветаци	У	70	2	1	-	2	5	5	5	3	3	1	3	8	6	5	7	6	5	3
	М	40	1	1	-	2	3	3	4	3	2	1	-	4	3	4	3	2	3	1
	Ж	30	1	-	-	-	2	2	1	-	1	-	3	4	3	1	4	4	2	2
Добрљин	У	858	33	34	22	44	51	47	55	49	44	66	89	87	76	35	42	45	30	9
	М	442	18	19	13	21	32	29	30	30	21	27	47	41	45	17	20	14	15	3
	Ж	416	15	15	9	23	19	18	25	19	23	39	42	46	31	18	22	31	15	6
Доње Водичево	У	615	34	23	20	28	21	49	39	26	38	28	53	71	57	25	33	37	11	22
	М	313	19	12	10	17	10	26	28	12	19	18	26	36	26	14	17	14	2	7
	Ж	302	15	11	10	11	11	23	11	14	19	10	27	35	31	11	16	23	9	15
Доњи Агићи	У	637	21	24	36	35	34	37	43	45	43	49	49	41	56	41	30	27	16	10
	М	341	14	10	17	18	22	25	21	27	24	31	25	24	27	19	13	11	8	5
	Ж	296	7	14	19	17	12	12	22	18	19	18	24	17	29	22	17	16	8	5
Доњи Ракани	У	338	12	23	29	23	13	23	17	21	27	26	27	27	18	17	13	14	6	2
	М	162	6	8	17	11	5	9	4	8	17	18	12	14	6	10	7	7	3	-
	Ж	176	6	15	12	12	8	14	13	13	10	8	15	13	12	7	6	7	3	2
Јоховица	У	98	3	1	3	7	12	5	2	3	7	14	7	4	7	6	3	10	2	2
	М	56	2	1	1	3	5	4	1	2	5	11	6	2	2	2	2	5	2	-
	Ж	42	1	-	2	4	7	1	1	1	2	3	1	2	5	4	1	5	-	2
Јошава	У	98	3	3	9	14	3	2	4	8	8	8	6	7	7	1	7	7	1	-
	М	51	-	2	6	8	2	-	2	4	5	4	5	3	4	-	2	3	1	-
	Ж	47	3	1	3	6	1	2	2	4	3	4	1	4	3	1	5	4	-	-
Кршље	У	434	17	14	16	29	27	29	11	24	29	32	42	32	44	23	20	25	14	6
	М	225	7	8	11	12	16	19	8	14	11	19	27	16	20	13	7	8	6	3
	Ж	209	10	6	5	17	11	10	3	10	18	13	15	16	24	10	13	17	8	3
Куљани	У	83	3	7	1	4	1	4	2	5	1	6	7	10	14	1	6	3	2	6
	М	44	1	5	-	2	1	2	1	3	1	3	5	5	9	-	2	1	1	2
	Ж	39	2	2	1	2	-	2	1	2	-	3	2	5	5	1	4	2	1	4

3. Становништво према старости (петогодишња) и полу, насељена мјеста

(наставак)

Територија	Пол	Укупно	Старост																	
			0-4	5-9	10-15	15-19	20-24	25-29	30-34	35-39	40-44	45-49	50-54	55-59	60-64	65-69	70-74	75-79	80-84	85 и више
Љешљани	У	32	-	1	-	2	1	-	-	4	2	2	1	2	2	7	5	3	-	-
	М	19	-	-	-	2	1	-	-	2	2	2	-	-	1	3	4	2	-	-
	Ж	13	-	1	-	-	-	-	-	2	-	-	1	2	1	4	1	1	-	-
Мазих	У	84	3	2	2	6	6	6	2	3	6	8	12	8	8	6	2	1	3	-
	М	46	2	2	1	4	2	5	1	1	4	3	7	5	5	2	1	-	1	-
Мала Жуљевица	У	62	3	-	1	1	4	2	1	3	1	3	7	7	4	5	10	8	2	-
	М	33	2	-	1	1	3	-	1	1	1	2	5	4	2	2	5	2	1	-
Мала Крупска Рујишка	У	384	13	17	19	27	24	13	16	19	22	42	37	27	26	11	24	29	14	4
	М	198	5	6	10	18	15	7	4	13	10	20	19	17	15	8	11	13	6	1
Мала Новска Рујишка	У	412	8	12	17	24	27	21	15	23	30	35	44	46	28	26	16	19	17	4
	М	217	5	6	7	13	16	9	10	13	17	19	26	24	13	15	9	9	5	1
Масловаре	У	284	11	11	24	24	24	18	13	13	33	26	22	23	8	6	14	5	5	4
	М	145	5	6	13	11	13	10	7	7	15	14	13	15	5	1	5	-	4	1
Матавази	У	466	15	20	18	41	28	33	24	30	26	38	36	43	35	15	12	28	16	8
	М	252	9	13	13	16	18	19	12	18	14	21	23	23	20	6	4	13	8	2
Нови Град	У	9 415	359	403	468	555	514	602	669	621	657	717	807	798	712	538	409	340	168	78
	М	4 453	170	212	262	291	260	305	331	294	329	330	380	363	329	241	153	132	53	18
Петковац	У	205	6	5	8	19	8	13	14	16	15	12	16	21	15	13	12	9	3	-
	М	102	3	2	5	8	5	5	12	6	12	6	8	10	7	3	6	2	2	-
Пољавнице	У	1 266	53	41	89	83	77	85	73	86	79	100	125	106	90	61	40	44	27	7
	М	630	33	22	43	42	41	51	34	40	35	55	56	60	42	26	24	14	11	1
Прусци	У	196	11	6	9	9	2	10	2	9	14	10	19	15	15	11	16	21	10	7
	М	101	8	3	5	5	-	4	2	3	12	5	13	8	6	3	10	8	2	4
Равнице	У	581	22	26	23	31	25	37	37	31	34	40	45	61	49	31	27	28	22	12
	М	262	10	12	11	18	9	14	22	15	16	18	22	31	22	16	8	9	7	2
Радомировац	У	419	16	25	21	30	19	21	18	28	29	35	47	17	28	13	32	29	8	3
	М	204	7	13	10	12	7	12	8	19	16	21	32	9	12	2	13	10	1	-
Раковац	У	19	-	-	-	-	2	-	1	-	2	2	2	-	4	2	2	-	1	1
	М	11	-	-	-	-	1	-	1	-	2	-	2	-	2	1	1	-	-	1
Рашће	У	174	8	6	4	8	7	6	10	16	11	8	19	20	10	17	3	11	8	2
	М	93	4	3	2	6	3	2	5	11	7	4	10	10	9	5	2	5	3	2
Рудице	У	590	19	29	24	35	37	39	44	42	46	46	54	50	34	29	17	27	13	5
	М	304	10	16	17	19	22	14	26	22	20	24	28	25	19	11	11	12	7	1
Сводна	У	1 038	40	43	45	58	60	62	55	69	63	88	83	97	67	44	61	62	28	13
	М	540	22	24	26	35	28	31	32	41	31	49	48	49	34	25	25	27	8	5
Соколиште	У	410	17	18	17	26	24	14	15	30	31	26	47	25	32	19	27	25	9	8
	М	225	12	6	10	17	15	8	9	17	15	15	35	12	18	7	13	9	4	3
Сухача	У	506	13	17	16	28	29	32	34	26	41	59	49	55	27	15	26	20	14	5
	М	256	8	9	11	12	9	17	15	16	21	32	26	34	17	3	10	9	6	1
	У	250	5	8	5	16	20	15	19	10	20	27	23	21	10	12	16	11	8	4
	М	250	5	8	5	16	20	15	19	10	20	27	23	21	10	12	16	11	8	4

3. Становништво према старости (петогодишта) и полу, насељена мјеста

(наставак)

Територија	Пол	Укупно	Старост																	
			0-4	5-9	10-15	15-19	20-24	25-29	30-34	35-39	40-44	45-49	50-54	55-59	60-64	65-69	70-74	75-79	80-84	85 и више
Трговиште	У	274	5	8	8	14	11	14	13	15	25	27	20	28	21	7	20	23	13	2
	М	147	2	4	7	9	5	9	6	12	17	15	13	15	10	4	12	4	3	-
	Ж	127	3	4	1	5	6	5	7	3	8	12	7	13	11	3	8	19	10	2
Ђеле	У	165	9	8	13	11	9	6	12	14	16	12	13	11	11	5	6	4	4	1
	М	89	5	3	9	5	7	5	4	8	10	8	8	5	6	2	2	-	2	-
	Ж	76	4	5	4	6	2	1	8	6	6	4	5	6	5	3	4	4	2	1
Хозићи	У	610	32	25	26	33	29	48	50	34	66	52	62	52	23	23	26	14	10	5
	М	321	16	17	16	15	18	24	28	15	41	23	34	30	11	8	18	3	3	1
	Ж	289	16	8	10	18	11	24	22	19	25	29	28	22	12	15	8	11	7	4
Церовица	У	159	7	5	4	13	9	6	8	12	8	12	15	11	8	4	19	9	8	1
	М	85	7	2	2	5	4	4	5	5	8	9	6	7	1	7	4	4	-	
	Ж	74	-	3	2	8	5	2	3	7	3	4	6	5	1	3	12	5	4	1
Црна Ријека	У	106	4	4	1	6	11	6	5	7	12	4	9	9	5	7	6	6	2	2
	М	53	2	2	1	3	5	3	5	3	5	2	5	5	1	4	1	3	2	1
	Ж	53	2	2	-	3	6	3	-	4	7	2	4	4	4	3	5	3	-	1
Чађавица Горња	У	240	8	6	8	19	14	11	11	8	18	31	23	15	7	20	18	12	7	4
	М	122	5	4	3	11	7	7	5	5	10	15	13	8	2	8	8	7	3	1
	Ж	118	3	2	5	8	7	4	6	3	8	16	10	7	5	12	10	5	4	3
Чађавица Доња	У	338	12	11	24	35	24	10	17	22	26	43	21	17	20	16	13	13	10	4
	М	173	2	6	8	19	18	6	9	9	15	23	15	10	10	7	3	7	5	1
	Ж	165	10	5	16	16	6	4	8	13	11	20	6	7	10	9	10	6	5	3
Чађавица Средња	У	192	3	7	9	10	13	12	10	13	18	20	20	12	15	5	6	7	9	3
	М	104	1	4	8	6	7	8	6	7	9	13	11	6	8	2	1	1	5	1
	Ж	88	2	3	1	4	6	4	4	6	9	7	9	6	7	3	5	6	4	2
НОВО ГОРАЖДЕ	У	2 915	101	96	81	130	176	217	205	173	166	206	247	306	283	144	131	140	80	33
	М	1 500	49	43	34	63	103	127	101	105	91	107	125	155	146	80	50	63	46	12
	Ж	1 415	52	53	47	67	73	90	104	68	75	99	122	151	137	64	81	77	34	21
Башабулићи	У	9	-	-	-	-	-	-	-	1	-	-	1	-	1	3	1	1	1	-
	М	4	-	-	-	-	-	-	-	-	-	-	1	-	-	2	-	-	1	-
	Ж	5	-	-	-	-	-	-	-	1	-	-	-	-	1	1	1	1	-	-
Богданићи	У	27	-	-	-	-	3	2	-	2	2	1	3	-	5	4	1	3	1	-
	М	14	-	-	-	-	-	2	-	2	1	-	2	-	2	2	-	3	-	-
	Ж	13	-	-	-	-	3	-	-	-	1	1	1	-	3	2	1	-	1	-
Борак Брдо	У	33	-	2	1	-	3	-	1	2	2	3	5	2	3	4	2	1	1	1
	М	14	-	-	-	-	2	-	-	1	1	1	2	1	1	4	-	-	1	-
	Ж	19	-	2	1	-	1	-	1	1	1	2	3	1	2	-	2	1	-	1
Бучје	У	22	-	-	-	-	2	2	-	2	1	2	1	3	6	1	-	1	1	-
	М	16	-	-	-	-	2	2	-	1	1	1	-	2	4	1	-	1	1	-
	Ж	6	-	-	-	-	-	-	-	1	-	1	1	1	2	-	-	-	-	-
Влаховићи	У	31	-	-	1	2	3	1	1	1	2	2	5	3	2	1	1	4	2	-
	М	18	-	-	1	2	2	1	-	1	-	2	2	2	2	-	1	1	1	-
	Ж	13	-	-	-	-	1	-	1	-	2	-	3	1	-	1	-	3	1	-
Гојчевићи	У	14	-	-	-	1	-	1	-	-	-	-	1	3	-	1	3	4	-	-
	М	7	-	-	-	-	-	1	-	-	-	-	-	2	-	1	1	2	-	-
	Ж	7	-	-	-	1	-	-	-	-	-	-	1	1	-	2	2	-	-	-
Градац	У	74	2	3	1	4	7	4	3	2	5	7	5	11	8	3	1	2	4	2
	М	36	-	3	-	-	2	3	1	1	3	2	4	3	5	3	-	2	3	1
	Ж	38	2	-	1	4	5	1	2	1	2	5	1	8	3	-	1	-	1	1
Доње Село	У	5	-	-	-	-	1	-	-	-	-	2	1	1	-	-	-	-	-	-
	М	2	-	-	-	-	-	-	-	-	-	1	-	1	-	-	-	-	-	-
	Ж	3	-	-	-	-	1	-	-	-	-	1	1	-	-	-	-	-	-	-
Драговићи	У	12	-	-	-	1	2	2	1	-	-	-	4	2	-	-	-	-	-	-
	М	4	-	-	-	-	-	-	1	-	-	-	2	1	-	-	-	-	-	-
	Ж	8	-	-	-	1	2	2	-	-	-	-	2	1	-	-	-	-	-	-
Драгољи	У	8	-	-	-	-	-	-	-	-	1	-	-	-	2	1	-	3	-	1
	М	5	-	-	-	-	-	-	-	-	1	-	-	-	1	1	-	2	-	-
	Ж	3	-	-	-	-	-	-	-	-	-	-	-	-	1	-	-	1	-	1

3. Становништво према старости (петогодишта) и полу, насељена мјеста

(наставак)

Територија	Пол	Укупно	Старост																	
			0-4	5-9	10-15	15-19	20-24	25-29	30-34	35-39	40-44	45-49	50-54	55-59	60-64	65-69	70-74	75-79	80-84	85 и више
Живојевићи	У	11	-	-	-	-	-	2	-	-	1	-	1	-	2	-	2	2	1	-
	М	6	-	-	-	-	-	2	-	-	1	-	-	-	1	-	1	-	1	-
	Ж	5	-	-	-	-	-	-	-	-	-	-	1	-	1	-	1	2	-	-
Жигови	У	12	-	-	2	-	-	1	1	-	1	-	2	-	2	1	1	1	-	-
	М	7	-	-	1	-	-	1	-	-	1	-	1	-	1	1	-	1	-	-
	Ж	5	-	-	1	-	-	-	1	-	-	-	1	-	1	-	1	-	-	-
Жужело	У	35	-	-	1	4	2	2	3	2	2	4	6	2	1	-	2	3	1	-
	М	17	-	-	1	2	1	1	1	1	1	2	5	1	1	-	-	-	-	-
	Ж	18	-	-	-	2	1	1	2	1	1	2	1	1	-	-	2	3	1	-
Закаље	У	29	-	-	-	4	3	3	2	2	3	2	1	3	3	1	2	-	-	-
	М	16	-	-	-	1	3	2	1	1	2	1	-	1	2	1	1	-	-	-
	Ж	13	-	-	-	3	-	1	1	1	1	1	2	1	1	-	1	-	-	-
Запљевац	У	41	-	-	-	1	-	1	-	-	-	4	2	7	6	4	6	5	4	1
	М	25	-	-	-	1	-	1	-	-	-	2	1	4	5	1	2	3	4	1
	Ж	16	-	-	-	-	-	-	-	-	-	2	1	3	1	3	4	2	-	-
Земгреси	У	3	-	-	-	-	-	-	-	-	-	-	1	-	1	1	-	-	-	-
	М	2	-	-	-	-	-	-	-	-	-	-	1	-	-	1	-	-	-	-
	Ж	1	-	-	-	-	-	-	-	-	-	-	-	-	1	-	-	-	-	-
Зидине	У	547	28	19	19	33	34	43	45	31	33	51	35	51	45	24	19	18	10	9
	М	266	12	8	7	15	23	21	19	18	22	23	15	28	22	11	8	7	4	3
	Ж	281	16	11	12	18	11	22	26	13	11	28	20	23	23	13	11	11	6	6
Зорлаци	У	15	-	-	-	-	2	-	-	-	1	1	1	1	2	2	2	3	-	-
	М	9	-	-	-	-	2	-	-	-	-	1	1	1	-	1	1	2	-	-
	Ж	6	-	-	-	-	-	-	-	-	1	-	-	-	2	1	1	1	-	-
Јабuka	У	5	-	-	-	-	-	-	-	-	-	-	-	-	-	-	1	3	1	-
	М	2	-	-	-	-	-	-	-	-	-	-	-	-	-	-	-	1	1	-
	Ж	3	-	-	-	-	-	-	-	-	-	-	-	-	-	-	1	2	-	-
Канлићи	У	24	2	1	-	-	1	3	-	3	2	-	3	3	-	-	3	2	1	-
	М	12	2	-	-	-	1	2	-	1	1	-	1	2	-	-	1	-	1	-
	Ж	12	-	1	-	-	-	1	-	2	1	-	2	1	-	-	2	2	-	-
Караузовићи	У	9	-	-	-	-	1	-	-	-	1	-	1	-	-	1	1	1	3	-
	М	5	-	-	-	-	1	-	-	-	1	-	1	-	-	-	1	-	1	-
	Ж	4	-	-	-	-	-	-	-	-	-	-	-	-	-	1	-	1	2	-
Каровићи	У	21	-	-	1	1	3	1	-	1	2	-	4	1	3	1	-	2	1	-
	М	11	-	-	1	1	1	-	-	1	2	-	2	-	1	1	-	1	-	-
	Ж	10	-	-	-	-	2	1	-	-	-	-	2	1	2	-	-	1	1	-
Копачи	У	127	5	8	3	6	9	10	9	8	2	6	13	10	13	8	6	5	4	2
	М	66	3	1	2	4	4	7	6	5	1	2	6	5	6	5	3	3	3	-
	Ж	61	2	7	1	2	5	3	3	3	1	4	7	5	7	3	3	2	1	2
Костеник	У	12	-	-	-	1	1	1	-	-	-	-	-	2	2	1	4	-	-	-
	М	6	-	-	-	-	-	1	-	-	-	-	-	1	1	-	3	-	-	-
	Ж	6	-	-	-	1	1	-	-	-	-	-	-	1	1	1	1	-	-	-
Крашићи	У	36	5	1	-	1	-	6	3	3	2	-	4	2	3	-	-	2	4	-
	М	18	3	-	-	1	-	2	1	3	-	-	2	2	1	-	-	1	2	-
	Ж	18	2	1	-	-	-	4	2	-	2	-	2	-	2	-	-	1	2	-
Машићи	У	185	7	10	7	4	15	8	10	12	11	19	11	16	18	7	13	12	5	-
	М	86	1	6	2	2	7	4	4	7	3	12	6	7	8	3	5	6	3	-
	Ж	99	6	4	5	2	8	4	6	5	8	7	5	9	10	4	8	6	2	-
Неворићи	У	21	-	-	1	1	-	-	2	3	-	2	2	-	3	2	-	2	2	1
	М	10	-	-	-	-	-	-	1	2	-	2	2	-	-	1	-	-	1	1
	Ж	11	-	-	1	1	-	-	1	1	-	-	-	-	3	1	-	2	1	-
Новаковићи	У	2	-	-	-	-	-	-	-	-	-	-	-	-	-	-	-	2	-	-
	М	1	-	-	-	-	-	-	-	-	-	-	-	-	-	-	-	1	-	-
	Ж	1	-	-	-	-	-	-	-	-	-	-	-	-	-	-	-	1	-	-
Оџак	У	6	-	-	-	-	-	-	-	-	-	-	-	-	2	4	-	-	-	-
	М	3	-	-	-	-	-	-	-	-	-	-	-	-	1	2	-	-	-	-
	Ж	3	-	-	-	-	-	-	-	-	-	-	-	-	1	2	-	-	-	-

3. Становништво према старости (петогодишта) и полу, насељена мјеста

(наставак)

Територија	Пол	Укупно	Старост																	
			0-4	5-9	10-15	15-19	20-24	25-29	30-34	35-39	40-44	45-49	50-54	55-59	60-64	65-69	70-74	75-79	80-84	85 и више
Подкозара Горња	У	84	-	5	1	4	4	7	4	10	7	5	7	8	7	3	4	5	2	1
	М	43	-	3	-	3	3	5	-	5	4	3	5	3	3	2	-	2	1	1
	Ж	41	-	2	1	1	1	2	4	5	3	2	2	5	4	1	4	3	1	-
Подкозара Доња	У	146	6	12	2	3	7	12	12	9	13	7	14	17	12	7	4	6	3	-
	М	77	4	6	2	2	3	9	6	5	8	4	5	7	6	3	2	2	3	-
	Ж	69	2	6	-	1	4	3	6	4	5	3	9	10	6	4	2	4	-	-
Прибјеновићи	У	18	1	1	-	1	3	1	3	-	-	1	4	2	-	-	-	1	-	-
	М	8	-	-	-	-	3	-	1	-	-	-	3	-	-	-	-	1	-	-
	Ж	10	1	1	-	1	-	1	2	-	-	1	1	2	-	-	-	-	-	-
Пролаз	У	2	-	-	-	-	-	-	-	-	-	-	-	-	-	2	-	-	-	-
	М	1	-	-	-	-	-	-	-	-	-	-	-	-	-	1	-	-	-	-
	Ж	1	-	-	-	-	-	-	-	-	-	-	-	-	-	1	-	-	-	-
Пршеши	У	11	-	-	-	1	1	-	-	1	-	-	1	1	3	1	1	1	-	-
	М	6	-	-	-	-	1	-	-	1	-	-	-	1	2	-	1	-	-	-
	Ж	5	-	-	-	1	-	-	-	-	-	-	1	-	1	1	-	1	-	-
Радијевићи	У	2	-	-	-	-	-	-	-	-	-	-	-	1	1	-	-	-	-	-
	М	1	-	-	-	-	-	-	-	-	-	-	-	-	1	-	-	-	-	-
	Ж	1	-	-	-	-	-	-	-	-	-	-	-	1	-	-	-	-	-	-
Русањ	У	19	-	-	-	-	1	4	2	-	3	2	1	-	2	1	2	1	-	-
	М	12	-	-	-	-	1	3	-	-	3	1	1	-	-	1	1	1	-	-
	Ж	7	-	-	-	-	-	1	2	-	-	1	-	-	2	-	1	-	-	-
Сеоца	У	7	-	-	-	-	-	-	1	-	-	-	-	2	-	-	-	1	2	1
	М	4	-	-	-	-	-	-	1	-	-	-	-	1	-	-	-	-	2	-
	Ж	3	-	-	-	-	-	-	-	-	-	-	-	1	-	-	-	1	-	1
Слатина	У	351	17	11	11	13	23	23	28	22	18	33	30	39	34	13	15	11	5	5
	М	166	8	4	2	9	13	7	13	17	6	15	17	17	17	6	7	6	1	1
	Ж	185	9	7	9	4	10	16	15	5	12	18	13	22	17	7	8	5	4	4
Сопотница	У	485	12	16	15	27	24	50	38	39	32	24	39	58	44	28	13	12	11	3
	М	265	7	9	8	10	14	33	24	21	16	14	22	28	26	15	5	4	7	2
	Ж	220	5	7	7	17	10	17	14	18	16	10	17	30	18	13	8	8	4	1
Сурови	У	2	-	-	-	-	-	-	-	-	-	-	-	-	-	-	1	1	-	-
	М	1	-	-	-	-	-	-	-	-	-	-	-	-	-	-	-	1	-	-
	Ж	1	-	-	-	-	-	-	-	-	-	-	-	-	-	-	1	-	-	-
Устипрача	У	259	6	3	7	7	11	19	23	10	10	18	26	42	31	10	15	10	7	4
	М	144	5	2	2	4	6	12	16	7	7	10	11	25	18	7	3	5	2	2
	Ж	115	1	1	5	3	5	7	7	3	3	8	15	17	13	3	12	5	5	2
Хајрадиновићи	У	2	-	-	-	-	-	-	-	-	-	1	-	1	-	-	-	-	-	-
	М	2	-	-	-	-	-	-	-	-	-	-	1	-	1	-	-	-	-	-
	Ж	-	-	-	-	-	-	-	-	-	-	-	-	-	-	-	-	-	-	-
Хладила	У	49	5	1	3	3	3	3	3	1	3	3	1	5	5	3	2	5	-	-
	М	25	2	-	1	2	2	2	-	1	2	2	-	3	2	2	2	2	-	-
	Ж	24	3	1	2	1	1	1	3	-	1	1	1	2	3	1	-	3	-	-
Хрид	У	8	-	-	-	-	-	1	-	-	-	-	2	3	-	-	1	1	-	-
	М	5	-	-	-	-	-	1	-	-	-	-	1	2	-	-	1	-	-	-
	Ж	3	-	-	-	-	-	-	-	-	-	-	1	1	-	-	-	1	-	-
Хрушањ	У	15	-	-	1	-	3	1	1	-	-	-	5	1	1	-	-	-	1	1
	М	9	-	-	1	-	3	-	1	-	-	-	2	1	1	-	-	-	-	-
	Ж	6	-	-	-	-	-	1	-	-	-	-	3	-	-	-	-	-	1	1
Хубјери	У	78	5	3	4	7	4	3	9	6	6	6	4	3	8	3	2	3	1	1
	М	42	2	1	3	4	3	2	4	3	3	5	1	2	4	2	-	2	1	-
	Ж	36	3	2	1	3	1	1	5	3	3	1	3	1	4	1	2	1	-	1
Џуха	У	1	-	-	-	-	-	-	-	-	-	-	-	-	-	-	-	-	1	-
	М	1	-	-	-	-	-	-	-	-	-	-	-	-	-	-	-	-	1	-
	Ж	-	-	-	-	-	-	-	-	-	-	-	-	-	-	-	-	-	-	-
ОСМАЦИ	У	5 546	265	260	311	384	390	381	409	397	365	414	452	391	378	248	206	168	80	47
	М	2 779	143	138	155	198	192	207	211	213	189	201	240	183	174	124	94	63	34	20
	Ж	2 767	122	122	156	186	198	174	198	184	176	213	212	208	204	124	112	105	46	27

3. Становништво према старости (петогодишта) и полу, насељена мјеста

(наставак)

Територија	Пол	Укупно	Старост																	
			0-4	5-9	10-15	15-19	20-24	25-29	30-34	35-39	40-44	45-49	50-54	55-59	60-64	65-69	70-74	75-79	80-84	85 и више
Борогово	У	252	22	15	6	10	5	27	19	18	17	16	16	18	30	17	11	4	1	-
	М	132	13	7	2	5	3	13	12	10	12	7	10	6	15	9	7	1	-	-
	Ж	120	9	8	4	5	2	14	7	8	5	9	6	12	15	8	4	3	1	-
Вилчевићи	У	394	23	17	28	31	23	25	37	28	25	24	27	25	29	15	18	9	6	4
	М	210	14	12	14	16	10	15	20	17	15	13	16	11	14	9	9	4	1	-
	Ж	184	9	5	14	15	13	10	17	11	10	11	11	14	15	6	9	5	5	4
Гојчин	У	112	-	5	10	9	5	6	8	8	8	4	9	5	7	7	6	10	2	3
	М	52	-	2	3	5	2	5	3	4	5	3	3	3	4	-	3	5	1	1
	Ж	60	-	3	7	4	3	1	5	4	3	1	6	2	3	7	3	5	1	2
Зелина	У	113	3	5	5	7	9	6	5	7	4	7	12	13	6	8	4	8	1	3
	М	56	-	1	5	5	3	4	2	5	3	3	7	8	2	3	-	3	-	2
	Ж	57	3	4	-	2	6	2	3	2	1	4	5	5	4	5	4	5	1	1
Косовача	У	93	9	2	6	8	10	4	4	7	3	6	11	4	8	5	1	3	2	-
	М	51	6	2	2	4	5	3	3	4	1	4	8	1	3	3	1	1	-	-
	Ж	42	3	-	4	4	5	1	1	3	2	2	3	3	5	2	-	2	2	-
Кулина	У	144	7	8	8	7	4	10	11	10	7	9	10	16	13	7	12	4	1	-
	М	79	6	4	2	4	-	9	7	6	5	6	4	6	7	2	8	3	-	-
	Ж	65	1	4	6	3	4	1	4	4	2	3	6	10	6	5	4	1	1	-
Кусоње	У	134	10	8	4	5	7	9	13	15	5	6	6	16	8	8	9	5	-	-
	М	64	3	6	2	3	1	6	8	8	3	2	2	8	2	5	3	2	-	-
	Ж	70	7	2	2	2	6	3	5	7	2	4	4	8	6	3	6	3	-	-
Матковац	У	347	10	15	17	24	20	21	22	17	22	33	23	28	28	18	16	15	12	6
	М	166	4	8	8	11	10	10	9	9	9	17	10	15	14	9	9	5	4	5
	Ж	181	6	7	9	13	10	11	13	8	13	16	13	13	14	9	7	10	8	1
Махала	У	578	24	29	41	41	55	37	37	44	39	48	53	35	32	23	13	15	8	4
	М	284	17	11	21	22	30	23	17	25	17	19	27	15	16	8	6	5	4	1
	Ж	294	7	18	20	19	25	14	20	19	22	29	26	20	16	15	7	10	4	3
Осмаци	У	933	40	47	37	65	47	67	63	58	55	65	84	79	80	39	46	33	17	11
	М	463	21	22	19	40	20	30	36	26	30	35	43	40	37	20	19	12	7	6
	Ж	470	19	25	18	25	27	37	27	32	25	30	41	39	43	19	27	21	10	5
Ракино Брдо	У	222	11	8	13	16	15	18	14	18	16	21	19	11	9	11	7	9	4	2
	М	108	4	3	6	9	7	10	7	12	8	10	11	6	2	7	2	1	2	1
	Ж	114	7	5	7	7	8	8	7	6	8	11	8	5	7	4	5	8	2	1
Сајтовићи	У	232	5	10	14	24	16	10	18	18	17	18	18	13	22	13	7	5	3	1
	М	123	2	8	9	10	8	9	10	10	9	9	11	5	9	9	2	1	2	-
	Ж	109	3	2	5	14	8	1	8	8	8	9	7	8	13	4	5	4	1	1
Хајвази	У	504	16	21	39	45	49	27	43	33	41	35	43	30	28	28	13	7	3	3
	М	249	8	15	19	21	28	12	18	16	18	15	25	11	14	17	7	3	1	1
	Ж	255	8	6	20	24	21	15	25	17	23	20	18	19	14	11	6	4	2	2
Цапарде	У	909	48	47	48	53	73	74	65	60	66	80	77	63	51	35	32	20	9	8
	М	440	23	23	25	21	38	39	36	27	34	39	38	29	25	15	13	8	5	2
	Ж	469	25	24	23	32	35	35	29	33	32	41	39	34	26	20	19	12	4	6
Шехер	У	579	37	23	35	39	52	40	50	56	40	42	44	35	27	14	11	21	11	2
	М	302	22	14	18	22	27	19	23	34	20	19	25	19	10	8	5	9	7	1
	Ж	277	15	9	17	17	25	21	27	22	20	23	19	16	17	6	6	12	4	1
ОШТРА ЛУКА	У	2 705	103	134	163	209	99	127	134	197	177	185	205	207	201	137	168	158	73	28
	М	1 386	53	69	90	109	49	70	70	102	104	113	124	99	112	59	63	63	25	12
	Ж	1 319	50	65	73	100	50	57	64	95	73	72	81	108	89	78	105	95	48	16
Батковци	У	78	5	12	4	9	-	3	6	5	3	5	4	4	1	3	4	6	3	1
	М	40	3	8	2	6	-	1	2	1	3	4	2	2	1	2	2	-	-	1
	Ж	38	2	4	2	3	-	2	4	4	-	1	2	2	-	1	2	6	3	-
Будимлић Јапра	У	163	4	3	9	17	5	5	4	8	12	9	14	15	12	11	15	11	5	4
	М	83	2	1	5	13	1	3	3	3	5	6	11	7	6	5	5	5	1	1
	Ж	80	2	2	4	4	4	2	1	5	7	3	3	8	6	6	10	6	4	3
Гаревица	У	19	-	-	1	1	2	-	-	-	2	4	2	1	-	1	3	2	-	-
	М	11	-	-	-	-	2	-	-	-	1	3	1	1	-	1	1	1	-	-
	Ж	8	-	-	1	1	-	-	-	-	1	1	1	-	-	-	2	1	-	-

3. Становништво према старости (петогодишта) и полу, насељена мјеста

(наставак)

Територија	Пол	Укупно	Старост																	
			0-4	5-9	10-15	15-19	20-24	25-29	30-34	35-39	40-44	45-49	50-54	55-59	60-64	65-69	70-74	75-79	80-84	85 и више
Горња Козица	У	19	-	1	2	-	-	-	-	1	1	1	2	2	3	2	2	-	-	
	М	12	-	1	2	-	-	-	-	-	1	1	1	1	2	1	1	1	-	
	Ж	7	-	-	-	-	-	-	-	1	-	-	1	1	-	2	1	1	-	
Горња Трамошња	У	79	-	2	6	-	1	1	-	8	5	6	2	2	9	5	8	14	9	
	М	42	-	-	2	-	1	-	-	5	2	6	2	2	5	3	2	8	4	
	Ж	37	-	2	4	-	-	1	-	3	3	-	-	-	4	2	6	6	5	
Доња Козица	У	225	7	12	18	10	6	8	12	18	18	10	12	19	23	14	13	14	4	
	М	117	5	8	12	7	3	2	5	9	13	7	8	8	13	5	4	5	1	
	Ж	108	2	4	6	3	3	6	7	9	5	3	4	11	10	9	9	9	3	
Доња Трамошња	У	1	-	-	-	-	-	-	-	-	-	-	-	-	1	-	-	-	-	
	М	1	-	-	-	-	-	-	-	-	-	-	-	-	-	1	-	-	-	
	Ж	-	-	-	-	-	-	-	-	-	-	-	-	-	-	-	-	-	-	
Дуге Њиве	У	49	5	1	2	5	4	3	-	3	5	6	1	4	1	1	1	4	3	
	М	24	1	1	1	2	3	2	-	1	3	4	1	2	-	-	-	2	1	
	Ж	25	4	-	1	3	1	1	-	2	2	2	-	2	1	1	1	2	2	
Копривна	У	524	27	22	24	37	21	30	35	40	41	31	36	42	39	30	26	30	8	
	М	265	13	9	17	18	8	17	17	20	25	16	20	18	22	14	9	16	4	
	Ж	259	14	13	7	19	13	13	18	20	16	15	16	24	17	16	17	14	4	
Марини	У	72	8	7	3	5	2	4	5	3	3	10	7	3	1	-	5	3	2	
	М	44	7	2	3	3	1	1	4	2	1	8	6	2	-	-	3	-	1	
	Ж	28	1	5	-	2	1	3	1	1	2	2	1	1	1	-	2	3	2	
Мркаљи	У	36	1	1	2	1	3	2	1	1	5	5	3	3	-	2	4	-	1	
	М	24	1	-	2	-	2	1	1	1	3	3	2	3	-	1	2	-	1	
	Ж	12	-	1	-	1	1	1	-	-	2	2	1	-	-	1	2	-	-	
Овањска	У	37	4	2	1	2	-	2	2	2	1	2	2	1	3	5	4	3	1	
	М	16	1	2	1	1	-	-	1	1	1	2	1	-	2	2	1	-	-	
	Ж	21	3	-	-	1	-	2	1	1	-	-	1	1	1	3	3	3	1	
Оштра Лука	У	767	28	50	53	67	28	40	49	58	50	52	62	59	61	35	42	20	11	
	М	388	12	25	25	35	14	26	23	33	30	23	40	27	34	14	19	5	3	
	Ж	379	16	25	28	32	14	14	26	25	20	29	22	32	27	21	23	15	8	
Подвидача	У	1	-	-	-	-	-	-	-	-	-	-	-	-	-	-	-	1	-	
	М	1	-	-	-	-	-	-	-	-	-	-	-	-	-	-	-	1	-	
	Ж	-	-	-	-	-	-	-	-	-	-	-	-	-	-	-	-	-	-	
Сасина	У	2	-	-	-	-	-	-	-	-	-	-	-	-	-	-	1	1	-	
	М	1	-	-	-	-	-	-	-	-	-	-	-	-	-	-	1	-	-	
	Ж	1	-	-	-	-	-	-	-	-	-	-	-	-	-	-	1	-	-	
Слатина	У	27	2	1	-	-	-	1	-	1	2	1	-	6	4	2	1	3	3	
	М	13	1	1	-	-	-	-	-	1	2	1	-	3	3	-	-	-	1	
	Ж	14	1	-	-	-	-	1	-	-	-	-	-	3	1	2	1	3	2	
Стара Ријека	У	60	-	-	3	6	2	3	-	4	2	4	6	4	2	-	6	10	6	
	М	30	-	-	2	2	2	1	-	2	2	2	4	2	-	-	5	2	3	
	Ж	30	-	-	1	4	-	2	-	2	-	2	2	2	2	-	1	8	3	
Усорци	У	434	9	13	29	46	23	23	18	32	22	29	47	38	33	12	23	24	9	
	М	222	7	9	14	21	11	16	13	15	8	19	20	20	19	4	7	14	2	
	Ж	212	2	4	15	25	12	7	5	17	14	10	27	18	14	8	16	10	7	
Хадровци	У	17	-	-	-	-	-	-	-	2	2	3	1	1	2	4	-	2	-	
	М	12	-	-	-	-	-	-	-	2	2	3	1	-	3	-	1	-	-	
	Ж	5	-	-	-	-	-	-	-	-	-	-	-	1	2	1	-	1	-	
Хазиги	У	40	-	3	3	1	2	1	1	5	2	4	4	2	1	2	3	2	4	
	М	21	-	1	1	1	1	-	-	4	1	2	4	1	1	1	-	-	3	
	Ж	19	-	2	2	-	1	1	1	1	1	2	-	1	-	1	3	2	1	
Халиловци	У	55	3	4	3	2	-	1	1	6	1	3	-	1	7	6	7	6	4	
	М	19	-	1	1	-	-	-	1	2	1	3	-	-	4	2	2	1	1	
	Ж	36	3	3	2	2	-	1	-	4	-	-	-	1	3	4	5	5	3	
ПАЛЕ	У	20 359	890	866	942	1 281	1 350	1 447	1 466	1 294	1 083	1 315	1 654	1 921	1 487	907	951	854	461	
	М	9 744	457	439	504	632	657	750	702	682	518	633	756	943	706	385	388	342	186	
	Ж	10 615	433	427	438	649	693	697	764	612	565	682	898	978	781	522	563	512	275	

3. Становништво према старости (петогодишња) и полу, насељена мјеста

(наставак)

Територија	Пол	Укупно	Старост																	
			0-4	5-9	10-15	15-19	20-24	25-29	30-34	35-39	40-44	45-49	50-54	55-59	60-64	65-69	70-74	75-79	80-84	85 и више
Бјелогорци	У	88	-	-	1	4	6	4	4	3	7	5	6	13	8	3	8	11	4	1
	М	44	-	-	-	2	2	3	4	3	3	4	3	8	4	-	3	2	3	-
	Ж	44	-	-	1	2	4	1	-	-	4	1	3	5	4	3	5	9	1	1
Бљуштевац	У	269	4	6	15	13	17	16	13	17	19	19	20	19	27	13	19	20	7	5
	М	142	2	3	7	5	12	8	7	12	11	9	9	10	18	4	8	12	2	3
	Ж	127	2	3	8	8	5	8	6	5	8	10	11	9	9	9	11	8	5	2
Боговићи	У	46	-	1	-	-	1	-	1	-	2	2	5	7	4	5	6	5	4	3
	М	28	-	1	-	-	-	-	1	-	2	1	5	3	2	2	2	5	2	2
	Ж	18	-	-	-	-	1	-	-	-	-	1	-	4	2	3	4	-	2	1
Брдо	У	81	2	1	-	2	4	4	7	7	1	5	4	11	12	6	7	5	2	1
	М	40	-	-	-	1	3	-	4	5	-	3	2	5	6	2	5	2	2	-
	Ж	41	2	1	-	1	1	4	3	2	1	2	2	6	6	4	2	3	-	1
Брезовице	У	84	1	3	5	6	6	5	6	4	3	11	9	4	5	3	7	3	3	-
	М	40	-	-	3	3	3	4	3	2	3	5	4	2	2	2	2	2	-	-
	Ж	44	1	3	2	3	3	1	3	2	-	6	5	2	3	1	5	1	3	-
Брњица	У	23	-	-	1	-	-	-	2	-	-	1	2	-	3	3	4	2	2	3
	М	11	-	-	1	-	-	-	1	-	-	1	2	-	1	1	2	-	2	-
	Ж	12	-	-	-	-	-	-	1	-	-	-	-	-	2	2	2	2	-	3
Буђ	У	26	-	-	-	1	-	-	-	-	1	2	1	5	4	2	2	5	3	-
	М	13	-	-	-	-	-	-	-	-	1	2	-	3	2	1	2	-	2	-
	Ж	13	-	-	-	1	-	-	-	-	-	-	1	2	2	1	-	5	1	-
Виноград	У	30	-	-	1	-	-	2	-	1	2	1	4	3	2	3	-	5	5	1
	М	16	-	-	-	-	-	2	-	-	2	-	4	1	1	2	-	2	1	1
	Ж	14	-	-	1	-	-	-	-	1	-	1	-	2	1	1	-	3	4	-
Влаховићи	У	40	-	-	-	-	2	3	4	1	-	-	5	6	2	2	5	4	3	3
	М	19	-	-	-	-	1	-	4	1	-	-	2	3	-	1	3	2	1	1
	Ж	21	-	-	-	-	1	3	-	-	-	-	3	3	2	1	2	2	2	2
Глуховићи	У	4	-	-	-	-	-	1	-	-	-	-	1	1	-	-	-	-	1	-
	М	2	-	-	-	-	-	1	-	-	-	-	-	1	-	-	-	-	-	-
	Ж	2	-	-	-	-	-	-	-	-	-	-	-	-	-	-	-	-	1	-
Горња Винча	У	10	-	-	-	-	-	-	-	1	-	2	1	-	1	2	2	-	-	1
	М	4	-	-	-	-	-	-	-	1	-	1	-	-	-	-	2	-	-	-
	Ж	6	-	-	-	-	-	-	-	-	-	1	1	-	1	2	-	-	-	1
Горња Љубогошта	У	102	3	1	2	7	12	5	5	2	6	9	15	9	8	3	6	4	4	1
	М	48	2	-	2	2	8	1	2	-	3	3	8	5	4	2	3	2	1	-
	Ж	54	1	1	-	5	4	4	3	2	3	6	7	4	4	1	3	2	3	1
Горње Пале	У	694	31	39	25	45	44	38	53	53	36	45	56	64	43	39	29	29	18	7
	М	326	14	21	11	23	17	22	23	31	14	22	29	32	19	16	10	12	8	2
	Ж	368	17	18	14	22	27	16	30	22	22	23	27	32	24	23	19	17	10	5
Горњи Прибањ	У	298	9	10	14	19	11	16	16	20	11	22	29	31	23	16	22	16	9	4
	М	146	2	7	7	10	6	6	7	12	6	14	13	14	16	5	11	5	4	1
	Ж	152	7	3	7	9	5	10	9	8	5	8	16	17	7	11	11	11	5	3
Горовићи	У	54	2	1	4	2	2	4	2	2	3	5	3	6	2	4	3	3	3	-
	М	26	1	-	3	-	2	1	2	-	1	4	2	4	3	1	1	-	1	-
	Ж	28	1	1	1	2	-	3	-	2	2	1	1	2	3	1	3	3	2	-
Градац	У	15	1	1	1	2	-	-	1	2	1	-	-	1	-	1	4	-	-	-
	М	7	1	-	-	2	-	-	-	1	1	-	-	-	-	-	1	-	-	-
	Ж	8	-	1	1	-	-	-	1	1	-	-	-	-	-	1	3	-	-	-
Гуте	У	62	-	-	9	5	3	2	2	4	3	6	5	2	9	-	7	4	-	1
	М	32	-	-	7	3	3	-	-	2	1	3	2	2	5	-	3	1	-	-
	Ж	30	-	-	2	2	-	2	2	2	2	3	3	-	4	-	4	3	-	1
Доња Винча	У	6	-	-	-	-	-	-	-	-	1	-	1	1	2	-	1	-	-	-
	М	3	-	-	-	-	-	-	-	-	1	-	-	-	1	-	1	-	-	-
	Ж	3	-	-	-	-	-	-	-	-	-	-	1	1	1	-	-	-	-	-
Доња Љубогошта	У	393	18	10	23	29	25	22	32	14	18	16	38	42	34	18	28	12	6	8
	М	178	7	3	13	12	10	10	19	9	5	6	17	18	21	10	9	4	3	2
	Ж	215	11	7	10	17	15	12	13	5	13	10	21	24	13	8	19	8	3	6

3. Становништво према старости (петогодишта) и полу, насељена мјеста

(наставак)

Територија	Пол	Укупно	Старост																	
			0-4	5-9	10-15	15-19	20-24	25-29	30-34	35-39	40-44	45-49	50-54	55-59	60-64	65-69	70-74	75-79	80-84	85 и више
Јасик	У	117	2	1	6	8	4	4	3	5	6	10	6	10	15	14	10	7	5	1
	М	59	1	-	4	5	3	3	2	1	3	6	5	3	7	7	5	2	2	-
	Ж	58	1	1	2	3	1	1	1	4	3	4	1	7	8	7	5	5	3	1
Јахорина	У	27	-	-	1	-	1	-	1	2	2	2	1	3	5	2	3	4	-	-
	М	12	-	-	1	-	-	-	1	2	1	1	-	1	2	1	2	-	-	-
	Ж	15	-	-	-	-	1	-	-	-	1	1	1	2	3	1	1	4	-	-
Јеловци	У	115	1	6	4	7	10	8	4	5	3	12	9	5	11	8	5	10	5	2
	М	51	-	4	1	2	4	4	2	2	1	6	6	3	6	3	-	5	2	-
	Ж	64	1	2	3	5	6	4	2	3	2	6	3	2	5	5	5	5	3	2
Кадино Село	У	197	4	8	9	8	13	10	12	14	12	11	19	19	13	15	9	13	5	3
	М	104	1	5	4	5	9	4	5	6	9	7	9	10	8	7	5	7	3	-
	Ж	93	3	3	5	3	4	6	7	8	3	4	10	9	5	8	4	6	2	3
Каменица	У	2	-	-	-	-	-	-	-	-	-	-	1	-	-	-	-	1	-	-
	М	1	-	-	-	-	-	-	-	-	-	-	-	-	-	-	-	1	-	-
	Ж	1	-	-	-	-	-	-	-	-	-	-	-	1	-	-	-	-	-	-
Космај	У	11	-	-	-	-	-	-	1	1	-	-	1	-	2	-	3	1	2	-
	М	6	-	-	-	-	-	-	-	1	-	-	1	-	1	-	1	1	1	-
	Ж	5	-	-	-	-	-	-	1	-	-	-	-	-	1	-	2	-	1	-
Костреша	У	8	-	-	-	-	-	-	-	-	-	-	-	1	3	1	3	-	-	-
	М	4	-	-	-	-	-	-	-	-	-	-	-	-	2	-	2	-	-	-
	Ж	4	-	-	-	-	-	-	-	-	-	-	-	-	1	1	1	1	-	-
Крачуле	У	73	5	5	2	1	4	12	4	1	1	6	4	13	5	1	2	3	1	3
	М	35	-	2	2	-	2	7	3	-	-	3	2	6	5	-	1	1	-	1
	Ж	38	5	3	-	1	2	5	1	1	1	3	2	7	-	1	1	2	1	2
Луке	У	13	1	-	-	-	1	-	1	-	1	-	4	1	1	1	1	-	-	1
	М	7	-	-	-	-	1	-	-	-	1	-	2	-	1	1	1	-	-	-
	Ж	6	1	-	-	-	-	-	1	-	-	-	2	1	-	-	-	-	-	1
Миошићи	У	29	2	-	-	-	-	1	-	2	1	1	-	1	4	5	2	7	3	-
	М	16	1	-	-	-	-	-	-	2	1	1	-	1	2	3	1	2	2	-
	Ж	13	1	-	-	-	-	1	-	-	-	-	-	-	2	2	1	5	1	-
Модрик	У	21	-	-	-	-	-	-	-	-	-	-	1	8	5	-	3	1	2	1
	М	11	-	-	-	-	-	-	-	-	-	-	1	4	4	-	1	-	1	-
	Ж	10	-	-	-	-	-	-	-	-	-	-	-	4	1	-	2	1	1	1
Мокро	У	811	32	33	37	57	39	49	58	55	38	52	61	88	68	40	43	38	13	10
	М	420	19	19	28	30	17	31	29	31	19	24	35	43	34	21	19	12	5	4
	Ж	391	13	14	9	27	22	18	29	24	19	28	26	45	34	19	24	26	8	6
Нехорићи	У	113	2	1	5	8	3	2	3	3	8	9	9	12	11	5	12	11	7	2
	М	53	1	1	1	5	2	-	2	1	5	6	6	5	6	1	3	5	2	1
	Ж	60	1	-	4	3	1	2	1	2	3	3	3	7	5	4	9	6	5	1
Павловац	У	5	-	-	-	-	-	-	-	-	-	1	1	2	-	-	-	-	-	1
	М	2	-	-	-	-	-	-	-	-	-	-	-	2	-	-	-	-	-	-
	Ж	3	-	-	-	-	-	-	-	-	-	-	1	1	-	-	-	-	-	1
Пале	У	12 569	627	566	572	811	887	1 022	980	850	675	811	1 023	1 171	834	500	485	447	226	82
	М	5 910	331	291	298	386	418	517	453	443	313	374	429	575	367	212	196	184	92	31
	Ж	6 659	296	275	274	425	469	505	527	407	362	437	594	596	467	288	289	263	134	51
Подвitez	У	42	-	1	2	2	3	2	2	1	6	2	2	4	2	4	3	4	1	1
	М	21	-	1	2	2	-	2	1	-	4	2	-	2	1	3	-	1	-	-
	Ж	21	-	-	-	-	3	-	1	1	2	-	2	2	1	1	3	3	1	1
Подграб	У	549	17	23	32	42	27	30	26	33	38	36	45	44	45	28	28	31	18	6
	М	274	13	10	17	20	14	17	14	16	22	16	26	20	22	16	11	12	6	2
	Ж	275	4	13	15	22	13	13	12	17	16	20	19	24	23	12	17	19	12	4
Подлозник	У	11	-	-	-	-	-	-	-	-	-	1	-	2	-	1	3	2	1	1
	М	8	-	-	-	-	-	-	-	-	-	-	-	2	-	1	2	1	1	1
	Ж	3	-	-	-	-	-	-	-	-	-	-	1	-	-	-	1	1	-	-
Подмеденик	У	3	-	-	-	-	-	-	-	-	-	-	-	-	-	-	1	2	-	-
	М	2	-	-	-	-	-	-	-	-	-	-	-	-	-	-	1	1	-	-
	Ж	1	-	-	-	-	-	-	-	-	-	-	-	-	-	-	-	1	-	-

3. Становништво према старости (петогодишта) и полу, насељена мјеста

(наставак)

Територија	Пол	Укупно	Старост																	
			0-4	5-9	10-15	15-19	20-24	25-29	30-34	35-39	40-44	45-49	50-54	55-59	60-64	65-69	70-74	75-79	80-84	85 и више
Понор	У	15	-	-	-	-	-	-	-	-	-	-	-	-	1	1	6	3	3	1
	М	7	-	-	-	-	-	-	-	-	-	-	-	-	1	-	2	1	2	1
	Ж	8	-	-	-	-	-	-	-	-	-	-	-	-	-	1	4	2	1	-
Прача	У	125	6	3	4	7	5	8	4	3	6	12	13	11	13	5	8	9	6	2
	М	63	3	2	4	3	4	6	1	1	3	7	6	5	8	1	2	3	4	-
	Ж	62	3	1	-	4	1	2	3	2	3	5	7	6	5	4	6	6	2	2
Пругине	У	156	5	8	7	5	9	10	11	11	9	6	8	24	15	12	5	6	4	1
	М	72	4	5	1	3	4	5	4	6	4	4	3	12	7	6	1	1	2	-
	Ж	84	1	3	6	2	5	5	7	5	5	2	5	12	8	6	4	5	2	1
Пустопоље	У	783	28	51	50	54	52	36	69	48	52	54	64	61	69	23	29	23	13	7
	М	389	13	25	27	29	28	18	36	21	27	24	42	27	36	10	14	7	3	2
	Ж	394	15	26	23	25	24	18	33	27	25	30	22	34	33	13	15	16	10	5
Радоњићи	У	60	3	2	1	5	5	1	4	4	1	3	4	6	7	7	3	1	2	1
	М	28	-	2	1	2	3	1	2	3	1	1	-	4	3	2	1	1	-	1
	Ж	32	3	-	-	3	2	-	2	1	-	2	4	2	4	5	2	-	2	-
Раките	У	6	-	-	-	-	-	-	-	-	2	-	-	-	-	1	1	1	1	-
	М	3	-	-	-	-	-	-	-	-	1	-	-	-	-	-	1	1	-	-
	Ж	3	-	-	-	-	-	-	-	-	1	-	-	-	-	1	-	-	1	-
Раковац	У	850	44	36	53	52	70	61	64	55	42	54	63	77	57	36	33	32	15	6
	М	420	24	13	30	31	40	38	31	29	17	32	23	41	28	12	12	13	6	-
	Ж	430	20	23	23	21	30	23	33	26	25	22	40	36	29	24	21	19	9	6
Рогоушићи	У	468	18	23	26	24	32	21	24	29	29	28	22	48	36	31	35	22	15	5
	М	216	6	14	14	10	13	11	13	11	14	15	15	24	17	11	12	10	3	3
	Ж	252	12	9	12	14	19	10	11	18	15	13	7	24	19	20	23	12	12	2
Росуље	У	5	-	-	-	-	-	-	-	-	1	-	-	-	-	1	2	1	-	-
	М	2	-	-	-	-	-	-	-	-	1	-	-	-	-	-	-	1	-	-
	Ж	3	-	-	-	-	-	-	-	-	-	-	-	-	-	1	2	-	-	-
Саице	У	49	1	1	2	5	2	-	3	2	3	-	7	3	5	6	3	1	4	1
	М	24	-	-	2	3	1	-	1	2	1	-	4	1	3	2	3	-	1	-
	Ж	25	1	1	-	2	1	-	2	-	2	-	3	2	2	4	-	1	3	1
Сињево	У	280	12	16	11	14	15	18	21	18	8	19	32	27	14	8	18	12	12	5
	М	130	6	6	3	9	8	9	11	12	4	8	15	14	5	2	7	4	6	1
	Ж	150	6	10	8	5	7	9	10	6	4	11	17	13	9	6	11	8	6	4
Сјетлина	У	123	-	2	4	7	5	11	8	4	5	11	15	9	10	3	8	6	12	3
	М	71	-	-	2	4	3	9	7	2	3	6	8	4	9	2	2	2	6	2
	Ж	52	-	2	2	3	2	2	1	2	2	5	7	5	1	1	6	4	6	1
Средње	У	3	-	-	-	-	-	-	-	-	-	-	-	-	-	-	1	1	1	-
	М	2	-	-	-	-	-	-	-	-	-	-	-	-	-	-	-	1	1	-
	Ж	1	-	-	-	-	-	-	-	-	-	-	-	-	-	-	-	-	-	-
Стајна	У	28	-	-	-	-	-	1	-	2	-	-	2	2	5	5	4	6	-	1
	М	13	-	-	-	-	-	-	-	2	-	-	-	2	1	2	2	3	-	1
	Ж	15	-	-	-	-	-	1	-	-	-	-	2	-	4	3	2	3	-	-
Стамболчић	У	47	1	1	2	8	9	1	1	3	-	2	5	4	2	-	1	2	3	2
	М	25	1	1	2	7	3	-	1	2	-	2	2	2	-	-	1	-	1	-
	Ж	22	-	-	-	1	6	1	-	1	-	-	3	2	2	-	-	2	2	2
Сумбуловац	У	51	-	-	1	7	3	-	-	1	6	3	5	6	5	7	4	2	1	-
	М	22	-	-	1	4	1	-	-	-	2	2	3	1	2	4	2	-	-	-
	Ж	29	-	-	-	3	2	-	-	1	4	1	2	5	3	3	2	2	1	-
Ђемановићи	У	181	7	4	4	7	14	15	12	8	9	13	19	22	16	8	10	9	3	1
	М	89	3	1	2	4	10	8	6	6	5	4	10	13	5	2	5	4	-	1
	Ж	92	4	3	2	3	4	7	6	2	4	9	9	9	11	6	5	5	3	-
Удеж	У	2	-	-	-	-	-	-	-	-	-	-	-	-	-	-	-	-	1	1
	М	1	-	-	-	-	-	-	-	-	-	-	-	-	-	-	-	-	1	-
	Ж	1	-	-	-	-	-	-	-	-	-	-	-	-	-	-	-	-	-	1
Хоточина	У	82	-	2	6	7	3	2	2	3	5	5	3	11	15	6	3	7	2	-
	М	44	-	2	3	5	2	2	-	1	2	4	1	4	8	3	2	4	1	-
	Ж	38	-	-	3	2	1	-	2	2	3	1	2	7	7	3	1	3	1	-

3. Становништво према старости (петогодишња) и полу, насељена мјеста

(наставак)

Територија	Пол	Укупно	Старост																	
			0-4	5-9	10-15	15-19	20-24	25-29	30-34	35-39	40-44	45-49	50-54	55-59	60-64	65-69	70-74	75-79	80-84	85 и више
Шип	У	4	1	-	-	-	1	-	-	-	-	-	-	1	-	1	-	-	-	-
	М	2	1	-	-	-	-	-	-	-	-	-	-	-	-	1	-	-	-	-
	Ж	2	-	-	-	-	1	-	-	-	-	-	-	1	-	-	-	-	-	-
ПЕЛАГИЋЕВО	У	4 358	120	162	181	224	175	175	175	253	296	391	315	340	374	342	326	280	178	51
	М	2 151	57	85	92	119	102	86	83	120	173	211	176	181	187	157	133	108	65	16
	Ж	2 207	63	77	89	105	73	89	92	133	123	180	139	159	187	185	193	172	113	35
Блажевац	У	318	9	6	14	13	20	16	12	18	23	33	25	21	24	24	23	24	11	2
	М	163	4	2	7	9	11	7	8	8	13	17	15	11	15	11	9	10	4	2
	Ж	155	5	4	7	4	9	9	4	10	10	16	10	10	9	13	14	14	7	-
Горња Трамошница	У	347	6	5	2	3	7	5	12	13	21	30	33	28	43	36	43	34	20	6
	М	157	1	5	-	2	5	1	6	5	13	19	21	14	20	18	11	10	5	1
	Ж	190	5	-	2	1	2	4	6	8	8	11	12	14	23	18	32	24	15	5
Горње Леденице	У	10	-	1	1	-	2	1	1	-	1	-	-	2	1	-	-	-	-	-
	М	6	-	1	1	-	1	1	-	-	1	-	-	1	-	-	-	-	-	-
	Ж	4	-	-	-	-	1	-	1	-	-	-	-	1	1	-	-	-	-	-
Доња Трамошница	У	381	4	6	3	6	9	10	14	12	24	38	28	40	32	52	48	31	21	3
	М	185	1	4	1	3	5	4	7	8	14	19	15	24	17	25	19	14	4	1
	Ж	196	3	2	2	3	4	6	7	4	10	19	13	16	15	27	29	17	17	2
Доње Леденице	У	39	-	4	2	2	-	2	4	3	4	-	5	3	4	2	1	3	-	-
	М	18	-	1	1	1	-	1	2	-	3	-	2	1	3	1	1	1	-	-
	Ж	21	-	3	1	1	-	1	2	3	1	-	3	2	1	1	-	2	-	-
Њивак	У	51	1	2	-	1	2	1	2	2	2	5	6	3	5	4	4	7	3	1
	М	25	-	2	-	-	2	-	2	-	2	3	3	1	3	2	2	2	1	-
	Ж	26	1	-	-	1	-	1	-	2	-	2	3	2	2	2	2	5	2	1
Орлово Поље	У	61	2	2	-	1	1	1	3	4	6	9	3	5	3	8	9	3	-	1
	М	30	1	1	-	1	-	1	2	1	2	8	1	3	2	1	5	1	-	-
	Ж	31	1	1	-	1	-	1	3	4	1	2	2	1	7	4	2	-	1	
Пелагићево	У	2 381	78	112	128	169	111	108	101	152	159	215	167	171	182	147	140	128	88	25
	М	1 175	43	56	72	86	62	57	45	70	89	107	86	92	88	63	64	53	33	9
	Ж	1 206	35	56	56	83	49	51	56	82	70	108	81	79	94	84	76	75	55	16
Порebreице	У	344	14	14	20	19	15	12	12	24	30	23	21	26	32	25	24	16	14	3
	М	166	5	7	6	11	11	5	4	15	15	14	12	14	13	12	7	6	8	1
	Ж	178	9	7	14	8	4	7	8	9	15	9	9	12	19	13	17	10	6	2
Самаревац	У	133	4	7	8	3	4	10	7	10	5	11	4	14	7	10	11	11	6	1
	М	63	1	4	3	2	2	5	4	6	5	7	3	6	4	4	4	1	2	-
	Ж	70	3	3	5	1	2	5	3	4	-	4	1	8	3	6	7	10	4	1
Турић	У	293	2	3	3	7	4	9	7	15	21	27	23	27	41	34	23	23	15	9
	М	163	1	2	1	4	3	4	3	7	16	17	18	14	22	20	11	10	8	2
	Ж	130	1	1	2	3	1	5	4	8	5	10	5	13	19	14	12	13	7	7
ПЕТРОВАЦ	У	354	13	18	21	13	8	16	21	33	20	23	23	21	27	21	25	23	18	10
	М	169	8	10	9	7	6	6	10	20	10	14	14	8	12	9	9	7	5	5
	Ж	185	5	8	12	6	2	10	11	13	10	9	9	13	15	12	16	16	13	5
Бунара	У	4	-	-	-	-	-	-	-	1	-	-	-	1	-	-	-	-	2	-
	М	1	-	-	-	-	-	-	-	1	-	-	-	-	-	-	-	-	-	-
	Ж	3	-	-	-	-	-	-	-	-	-	-	-	1	-	-	-	-	2	-
Дринић	У	336	13	18	21	13	7	15	21	32	18	22	20	20	27	21	24	21	14	9
	М	160	8	10	9	7	5	5	10	19	9	14	11	8	12	9	9	6	4	5
	Ж	176	5	8	12	6	2	10	11	13	9	8	9	12	15	12	15	15	10	4
Кленовац	У	14	-	-	-	-	1	1	-	-	2	1	3	-	-	-	1	2	2	1
	М	8	-	-	-	-	1	1	-	-	1	-	3	-	-	-	-	1	1	-
	Ж	6	-	-	-	-	-	-	-	-	1	1	-	-	-	-	1	1	1	1
ПЕТРОВО	У	6 317	259	227	256	338	340	397	342	296	339	462	559	560	499	361	424	401	168	89
	М	3 043	142	108	120	184	178	220	183	151	161	232	259	289	241	141	180	159	62	33
	Ж	3 274	117	119	136	154	162	177	159	145	178	230	300	271	258	220	244	242	106	56
Какмуж	У	1 691	61	61	59	83	93	115	86	67	85	115	162	169	148	88	124	104	44	27
	М	823	23	35	31	48	54	61	47	39	37	59	68	90	69	36	44	53	16	13
	Ж	868	38	26	28	35	39	54	39	28	48	56	94	79	79	52	80	51	28	14

3. Становништво према старости (петогодишта) и полу, насељена мјеста

(наставак)

Територија	Пол	Укупно	Старост																	
			0-4	5-9	10-15	15-19	20-24	25-29	30-34	35-39	40-44	45-49	50-54	55-59	60-64	65-69	70-74	75-79	80-84	85 и више
Калуђерица	У	93	2	1	2	4	5	5	-	3	4	11	5	9	10	10	5	10	3	4
	М	51	1	1	1	2	3	3	-	3	2	6	5	4	5	3	4	5	1	2
	Ж	42	1	-	1	2	2	2	-	-	2	5	-	5	5	7	1	5	2	2
Карановац	У	1 088	50	53	61	65	55	66	56	57	76	78	83	85	80	62	52	59	30	20
	М	524	31	21	29	28	34	33	29	28	35	46	42	41	44	28	18	21	13	3
	Ж	564	19	32	32	37	21	33	27	29	41	32	41	44	36	34	34	38	17	17
Кртова	У	137	3	3	5	3	6	5	6	9	3	10	12	16	12	11	10	8	8	7
	М	64	-	2	2	2	2	1	3	7	2	6	6	8	8	3	5	1	3	3
	Ж	73	3	1	3	1	4	4	3	2	1	4	6	8	4	8	5	7	5	4
Петрово	У	2 049	92	68	83	108	111	138	112	101	90	156	186	175	146	124	152	139	48	20
	М	981	53	32	37	65	53	87	58	40	47	73	84	89	76	40	74	54	14	5
	Ж	1 068	39	36	46	43	58	51	54	61	43	83	102	86	70	84	78	85	34	15
Порјечина	У	491	27	18	18	26	26	32	31	21	29	42	46	41	36	21	32	28	12	5
	М	226	16	8	8	14	11	18	15	12	12	17	23	21	14	8	12	10	5	2
	Ж	265	11	10	10	12	15	14	16	9	17	25	23	20	22	13	20	18	7	3
Сочковац	У	768	24	23	28	49	44	36	51	38	52	50	65	65	67	45	49	53	23	6
	М	374	18	9	12	25	21	17	31	22	26	25	31	36	25	23	23	15	10	5
	Ж	394	6	14	16	24	23	19	20	16	26	25	34	29	42	22	26	38	13	1
ПРИЈЕДОР	У	80 916	3 208	3 333	3 643	4 980	4 651	5 388	5 373	5 634	5 405	6 210	6 657	6 393	5 930	4 100	4 031	3 509	1 704	767
	М	39 418	1 668	1 727	1 861	2 532	2 366	2 724	2 721	2 900	2 702	3 128	3 373	3 049	2 766	1 922	1 686	1 371	661	261
	Ж	41 498	1 540	1 606	1 782	2 448	2 285	2 664	2 652	2 734	2 703	3 082	3 284	3 344	3 164	2 178	2 345	2 138	1 043	506
Алишићи	У	121	3	4	8	11	3	4	7	12	5	11	12	10	8	5	10	4	4	-
	М	69	2	3	5	6	1	3	3	6	3	7	5	5	6	4	7	2	1	-
	Ж	52	1	1	3	5	2	1	4	6	2	4	7	5	2	1	3	2	3	-
Бабићи	У	649	31	29	34	36	30	41	42	47	36	47	45	51	46	52	33	28	15	6
	М	325	17	13	15	18	18	19	19	25	22	24	27	23	22	27	16	9	7	4
	Ж	324	14	16	19	18	12	22	23	22	14	23	18	28	24	25	17	19	8	2
Бистрица	У	916	51	48	38	48	36	58	65	69	56	57	83	70	68	46	45	41	29	8
	М	470	19	30	20	22	17	32	34	35	37	24	54	39	28	27	23	16	11	2
	Ж	446	32	18	18	26	19	26	31	34	19	33	29	31	40	19	22	25	18	6
Бишћани	У	861	22	36	32	55	61	81	64	80	65	76	70	69	55	32	31	23	5	4
	М	410	10	19	19	27	30	41	25	49	33	38	31	28	26	11	10	10	2	1
	Ж	451	12	17	13	28	31	40	39	31	32	38	39	41	29	21	21	13	3	3
Божићи	У	93	-	-	3	3	1	-	7	4	6	7	6	6	9	8	10	13	6	4
	М	47	-	-	1	2	1	-	4	4	4	5	4	5	5	2	5	3	2	-
	Ж	46	-	-	2	1	-	-	3	-	2	2	2	1	4	6	5	10	4	4
Брђани	У	1 259	42	47	57	118	99	111	92	117	106	109	97	69	59	38	50	33	8	7
	М	631	19	24	35	69	56	52	40	61	51	55	49	35	29	18	20	16	2	-
	Ж	628	23	23	22	49	43	59	52	56	55	54	48	34	30	20	30	17	6	7
Брезичани	У	1 192	42	50	47	61	65	78	64	69	64	85	115	87	107	68	76	74	28	12
	М	594	24	28	25	30	30	39	33	37	32	42	60	48	56	28	36	33	8	5
	Ж	598	18	22	22	31	35	39	31	32	32	43	55	39	51	40	40	41	20	7
Бришево	У	4	-	-	-	-	-	-	-	-	-	1	-	-	-	1	1	-	-	1
	М	1	-	-	-	-	-	-	-	-	-	-	-	-	-	1	-	-	-	-
	Ж	3	-	-	-	-	-	-	-	-	-	-	1	-	-	-	1	-	-	1
Буснови	У	692	19	25	41	43	31	30	32	46	57	55	54	45	54	44	47	46	16	7
	М	337	11	11	22	18	16	18	17	19	33	29	31	21	19	23	19	19	8	3
	Ж	355	8	14	19	25	15	12	15	27	24	26	23	24	35	21	28	27	8	4
Велико Паланчиште	У	425	10	23	17	18	24	29	23	20	23	34	40	40	45	18	17	23	17	4
	М	208	8	11	7	10	13	13	15	11	10	15	20	24	21	10	7	6	7	-
	Ж	217	2	12	10	8	11	16	8	9	13	19	20	16	24	8	10	17	10	4
Гађани	У	291	6	14	13	11	19	13	10	21	17	27	21	20	30	17	20	20	9	3
	М	147	3	5	5	8	10	8	6	11	10	14	12	13	14	5	11	9	3	-
	Ж	144	3	9	8	3	9	5	4	10	7	13	9	7	16	12	9	11	6	3
Гомјеница	У	2 483	97	90	135	164	134	162	145	166	168	184	218	217	155	132	145	99	59	13
	М	1 223	50	46	71	79	71	87	69	90	84	88	115	101	69	69	66	40	24	4
	Ж	1 260	47	44	64	85	63	75	76	76	84	96	103	116	86	63	79	59	35	9

3. Становништво према старости (петогодишта) и полу, насељена мјеста

(наставак)

Територија	Пол	Укупно	Старост																	
			0-4	5-9	10-15	15-19	20-24	25-29	30-34	35-39	40-44	45-49	50-54	55-59	60-64	65-69	70-74	75-79	80-84	85 и више
Горња Драгогиња	У	305	7	9	11	13	11	13	11	16	29	20	19	29	23	17	30	29	11	7
	М	151	1	9	3	5	3	9	4	10	18	8	12	19	9	7	18	10	3	3
	Ж	154	6	-	8	8	8	4	7	6	11	12	7	10	14	10	12	19	8	4
Горња Јутрогоста	У	154	6	1	3	5	8	6	6	6	6	15	9	11	10	11	18	21	8	4
	М	75	3	-	-	3	3	4	3	4	5	8	4	5	4	5	11	7	5	1
	Ж	79	3	1	3	2	5	2	3	2	1	7	5	6	6	6	7	14	3	3
Горња Пухарска	У	346	12	13	15	16	32	27	18	17	27	33	28	27	22	24	13	14	7	1
	М	167	7	10	7	8	16	15	5	10	15	16	8	13	5	13	6	9	3	1
	Ж	179	5	3	8	8	16	12	13	7	12	17	20	14	17	11	7	5	4	-
Горња Равска	У	66	2	5	2	3	4	3	4	5	7	1	7	6	5	4	3	1	4	-
	М	40	-	3	1	3	3	2	3	4	3	-	5	4	3	2	3	-	1	-
	Ж	26	2	2	1	-	1	1	1	1	4	1	2	2	2	2	-	1	3	-
Горњи Волар	У	50	1	-	6	8	2	1	2	3	5	3	6	3	4	-	-	2	2	2
	М	27	-	-	4	6	2	1	-	1	3	2	3	1	3	-	-	-	1	-
	Ж	23	1	-	2	2	-	-	2	2	2	1	3	2	1	-	-	2	1	2
Горњи Гаревци	У	81	2	5	2	4	2	5	4	6	9	2	6	6	5	5	5	6	5	2
	М	44	2	4	-	2	1	3	3	3	5	1	4	4	3	3	2	2	2	-
	Ж	37	-	1	2	2	1	2	1	3	4	1	2	2	2	2	3	4	3	2
Горњи Јеловац	У	329	11	9	14	16	18	15	17	17	21	23	32	31	27	18	21	28	6	5
	М	177	6	3	9	11	10	9	12	8	12	13	20	17	15	8	8	13	1	2
	Ж	152	5	6	5	5	8	6	5	9	9	10	12	14	12	10	13	15	5	3
Горњи Орловци	У	497	17	19	11	36	37	28	27	28	27	35	50	51	35	25	27	27	9	8
	М	253	10	7	3	21	21	15	12	15	13	17	33	23	17	11	16	11	5	3
	Ж	244	7	12	8	15	16	13	15	13	14	18	17	28	18	14	11	16	4	5
Градина	У	479	14	11	21	35	25	18	11	31	33	53	38	26	27	32	42	39	15	8
	М	260	6	7	11	22	17	9	5	13	18	35	31	15	14	19	16	13	7	2
	Ж	219	8	4	10	13	8	9	6	18	15	18	7	11	13	13	26	26	8	6
Дера	У	753	33	30	25	46	51	40	52	54	61	66	52	45	55	45	45	33	15	5
	М	349	17	16	14	22	23	20	22	27	29	31	20	22	27	21	18	14	4	2
	Ж	404	16	14	11	24	28	20	30	27	32	35	32	23	28	24	27	19	11	3
Доња Драгогиња	У	500	14	21	19	36	27	40	31	28	21	47	50	39	40	18	21	27	16	5
	М	265	8	15	7	27	17	24	16	15	10	23	26	23	17	13	6	9	8	1
	Ж	235	6	6	12	9	10	16	15	13	11	24	24	16	23	5	15	18	8	4
Доња Равска	У	45	-	-	-	-	-	-	1	1	2	3	3	4	8	8	5	4	4	2
	М	26	-	-	-	-	-	-	1	1	2	3	1	1	5	3	4	1	2	2
	Ж	19	-	-	-	-	-	-	-	-	-	-	2	3	3	5	1	3	2	-
Доњи Волар	У	160	6	3	6	7	12	6	4	6	12	16	16	10	15	8	14	13	4	2
	М	85	2	2	5	5	7	4	2	4	6	9	13	2	7	7	6	4	-	-
	Ж	75	4	1	1	2	5	2	2	2	6	7	3	8	8	1	8	9	4	2
Доњи Гаревци	У	763	56	43	40	42	38	70	62	56	52	55	73	34	42	29	31	25	14	1
	М	401	27	23	26	23	17	42	34	36	28	28	40	20	22	9	11	10	5	-
	Ж	362	29	20	14	19	21	28	28	20	24	27	33	14	20	20	20	15	9	1
Доњи Орловци	У	2 236	99	93	108	163	141	146	162	176	149	165	165	170	169	93	93	86	39	19
	М	1 125	49	54	59	80	69	80	90	95	79	89	87	86	73	46	37	30	14	8
	Ж	1 111	50	39	49	83	72	66	72	81	70	76	78	84	96	47	56	56	25	11
Жуне	У	97	3	3	3	3	10	4	1	2	5	9	13	11	2	12	11	1	1	1
	М	50	2	1	3	1	1	7	1	-	1	1	6	10	7	-	2	7	-	-
	Ж	47	1	2	-	2	2	3	3	1	1	4	3	3	4	2	10	4	1	1
Зецови	У	353	12	20	35	23	13	14	25	45	22	22	16	31	21	26	14	11	1	2
	М	176	4	11	22	16	9	6	11	26	9	12	10	13	7	10	5	4	-	1
	Ж	177	8	9	13	7	4	8	14	19	13	10	6	18	14	16	9	7	1	1
Јаруге	У	196	7	8	15	9	10	14	9	12	14	11	14	19	21	8	11	8	4	2
	М	84	3	3	6	3	4	6	4	5	5	6	7	8	11	5	4	4	-	-
	Ж	112	4	5	9	6	6	8	5	7	9	5	7	11	10	3	7	4	4	2
Јелићка	У	362	14	13	13	28	19	12	14	17	25	38	28	23	16	29	29	25	16	3
	М	176	4	8	7	13	11	3	10	7	14	27	20	12	5	9	12	9	5	-
	Ж	186	10	5	6	15	8	9	4	10	11	11	8	11	11	20	17	16	11	3

3. Становништво према старости (петогодишта) и полу, насељена мјеста

(наставак)

Територија	Пол	Укупно	Старост																	
			0-4	5-9	10-15	15-19	20-24	25-29	30-34	35-39	40-44	45-49	50-54	55-59	60-64	65-69	70-74	75-79	80-84	85 и више
Југовци	У	320	10	7	14	10	32	27	27	13	12	28	35	31	8	18	19	20	9	-
	М	164	6	4	8	5	14	15	18	8	2	13	22	16	3	9	9	9	3	-
Калајево	Ж	156	4	3	6	5	18	12	9	5	10	15	13	15	5	9	10	11	6	-
	У	70	3	2	2	7	4	2	4	4	5	9	1	6	2	5	5	6	3	-
Камичани	М	37	-	1	1	5	2	1	3	3	1	7	1	2	-	4	1	4	1	-
	Ж	33	3	1	1	2	2	1	1	1	4	2	-	4	2	1	4	2	2	-
Кевљани	У	2 307	92	106	117	159	162	173	160	186	172	200	164	176	153	84	91	63	41	8
	М	1 092	41	46	59	75	77	85	77	86	80	107	89	77	73	39	37	22	19	3
Козарац	Ж	1 215	51	60	58	84	85	88	83	100	92	93	75	99	80	45	54	41	22	5
	У	746	27	20	27	44	55	51	59	58	72	56	55	53	66	34	29	30	6	4
Козаруша	М	363	14	13	14	18	29	27	29	27	40	23	31	22	34	17	9	13	3	-
	Ж	383	13	7	13	26	26	24	30	31	32	33	24	31	32	17	20	17	3	4
Криваја	У	2 585	93	93	83	120	135	141	157	169	195	231	234	219	228	172	152	96	50	17
	М	1 238	49	44	44	62	69	72	68	90	102	124	110	91	100	85	63	36	22	7
Ламовита	Ж	1 347	44	49	39	58	66	69	89	79	93	107	124	128	128	87	89	60	28	10
	У	2 538	83	112	115	169	181	182	184	197	192	180	157	177	195	134	121	92	42	25
Љескаре	М	1 198	41	64	63	89	92	86	92	94	79	85	78	71	84	61	50	39	19	11
	Ж	1 340	42	48	52	80	89	96	92	103	113	95	79	106	111	73	71	53	23	14
Љубија	У	603	25	26	26	34	23	26	31	44	41	51	46	43	43	42	50	34	17	1
	М	317	10	16	14	15	13	12	22	29	30	31	26	23	15	20	26	11	4	-
Мало Паланчиште	Ж	286	15	10	12	19	10	14	9	15	11	20	20	20	28	22	24	23	13	1
	У	1 528	59	52	71	109	111	88	91	95	91	131	138	116	102	73	82	79	30	10
Марини	М	757	28	21	32	58	54	44	46	50	45	67	82	56	53	36	37	32	12	4
	Ж	771	31	31	39	51	57	44	45	45	46	64	56	60	49	37	45	47	18	6
Марићка	У	386	18	18	20	27	22	25	20	25	23	39	37	17	24	17	25	19	8	2
	М	192	6	11	7	14	13	15	11	14	12	22	20	9	13	6	12	4	2	1
Миска Глава	Ж	194	12	7	13	13	9	10	9	11	11	17	17	8	11	11	13	15	6	1
	У	1 921	56	65	93	128	117	108	98	104	120	149	180	146	140	124	105	108	52	28
Нишевићи	М	941	29	31	49	60	62	59	59	49	64	76	91	77	64	59	46	36	19	11
	Ж	980	27	34	44	68	55	49	39	55	56	73	89	69	76	65	59	72	33	17
Ништавци	У	101	-	3	2	7	2	5	5	6	9	4	11	12	10	12	6	5	2	-
	М	57	-	3	1	5	1	4	3	4	6	1	7	4	5	8	3	-	2	-
Омарска	Ж	44	-	-	1	2	1	1	2	2	3	3	4	8	5	4	3	5	-	-
	У	129	1	4	6	5	6	4	2	3	10	10	11	10	5	8	12	18	11	3
Орловача	М	68	-	1	4	3	4	2	-	3	3	7	5	9	4	4	4	9	5	1
	Ж	61	1	3	2	2	2	2	2	-	7	3	6	1	1	4	8	9	6	2
Орловача	У	1 004	31	42	48	72	51	46	44	56	81	84	70	76	75	61	67	59	28	13
	М	491	14	17	26	31	23	23	23	36	47	48	39	47	27	29	26	21	11	3
Орловача	Ж	513	17	25	22	41	28	23	21	20	34	36	31	29	48	32	41	38	17	10
	У	437	21	22	23	33	36	24	16	33	27	30	41	26	33	21	20	17	8	6
Орловача	М	215	11	8	11	10	18	11	10	21	15	16	25	10	19	13	8	4	3	2
	Ж	222	10	14	12	23	18	13	6	12	12	14	16	16	14	8	12	13	5	4
Орловача	У	344	14	5	7	15	20	18	14	14	18	31	30	36	33	17	27	29	12	4
	М	175	8	3	5	6	10	9	7	6	8	18	21	24	17	11	9	11	2	-
Орловача	Ж	169	6	2	2	9	10	9	7	8	10	13	9	12	16	6	18	18	10	4
	У	672	18	25	36	29	32	44	34	36	32	54	67	55	63	35	39	34	28	11
Орловача	М	331	6	12	19	12	19	20	20	21	24	24	38	31	29	20	13	13	8	2
	Ж	341	12	13	17	17	13	24	14	15	8	30	29	24	34	15	26	21	20	9
Орловача	У	191	5	20	7	7	3	12	13	14	13	14	11	17	17	13	12	8	3	2
	М	98	2	10	4	6	1	8	9	6	7	6	7	7	11	3	5	5	-	1
Орловача	Ж	93	3	10	3	1	2	4	4	8	6	8	4	10	6	10	7	3	3	1
	У	3 006	93	120	152	230	165	197	161	207	212	257	257	218	147	138	117	59	19	
Орловача	М	1 492	55	60	83	109	80	101	80	100	107	137	128	132	104	76	60	50	22	8
	Ж	1 514	38	60	69	121	85	96	81	107	105	120	129	125	114	71	78	67	37	11
Орловача	У	2 918	160	166	136	214	193	220	199	224	198	231	235	238	168	85	95	86	41	29
	М	1 452	84	87	65	108	99	105	102	116	92	118	118	123	97	37	36	34	22	9
Орловача	Ж	1 466	76	79	71	106	94	115	97	108	106	113	117	115	71	48	59	52	19	20

3. Становништво према старости (петогодишта) и полу, насељена мјеста

(наставак)

Територија	Пол	Укупно	Старост																	
			0-4	5-9	10-15	15-19	20-24	25-29	30-34	35-39	40-44	45-49	50-54	55-59	60-64	65-69	70-74	75-79	80-84	85 и више
Пејићи	У	302	15	11	13	20	21	17	19	18	29	21	22	29	19	16	16	10	3	3
	М	156	9	7	6	12	11	10	9	9	15	12	12	16	8	10	7	2	1	-
	Ж	146	6	4	7	8	10	7	10	9	14	9	10	13	11	6	9	8	2	3
Петров Гај	У	875	28	32	57	62	55	45	42	50	56	94	86	55	35	53	48	45	25	7
	М	454	13	18	30	37	27	33	19	22	23	53	58	23	19	19	24	23	10	3
	Ж	421	15	14	27	25	28	12	23	28	33	41	28	32	16	34	24	22	15	4
Петрово	У	1 388	47	62	54	83	91	96	73	103	101	102	125	110	103	70	66	63	31	8
	М	714	26	34	26	45	50	55	37	53	50	60	69	52	56	32	28	24	16	1
	Ж	674	21	28	28	38	41	41	36	50	51	42	56	58	47	38	38	39	15	7
Приједор	У	27 970	1 213	1 141	1 189	1 555	1 503	1 997	2 091	1 928	1 730	2 014	2 325	2 345	2 140	1 381	1 293	1 213	603	309
	М	13 201	658	570	600	794	744	980	1 048	965	831	944	1 075	1 055	977	626	517	466	240	111
	Ж	14 769	555	571	589	761	759	1 017	1 043	963	899	1 070	1 250	1 290	1 163	755	776	747	363	198
Ракелићи	У	605	18	29	26	33	32	44	24	30	34	54	50	46	51	34	41	34	20	5
	М	299	7	21	13	15	21	21	11	17	19	28	25	24	23	16	16	15	7	-
	Ж	306	11	8	13	18	11	23	13	13	15	26	25	22	28	18	25	19	13	5
Раковчани	У	535	14	8	39	38	36	25	26	39	45	50	47	34	37	32	27	22	12	4
	М	275	7	7	22	20	21	15	15	20	23	27	26	13	19	14	9	10	5	2
	Ж	260	7	1	17	18	15	10	11	19	22	23	21	21	18	18	18	12	7	2
Раљаш	У	124	4	3	2	10	6	5	5	5	7	9	11	5	15	10	14	10	3	-
	М	61	2	1	1	4	4	3	3	3	2	6	7	3	5	6	6	5	-	-
	Ж	63	2	2	1	6	2	2	2	2	5	3	4	2	10	4	8	5	3	-
Расавци	У	784	45	48	33	45	38	52	51	49	42	69	71	71	54	40	33	29	5	9
	М	411	24	26	16	25	16	24	27	28	23	43	37	39	25	19	14	15	4	6
	Ж	373	21	22	17	20	22	28	24	21	19	26	34	32	29	21	19	14	1	3
Ризвановићи	У	503	15	17	18	24	25	33	40	36	32	32	45	53	45	28	20	28	10	2
	М	228	7	4	10	13	14	13	22	19	14	15	23	15	22	12	10	12	3	-
	Ж	275	8	13	8	11	11	20	18	17	18	17	22	38	23	16	10	16	7	2
Санчани	У	565	17	25	26	50	33	25	41	54	46	44	32	38	34	29	34	14	13	10
	М	278	11	12	8	27	17	12	19	24	28	24	15	20	15	16	12	7	5	6
	Ж	287	6	13	18	23	16	13	22	30	18	20	17	18	19	13	22	7	8	4
Тисова	У	101	3	2	3	8	7	8	2	8	15	7	9	5	5	7	3	7	1	1
	М	56	2	2	2	3	5	3	2	6	6	4	6	4	2	4	1	3	1	-
	Ж	45	1	-	1	5	2	5	-	2	9	3	3	1	3	3	2	4	-	1
Томашица	У	515	15	36	26	46	17	31	24	39	41	44	44	34	23	21	28	28	15	3
	М	265	6	22	12	24	9	17	9	23	25	30	24	24	10	11	8	7	4	-
	Ж	250	9	14	14	22	8	14	15	16	16	14	20	10	13	10	20	21	11	3
Трнопоље	У	2 275	92	93	111	168	149	159	175	183	178	158	170	134	180	113	97	68	31	16
	М	1 108	44	51	58	78	76	74	89	92	88	80	84	63	90	51	46	27	11	6
	Ж	1 167	48	42	53	90	73	85	86	91	90	78	86	71	90	62	51	41	20	10
Хамбарине	У	906	25	33	55	68	40	44	52	63	69	69	57	75	78	55	67	36	14	6
	М	425	14	19	22	42	23	22	25	30	34	40	23	34	25	26	28	15	2	1
	Ж	481	11	14	33	26	17	22	27	33	35	29	34	41	53	29	39	21	12	5
Хрнићи	У	492	18	22	24	23	20	34	49	48	46	25	43	36	32	27	23	13	4	5
	М	239	12	13	12	9	11	15	20	25	24	11	18	17	17	11	14	9	-	1
	Ж	253	6	9	12	14	9	19	29	23	22	14	25	19	15	16	9	4	4	4
Цикоте	У	206	6	7	12	8	11	13	8	9	12	23	17	18	16	6	17	10	8	5
	М	104	4	4	7	3	9	6	6	5	7	10	12	7	10	2	4	3	4	1
	Ж	102	2	3	5	5	2	7	2	4	5	13	5	11	6	4	13	7	4	4
Црна Долина	У	200	5	6	6	21	8	4	19	15	13	13	15	14	15	17	16	7	2	4
	М	103	3	3	3	7	5	2	12	8	9	6	8	8	9	7	8	4	1	-
	Ж	97	2	3	3	14	3	2	7	7	4	7	7	6	6	10	8	3	1	4
Чараково	У	1 079	42	38	44	77	79	71	79	74	80	95	97	93	59	61	47	25	13	5
	М	539	25	22	29	44	40	34	48	44	39	41	50	49	21	26	18	7	2	-
	Ж	540	17	16	15	33	39	37	31	30	41	54	47	44	38	35	29	18	11	5
Чејреци	У	383	17	16	25	12	23	29	30	31	30	33	20	23	30	20	22	9	8	5
	М	200	13	8	15	6	12	17	16	16	14	14	9	14	13	10	12	5	3	3
	Ж	183	4	8	10	6	11	12	14	15	16	19	11	9	17	10	10	4	5	2

3. Становништво према старости (петогодишта) и полу, насељена мјеста

(наставак)

Територија	Пол	Укупно	Старост																	
			0-4	5-9	10-15	15-19	20-24	25-29	30-34	35-39	40-44	45-49	50-54	55-59	60-64	65-69	70-74	75-79	80-84	85 и више
Чиркин Поље	У	2 500	121	124	120	147	149	188	188	187	147	151	203	198	183	113	99	98	54	30
	М	1 206	63	65	48	71	74	98	101	95	70	73	91	96	98	51	44	35	21	12
	Ж	1 294	58	59	72	76	75	90	87	92	77	78	112	102	85	62	55	63	33	18
Шурковац	У	44	-	-	1	2	2	-	1	1	2	8	6	4	1	2	6	6	2	-
	М	25	-	-	-	2	-	-	1	1	-	7	5	2	1	-	1	4	1	-
	Ж	19	-	-	1	-	2	-	-	-	2	1	1	2	-	2	5	2	1	-
ПРЊАВОР	У	34 357	1 554	1 572	1 828	2 250	1 786	2 001	2 136	2 404	2 212	2 314	2 476	2 501	2 548	2 096	2 020	1 504	807	348
	М	16 675	796	804	926	1 221	920	1 022	1 056	1 201	1 127	1 154	1 251	1 157	1 213	946	906	586	295	94
	Ж	17 682	758	768	902	1 029	866	979	1 080	1 203	1 085	1 160	1 225	1 344	1 335	1 150	1 114	918	512	254
Бабановци	У	188	11	5	8	13	12	13	13	10	11	14	12	23	16	7	5	9	5	1
	М	93	6	3	4	7	5	7	8	7	3	6	5	12	8	6	2	1	3	-
	Ж	95	5	2	4	6	7	6	5	3	8	8	7	11	8	1	3	8	2	1
Брезик	У	125	7	8	19	8	6	4	6	13	9	4	4	6	13	2	6	4	5	1
	М	61	4	5	7	3	4	2	3	6	6	2	3	3	5	-	3	2	2	1
	Ж	64	3	3	12	5	2	2	3	7	3	2	1	3	8	2	3	2	3	-
Велика Илова	У	699	28	33	41	39	32	27	37	44	47	54	39	37	50	61	53	45	20	12
	М	328	15	15	19	20	20	17	13	25	21	27	21	12	26	31	23	18	3	2
	Ж	371	13	18	22	19	12	10	24	19	26	27	18	25	24	30	30	27	17	10
Вршани	У	372	11	17	28	23	12	18	19	37	18	20	27	21	28	30	31	25	5	2
	М	186	4	10	12	12	6	11	8	23	10	13	12	12	15	13	16	7	1	1
	Ж	186	7	7	16	11	6	7	11	14	8	7	15	9	13	17	15	18	4	1
Гајеви	У	148	4	12	11	16	11	10	5	11	11	14	7	11	6	1	7	7	4	-
	М	68	-	5	5	8	7	3	4	4	5	8	5	7	2	-	3	2	-	-
	Ж	80	4	7	6	8	4	7	1	7	6	6	2	4	4	1	4	5	4	-
Гаљиповци	У	186	5	4	6	18	9	7	5	8	22	15	7	14	15	22	12	13	3	1
	М	92	2	3	2	10	6	4	2	4	11	9	1	6	7	9	6	8	1	1
	Ж	94	3	1	4	8	3	3	3	4	11	6	6	8	8	13	6	5	2	-
Горња Илова	У	754	33	27	41	63	32	30	41	66	49	45	55	44	59	53	58	33	14	11
	М	361	17	13	15	34	18	8	22	33	24	25	29	20	37	21	23	13	6	3
	Ж	393	16	14	26	29	14	22	19	33	25	20	26	24	22	32	35	20	8	8
Горња Мравица	У	578	22	24	34	43	32	23	30	42	39	50	35	36	44	46	29	29	18	2
	М	289	10	13	22	24	16	16	17	19	21	21	26	16	20	24	9	12	3	-
	Ж	289	12	11	12	19	16	7	13	23	18	29	9	20	24	22	20	17	15	2
Горњи Вијачани	У	621	19	13	19	36	35	27	30	43	49	37	39	58	58	62	47	22	17	10
	М	320	6	6	11	21	18	15	20	24	32	21	26	27	26	28	21	10	6	2
	Ж	301	13	7	8	15	17	12	10	19	17	16	13	31	32	34	26	12	11	8
Горњи Гаљиповци	У	250	9	6	9	14	28	13	9	12	14	26	22	10	13	18	20	16	8	3
	М	118	5	2	3	7	15	7	4	7	6	14	9	7	6	8	10	6	2	-
	Ж	132	4	4	6	7	13	6	5	5	8	12	13	3	7	10	10	10	6	3
Горњи Палачковци	У	821	31	24	41	51	36	45	46	48	41	55	63	56	62	65	62	51	35	9
	М	393	15	11	20	29	25	17	24	29	18	26	35	30	26	28	22	23	11	4
	Ж	428	16	13	21	22	11	28	22	19	23	29	28	26	36	37	40	28	24	5
Горњи Смртићи	У	1 084	52	54	71	62	42	66	69	72	66	61	68	79	80	62	86	52	26	16
	М	525	30	27	34	35	20	24	34	37	35	30	33	36	36	34	43	22	11	4
	Ж	559	22	27	37	27	22	42	35	35	31	31	35	43	44	28	43	30	15	12
Горњи Штрпци	У	1 157	62	46	59	82	41	74	65	80	71	65	82	77	88	67	81	66	35	16
	М	581	30	22	36	46	24	34	33	41	44	34	43	38	42	30	38	28	14	4
	Ж	576	32	24	23	36	17	40	32	39	27	31	39	39	46	37	43	38	21	12
Грабик Илова	У	530	18	19	22	31	33	24	24	30	43	35	26	46	35	42	46	36	15	5
	М	252	11	6	13	19	13	13	13	15	20	15	12	25	14	14	25	16	7	1
	Ж	278	7	13	9	12	20	11	11	15	23	20	14	21	21	28	21	20	8	4
Гусак	У	179	16	10	6	8	17	15	16	11	5	10	13	13	5	11	7	5	8	3
	М	93	9	6	4	4	9	8	11	6	2	7	7	4	1	6	4	1	4	-
	Ж	86	7	4	2	4	8	7	5	5	3	3	6	9	4	5	3	4	4	3
Долине	У	167	13	8	8	15	11	13	13	11	16	10	14	12	10	3	4	2	3	1
	М	84	3	4	4	11	6	7	8	5	8	6	5	6	6	1	2	1	1	-
	Ж	83	10	4	4	4	5	6	5	6	8	4	9	6	4	2	2	1	2	1

3. Становништво према старости (петогодишта) и полу, насељена мјеста

(наставак)

Територија	Пол	Укупно	Старост																	
			0-4	5-9	10-15	15-19	20-24	25-29	30-34	35-39	40-44	45-49	50-54	55-59	60-64	65-69	70-74	75-79	80-84	85 и више
Доња Илова	У	511	27	19	28	29	35	31	13	27	36	32	40	26	33	41	45	28	12	9
	М	242	15	8	12	18	22	15	5	14	11	16	20	12	17	18	18	14	5	2
	Ж	269	12	11	16	11	13	16	8	13	25	16	20	14	16	23	27	14	7	7
Доња Мравица	У	386	20	24	18	29	20	24	17	29	29	27	37	29	18	22	16	19	4	4
	М	194	7	14	5	18	11	15	9	8	19	14	23	12	10	12	6	6	3	2
	Ж	192	13	10	13	11	9	9	8	21	10	13	14	17	8	10	10	13	1	2
Доњи Вијачани	У	1 195	37	48	68	93	70	53	50	60	85	92	103	82	83	72	83	68	35	13
	М	604	22	22	37	53	38	35	28	32	31	49	62	38	44	33	39	26	15	-
	Ж	591	15	26	31	40	32	18	22	28	54	43	41	44	39	39	44	42	20	13
Доњи Гаљиповци	У	433	28	24	24	29	21	38	38	31	23	35	26	28	26	18	18	15	9	2
	М	217	20	15	15	12	10	21	19	13	12	17	14	14	11	6	5	6	7	-
	Ж	216	8	9	9	17	11	17	19	18	11	18	12	14	15	12	13	9	2	2
Доњи Палачковци	У	359	9	16	15	14	19	20	22	24	19	12	26	31	43	29	20	18	16	6
	М	157	2	8	7	6	12	12	8	13	10	5	10	16	14	17	6	7	3	1
	Ж	202	7	8	8	8	7	8	14	11	9	7	16	15	29	12	14	11	13	5
Доњи Смртићи	У	452	24	16	23	25	33	32	22	25	21	41	34	32	33	23	26	23	13	6
	М	218	15	3	14	17	20	15	13	9	8	20	17	14	15	10	16	9	2	1
	Ж	234	9	13	9	8	13	17	9	16	13	21	17	18	18	13	10	14	11	5
Доњи Штрпци	У	1 061	38	57	60	74	39	50	65	73	60	61	61	85	72	87	87	53	25	14
	М	517	23	31	31	38	19	25	26	40	35	29	31	45	28	34	47	24	8	3
	Ж	544	15	26	29	36	20	25	39	33	25	32	30	40	44	53	40	29	17	11
Дренова	У	446	11	17	26	44	22	22	27	27	30	42	30	18	23	40	27	23	14	3
	М	225	8	10	16	22	16	9	14	14	17	23	16	10	8	18	10	10	3	1
	Ж	221	3	7	10	22	6	13	13	13	13	19	14	8	15	22	17	13	11	2
Јадовица	У	63	-	1	-	2	5	7	4	4	3	8	6	5	7	1	5	4	1	-
	М	35	-	1	-	-	3	4	2	4	3	3	4	2	4	1	3	1	-	-
	Ж	28	-	-	-	2	2	3	2	-	-	5	2	3	3	-	2	3	1	-
Јасик	У	282	10	16	18	31	11	16	16	21	30	23	10	17	25	8	10	13	4	3
	М	140	6	10	10	15	3	10	9	9	12	16	4	7	12	4	3	7	3	-
	Ж	142	4	6	8	16	8	6	7	12	18	7	6	10	13	4	7	6	1	3
Караћ	У	111	6	7	5	1	9	8	12	4	4	6	9	10	13	5	5	6	-	1
	М	58	3	2	4	1	5	5	7	2	1	2	4	6	7	4	3	2	-	-
	Ж	53	3	5	1	-	4	3	5	2	3	4	5	4	6	1	2	4	-	1
Кокори	У	358	18	13	15	26	15	24	26	20	21	21	28	28	27	11	21	23	16	5
	М	170	9	4	6	14	6	12	15	9	9	14	17	13	18	4	11	5	3	1
	Ж	188	9	9	9	12	9	12	11	11	12	7	11	15	9	7	10	18	13	4
Коњуховци	У	1 029	58	57	46	59	45	66	87	77	71	57	89	87	78	61	43	27	14	7
	М	489	28	32	23	30	26	33	43	38	34	29	37	38	34	32	17	10	4	1
	Ж	540	30	25	23	29	19	33	44	39	37	28	52	49	44	29	26	17	10	6
Кремна	У	847	31	32	22	57	48	52	44	48	47	54	67	72	74	55	64	40	24	16
	М	423	13	20	12	39	24	22	25	23	27	26	26	34	39	26	32	18	10	7
	Ж	424	18	12	10	18	24	30	19	25	20	28	41	38	35	29	32	22	14	9
Кулаши	У	477	16	17	28	37	33	26	20	34	37	34	27	27	31	38	29	24	13	6
	М	243	9	11	14	21	14	17	7	18	21	15	15	16	15	16	11	12	7	4
	Ж	234	7	6	14	16	19	9	13	16	16	19	12	11	16	22	18	12	6	2
Лишња	У	891	22	26	49	65	42	33	46	64	78	71	70	51	70	63	68	36	30	7
	М	455	15	16	31	41	23	16	22	27	42	33	44	27	33	29	23	17	12	4
	Ж	436	7	10	18	24	19	17	24	37	36	38	26	24	37	34	45	19	18	3
Лужани	У	209	7	13	12	12	12	15	11	18	15	19	18	8	12	10	12	10	3	2
	М	110	5	10	6	5	6	8	3	11	5	12	11	5	4	3	8	4	2	2
	Ж	99	2	3	6	7	6	7	8	7	10	7	7	3	8	7	4	6	1	-
Мађино Брдо	У	231	15	8	18	13	21	19	16	8	19	23	16	12	18	12	4	2	5	2
	М	112	10	4	7	6	11	9	8	6	9	8	10	5	9	4	3	-	3	-
	Ж	119	5	4	11	7	10	10	8	2	10	15	6	7	9	8	1	2	2	2
Мравица	У	288	9	10	13	21	11	17	13	16	17	29	24	22	26	20	15	15	4	6
	М	135	2	6	7	13	7	11	6	9	9	9	13	11	10	7	7	6	1	1
	Ж	153	7	4	6	8	4	6	7	7	8	20	11	11	16	13	8	9	3	5

3. Становништво према старости (петогодишта) и полу, насељена мјеста

(наставак)

Територија	Пол	Укупно	Старост																	
			0-4	5-9	10-15	15-19	20-24	25-29	30-34	35-39	40-44	45-49	50-54	55-59	60-64	65-69	70-74	75-79	80-84	85 и више
Мрачај	У	135	5	6	5	12	3	10	6	8	6	10	13	11	9	13	10	3	3	2
	М	67	4	3	4	7	-	5	2	5	4	3	7	7	6	3	5	1	1	-
	Ж	68	1	3	1	5	3	5	4	3	2	7	6	4	3	10	5	2	2	2
Мујинци	У	181	11	7	9	11	9	6	15	9	11	9	11	17	14	12	8	13	6	3
	М	87	5	4	2	4	4	1	9	7	6	6	6	10	10	4	5	3	1	-
	Ж	94	6	3	7	7	5	5	6	2	5	3	5	7	4	8	3	10	5	3
Насебина Бабановци	У	673	39	46	43	60	42	52	45	49	46	55	51	41	29	28	20	16	10	1
	М	324	15	26	23	29	16	26	20	24	20	24	29	23	13	13	12	5	5	1
	Ж	349	24	20	20	31	26	26	25	25	26	31	22	18	16	15	8	11	5	-
Насебина Лишња	У	277	17	14	17	14	13	15	19	23	14	11	17	18	24	20	14	16	6	5
	М	134	9	6	8	10	7	5	11	14	9	5	7	8	8	8	9	5	4	1
	Ж	143	8	8	9	4	6	10	8	9	5	6	10	10	16	12	5	11	2	4
Насебина Хрваћани	У	73	4	4	3	3	6	5	5	2	4	3	8	10	6	4	2	2	2	-
	М	35	-	3	2	1	1	3	3	-	3	1	5	5	4	1	1	1	1	-
	Ж	38	4	1	1	2	5	2	2	2	1	2	3	5	2	3	1	1	1	-
Ново Село	У	88	6	5	2	5	2	7	5	4	4	6	7	8	6	2	6	6	5	2
	М	41	3	1	1	2	1	4	2	3	3	1	4	3	5	1	2	3	1	1
	Ж	47	3	4	1	3	1	3	3	1	1	5	3	5	1	1	4	3	4	1
Околица	У	824	48	61	54	61	57	54	72	62	49	67	63	63	50	31	12	11	6	3
	М	403	18	32	23	33	34	25	32	31	25	31	37	32	23	15	5	3	3	1
	Ж	421	30	29	31	28	23	29	40	31	24	36	26	31	27	16	7	8	3	2
Орашје	У	169	4	7	16	12	4	4	5	15	13	6	8	8	17	9	17	13	7	4
	М	81	1	2	6	7	3	2	3	8	11	4	5	4	8	3	9	3	-	2
	Ж	88	3	5	10	5	1	2	2	7	2	2	3	4	9	6	8	10	7	2
Отпочивалка	У	124	5	6	11	6	3	2	7	11	9	12	11	10	5	9	4	9	3	1
	М	71	2	4	9	3	-	2	3	8	7	8	7	5	2	5	2	3	1	-
	Ж	53	3	2	2	3	3	-	4	3	2	4	4	5	3	4	2	6	2	1
Парамије	У	175	6	6	12	12	8	6	9	16	19	11	8	12	16	10	13	7	3	1
	М	91	3	4	3	8	5	2	4	10	13	9	4	6	7	6	5	1	1	-
	Ж	84	3	2	9	4	3	4	5	6	6	2	4	6	9	4	8	6	2	1
Печенег Илова	У	841	40	40	47	40	39	43	57	56	30	46	51	77	53	75	51	45	39	12
	М	400	20	17	21	23	22	17	29	32	15	24	21	35	27	37	25	14	18	3
	Ж	441	20	23	26	17	17	26	28	24	15	22	30	42	26	38	26	31	21	9
Поповићи	У	548	18	16	19	34	32	25	27	32	42	36	46	42	32	32	51	41	15	8
	М	262	7	9	11	21	16	15	12	12	25	18	25	22	16	16	18	13	6	-
	Ж	286	11	7	8	13	16	10	15	20	17	18	21	20	16	16	33	28	9	8
Поточани	У	842	36	51	43	75	62	45	46	60	66	62	58	45	62	42	37	33	10	9
	М	426	17	28	20	36	36	30	23	31	30	37	38	18	33	20	18	9	1	1
	Ж	416	19	23	23	39	26	15	23	29	36	25	20	27	29	22	19	24	9	8
Прњавор	У	7 651	405	365	423	437	404	570	612	611	473	507	607	662	601	353	289	188	107	37
	М	3 587	211	179	211	236	195	298	286	280	218	236	257	270	296	147	139	71	43	14
	Ж	4 064	194	186	212	201	209	272	326	331	255	271	350	392	305	206	150	117	64	23
Просјек	У	302	21	17	17	25	11	10	15	21	19	19	20	16	23	7	22	20	13	6
	М	146	14	10	5	10	5	4	10	8	12	14	12	7	10	2	8	9	4	2
	Ж	156	7	7	12	15	6	6	5	13	7	5	8	9	13	5	14	11	9	4
Пураћи	У	269	15	14	10	19	11	15	21	23	16	18	19	24	21	19	12	6	6	-
	М	130	7	8	6	8	4	9	11	12	12	8	10	11	9	6	6	1	2	-
	Ж	139	8	6	4	11	7	6	10	11	4	10	9	13	12	13	6	5	4	-
Ралутинац	У	48	2	1	1	4	4	1	3	2	2	6	4	3	2	5	6	1	1	-
	М	21	-	-	1	2	2	1	1	1	1	3	2	2	-	3	2	-	-	-
	Ж	27	2	1	-	2	2	-	2	1	1	3	2	1	2	2	4	1	1	-
Ратковац	У	598	19	35	39	41	50	40	36	47	44	51	45	45	42	17	18	19	7	3
	М	290	11	15	19	20	26	19	20	26	24	18	25	21	21	8	5	10	1	1
	Ж	308	8	20	20	21	24	21	16	21	20	33	20	24	21	9	13	9	6	2
Скакавци	У	227	8	14	15	8	8	9	20	21	11	9	7	19	17	15	15	17	11	3
	М	124	4	11	10	7	4	5	14	14	5	7	3	5	9	8	7	3	7	1
	Ж	103	4	3	5	1	4	4	6	7	6	2	4	14	8	7	8	14	4	2

3. Становништво према старости (петогодишта) и полу, насељена мјеста

(наставак)

Територија	Пол	Укупно	Старост																	
			0-4	5-9	10-15	15-19	20-24	25-29	30-34	35-39	40-44	45-49	50-54	55-59	60-64	65-69	70-74	75-79	80-84	85 и више
Срповци	У	161	5	10	5	4	7	7	8	10	11	9	9	11	17	14	20	9	2	3
	М	75	4	3	3	1	2	3	5	6	5	5	3	5	9	5	9	7	-	-
	Ж	86	1	7	2	3	5	4	3	4	6	4	6	6	8	9	11	2	2	3
Хрваћани	У	405	12	23	14	29	15	17	24	26	21	19	26	27	41	40	29	18	14	10
	М	192	6	11	7	10	7	11	15	18	9	13	13	12	20	16	11	6	5	2
	Ж	213	6	12	7	19	8	6	9	8	12	6	13	15	21	24	18	12	9	8
Црквена	У	468	15	18	23	40	16	11	21	35	38	27	30	20	34	45	41	31	18	5
	М	218	6	5	15	20	7	5	8	19	21	15	12	12	13	21	18	13	7	1
	Ж	250	9	13	8	20	9	6	13	16	17	12	18	8	21	24	23	18	11	4
Чивчије	У	228	9	7	16	19	7	5	17	23	7	14	10	16	12	10	29	17	6	4
	М	116	5	4	7	12	3	4	9	11	6	7	9	8	8	5	12	4	1	1
	Ж	112	4	3	9	7	4	1	8	12	1	7	1	8	4	5	17	13	5	3
Чорле	У	395	25	19	15	21	21	22	19	29	28	25	23	21	32	26	39	15	11	4
	М	202	15	14	9	7	9	9	12	17	21	16	7	10	14	14	16	8	3	1
	Ж	193	10	5	6	14	12	13	7	12	7	9	16	11	18	12	23	7	8	3
Шаринци	У	510	24	21	28	34	14	18	13	29	40	32	42	21	34	43	53	43	12	9
	М	261	15	12	15	19	7	9	7	7	24	23	28	14	15	22	17	19	4	4
	Ж	249	9	9	13	15	7	9	6	22	16	9	14	7	19	21	36	24	8	5
Шерег Илова	У	306	10	13	14	24	20	23	15	12	17	18	23	17	25	20	24	17	8	6
	М	144	4	7	11	18	9	13	5	5	9	4	14	6	7	11	8	7	4	2
	Ж	162	6	6	3	6	11	10	10	7	8	14	9	11	18	9	16	10	4	4
Шибовска	У	232	13	10	11	11	15	11	13	15	11	20	19	8	17	18	16	13	9	2
	М	106	7	5	5	6	6	4	5	7	5	10	9	3	7	8	7	6	4	2
	Ж	126	6	5	6	5	9	7	8	8	6	10	10	5	10	10	9	7	5	-
Штивор	У	119	5	5	5	6	3	6	4	5	5	4	6	16	13	9	10	13	4	-
	М	53	4	3	1	2	1	4	2	1	3	-	2	7	4	7	7	4	1	-
	Ж	66	1	2	4	4	2	2	2	4	2	4	4	9	9	2	3	9	3	-
РИБНИК	У	5 851	239	247	307	335	269	280	277	350	384	374	431	467	522	400	366	316	207	80
	М	2 900	117	134	151	160	130	147	155	182	224	218	235	243	239	181	148	122	88	26
	Ж	2 951	122	113	156	175	139	133	122	168	160	156	196	224	283	219	218	194	119	54
Бусије	У	135	1	1	5	5	6	3	2	6	5	12	6	11	16	11	21	10	9	5
	М	72	1	1	4	2	2	2	1	2	4	9	3	5	6	5	10	6	6	3
	Ж	63	-	-	1	3	4	1	1	4	1	3	3	6	10	6	11	4	3	2
Велијашница	У	210	9	14	6	14	12	11	18	10	16	11	13	22	15	19	8	3	6	3
	М	99	4	9	1	8	6	6	8	5	9	4	5	11	6	9	3	2	3	-
	Ж	111	5	5	5	6	6	5	10	5	7	7	8	11	9	10	5	1	3	3
Велије	У	108	5	2	9	7	4	9	9	8	8	6	4	13	2	8	8	1	5	-
	М	55	2	-	3	6	2	4	7	3	5	3	2	7	1	2	4	1	3	-
	Ж	53	3	2	6	1	2	5	2	5	3	3	2	6	1	6	4	-	2	-
Горња Превија	У	107	2	3	5	6	1	8	4	11	4	5	10	15	17	6	5	2	1	2
	М	53	1	2	1	5	-	5	2	7	2	3	7	5	6	4	2	-	-	1
	Ж	54	1	1	4	1	1	3	2	4	2	2	3	10	11	2	3	2	1	1
Горња Слатина	У	103	3	3	6	3	2	4	7	6	5	4	13	8	13	5	7	7	3	4
	М	44	-	-	2	1	2	2	5	2	4	2	7	7	4	2	1	2	1	-
	Ж	59	3	3	4	2	-	2	2	4	1	2	6	1	9	3	6	5	2	4
Горње Ратково	У	220	11	5	8	12	16	8	6	7	15	21	15	19	8	19	16	13	14	7
	М	108	5	2	4	4	6	5	5	6	9	13	11	12	4	7	4	3	5	3
	Ж	112	6	3	4	8	10	3	1	1	6	8	4	7	4	12	12	10	9	4
Горње Соколово	У	46	3	-	-	1	2	-	3	3	1	2	2	3	8	6	3	3	4	2
	М	25	2	-	-	1	1	-	3	3	1	2	1	1	3	2	2	2	1	-
	Ж	21	1	-	-	-	1	-	-	-	-	-	1	2	5	4	1	1	3	2
Горњи Врбљани	У	436	17	20	24	16	13	13	18	27	25	20	36	30	34	37	27	37	33	9
	М	213	9	9	12	6	9	4	12	17	14	16	23	15	15	14	13	9	15	1
	Ж	223	8	11	12	10	4	9	6	10	11	4	13	15	19	23	14	28	18	8
Горњи Рибник	У	674	43	30	37	29	35	36	36	43	48	44	49	53	47	45	35	39	21	4
	М	329	21	15	21	9	16	14	24	20	29	22	28	29	19	24	12	15	9	2
	Ж	345	22	15	16	20	19	22	12	23	19	22	21	24	28	21	23	24	12	2

3. Становништво према старости (петогодишта) и полу, насељена мјеста

(наставак)

Територија	Пол	Укупно	Старост																	
			0-4	5-9	10-15	15-19	20-24	25-29	30-34	35-39	40-44	45-49	50-54	55-59	60-64	65-69	70-74	75-79	80-84	85 и више
Доња Превија	У	404	16	18	17	34	25	28	22	29	37	21	30	26	38	22	22	14	2	3
	М	191	5	9	10	12	13	15	13	14	22	12	13	9	18	11	7	6	1	1
	Ж	213	11	9	7	22	12	13	9	15	15	9	17	17	20	11	15	8	1	2
Доња Слатина	У	117	2	8	6	9	2	4	7	13	8	3	3	5	21	9	5	8	4	-
	М	58	1	4	-	4	-	2	3	8	7	3	3	3	9	5	2	2	2	-
	Ж	59	1	4	6	5	2	2	4	5	1	-	-	2	12	4	3	6	2	-
Доње Ратково	У	108	1	-	1	3	4	5	3	3	6	12	11	14	14	3	15	9	3	1
	М	55	1	-	-	1	2	4	3	3	4	6	5	8	7	-	7	2	1	1
	Ж	53	-	-	1	2	2	1	-	-	2	6	6	6	7	3	8	7	2	-
Доњи Врбљани	У	385	11	13	12	15	8	9	5	13	19	24	26	31	46	32	41	40	32	8
	М	182	6	5	7	6	5	4	2	10	10	17	17	11	26	14	13	13	15	1
	Ж	203	5	8	5	9	3	5	3	3	9	7	9	20	20	18	28	27	17	7
Доњи Рибник	У	395	18	13	18	33	28	17	21	23	29	27	30	39	30	14	20	22	9	4
	М	211	10	10	6	18	16	10	11	11	16	15	18	20	18	7	8	10	4	3
	Ж	184	8	3	12	15	12	7	10	12	13	12	12	19	12	7	12	12	5	1
Драгорај	У	124	1	4	7	6	8	6	2	8	5	6	9	14	12	14	8	4	5	5
	М	58	-	1	4	4	3	3	1	3	2	4	4	7	6	6	5	1	3	1
	Ж	66	1	3	3	2	5	3	1	5	3	2	5	7	6	8	3	3	2	4
Заблеће	У	567	21	31	39	38	29	32	30	38	46	44	46	35	43	31	26	21	11	6
	М	289	13	24	20	19	18	16	15	17	28	24	18	17	19	13	13	9	5	1
	Ж	278	8	7	19	19	11	16	15	21	18	20	28	18	24	18	13	12	6	5
Љубине	У	24	-	-	-	-	-	1	1	1	-	1	4	1	8	5	1	-	1	-
	М	13	-	-	-	-	-	1	1	1	-	-	2	1	3	3	1	-	-	-
	Ж	11	-	-	-	-	-	-	-	-	-	1	2	-	5	2	-	-	1	-
Растока	У	700	30	33	42	43	43	38	35	48	44	51	53	54	51	41	37	37	15	5
	М	347	17	16	20	21	15	22	21	27	20	29	27	31	22	22	15	15	5	2
	Ж	353	13	17	22	22	28	16	14	21	24	22	26	23	29	19	22	22	10	3
Ситница	У	177	6	11	14	13	5	5	8	7	15	10	14	12	15	22	8	9	3	-
	М	88	3	7	6	6	3	3	1	3	10	6	8	5	10	9	2	6	-	-
	Ж	89	3	4	8	7	2	2	7	4	5	4	6	7	5	13	6	3	3	-
Средице	У	194	8	6	14	11	6	13	11	11	10	10	17	18	19	6	18	10	4	2
	М	101	4	5	6	5	3	8	6	6	7	6	8	10	10	1	8	7	1	-
	Ж	93	4	1	8	6	3	5	5	5	3	4	9	8	9	5	10	3	3	2
Стражице	У	126	6	5	9	6	3	6	5	4	11	4	7	7	19	10	11	7	3	3
	М	60	2	3	3	4	-	5	2	1	8	2	2	5	7	3	6	4	1	2
	Ж	66	4	2	6	2	3	1	3	3	3	2	5	2	12	7	5	3	2	1
Трескавац	У	54	4	1	1	-	-	3	4	1	5	2	3	7	8	5	5	2	-	3
	М	29	2	-	1	-	-	1	3	1	3	2	3	6	3	3	1	-	-	-
	Ж	25	2	1	-	-	-	2	1	-	2	-	-	1	5	2	4	2	-	3
Црквено	У	36	-	-	-	-	1	-	-	2	2	3	4	2	2	7	4	6	2	1
	М	19	-	-	-	-	1	-	-	2	2	1	3	2	-	1	3	1	2	1
	Ж	17	-	-	-	-	-	-	-	-	-	2	1	-	2	6	1	5	-	-
Чађавица	У	401	21	26	27	31	16	21	20	28	20	31	26	28	36	23	15	12	17	3
	М	201	8	12	20	18	7	11	6	10	8	17	17	16	17	14	6	6	5	3
	Ж	200	13	14	7	13	9	10	14	18	12	14	9	12	19	9	9	6	12	-
РОГАТИЦА	У	10 302	502	473	409	586	521	623	657	651	548	653	816	954	843	494	594	543	311	124
	М	5 053	249	246	207	318	263	313	352	342	295	349	417	445	403	215	259	226	109	45
	Ж	5 249	253	227	202	268	258	310	305	309	253	304	399	509	440	279	335	317	202	79
Агаровићи	У	48	-	2	1	1	1	1	1	2	5	1	2	4	2	5	9	6	5	-
	М	26	-	2	-	1	1	1	1	-	4	-	2	2	1	1	4	3	3	-
	Ж	22	-	-	1	-	-	-	-	2	1	1	-	2	1	4	5	3	2	-
Бабљак	У	68	3	3	1	11	3	3	1	5	7	5	6	1	4	2	7	4	2	-
	М	35	1	2	1	7	-	3	-	1	5	3	5	-	3	-	3	1	-	-
	Ж	33	2	1	-	4	3	-	1	4	2	2	1	1	1	2	4	3	2	-
Бегзидићи	У	35	2	-	3	-	1	-	-	1	3	2	2	3	2	5	4	5	2	-
	М	20	2	-	3	-	-	-	-	1	1	2	1	3	1	2	2	2	-	-
	Ж	15	-	-	-	-	1	-	-	-	2	-	1	-	1	3	2	3	2	-

3. Становништво према старости (петогодишта) и полу, насељена мјеста

(наставак)

Територија	Пол	Укупно	Старост																	
			0-4	5-9	10-15	15-19	20-24	25-29	30-34	35-39	40-44	45-49	50-54	55-59	60-64	65-69	70-74	75-79	80-84	85 и више
Берковићи	У	41	-	-	2	1	4	2	-	-	1	4	10	4	2	2	1	5	3	-
	М	18	-	-	2	-	1	2	-	-	-	-	5	3	1	1	-	2	1	-
Бећи	Ж	23	-	-	-	1	3	-	-	-	1	4	5	1	1	1	3	2	-	
	У	35	3	2	1	2	-	1	2	5	1	-	2	1	2	5	3	3	2	-
Бећи	М	16	2	1	-	-	-	-	1	3	1	-	2	-	-	3	2	1	-	-
	Ж	19	1	1	1	2	-	1	1	2	-	-	-	1	2	2	1	2	2	-
Бехећи	У	22	-	-	-	2	1	-	2	1	3	-	-	2	3	1	1	4	2	-
	М	11	-	-	-	1	1	-	2	-	3	-	-	-	2	-	-	2	-	-
Бехећи	Ж	11	-	-	-	1	-	-	-	1	-	-	-	2	1	1	1	2	2	-
	У	37	-	2	1	3	2	4	2	2	1	3	3	3	3	2	3	2	1	-
Бјелогорци	М	20	-	-	1	1	1	3	2	1	-	2	3	1	2	1	1	1	-	-
	Ж	17	-	2	-	2	1	1	-	1	1	1	-	2	1	1	2	1	1	-
Блажујевићи	У	65	-	3	1	1	4	3	2	-	3	7	10	8	6	7	2	5	2	1
	М	30	-	-	1	-	1	-	2	-	3	5	5	2	2	4	1	3	1	-
Блажујевићи	Ж	35	-	3	-	1	3	3	-	-	-	2	5	6	4	3	1	2	1	1
	У	43	3	2	2	2	2	2	1	-	1	2	1	5	4	6	1	8	1	-
Божине	М	19	1	1	-	2	1	1	-	-	-	-	1	3	2	3	1	3	-	-
	Ж	24	2	1	2	-	1	1	1	-	1	2	-	2	2	3	-	5	1	-
Борика	У	137	4	7	7	6	4	8	5	10	7	5	11	18	5	6	14	13	6	1
	М	69	3	4	3	6	1	3	3	8	4	3	5	10	2	2	3	6	3	-
Борика	Ж	68	1	3	4	-	3	5	2	2	3	2	6	8	3	4	11	7	3	1
	У	7	-	-	-	-	-	-	1	-	-	-	-	2	1	-	3	-	-	-
Боровац	М	4	-	-	-	-	-	-	1	-	-	-	-	1	-	-	2	-	-	-
	Ж	3	-	-	-	-	-	-	-	-	-	-	-	1	1	-	1	-	-	-
Боровско	У	7	-	1	1	-	-	-	1	-	-	-	1	1	1	1	-	-	-	-
	М	3	-	-	-	-	-	-	-	-	-	-	1	1	-	1	-	-	-	-
Боровско	Ж	4	-	1	1	-	-	-	1	-	-	-	-	-	1	-	-	-	-	-
	У	121	9	3	5	1	5	9	6	11	3	9	15	7	6	5	9	9	8	1
Бранковићи	М	65	6	1	2	1	2	6	3	8	-	4	12	4	3	3	2	3	4	1
	Ж	56	3	2	3	-	3	3	3	3	3	5	3	3	3	2	7	6	4	-
Брда	У	7	-	-	-	-	-	-	-	-	1	-	-	-	-	1	2	3	-	-
	М	4	-	-	-	-	-	-	-	-	1	-	-	-	-	-	1	2	-	-
Брда	Ж	3	-	-	-	-	-	-	-	-	-	-	-	-	-	1	1	1	-	-
	У	26	-	-	-	2	1	1	1	2	3	2	5	1	1	1	3	-	3	-
Брезје	М	14	-	-	-	1	1	1	-	1	3	1	2	1	-	-	2	-	1	-
	Ж	12	-	-	-	1	-	-	1	1	-	1	3	-	1	1	1	-	2	-
Брчигово	У	50	1	3	3	7	-	-	2	6	4	4	5	4	5	1	2	2	-	1
	М	25	1	1	-	3	-	-	-	3	3	3	3	3	1	-	1	2	-	1
Брчигово	Ж	25	-	2	3	4	-	-	2	3	1	1	2	1	4	1	1	-	-	-
	У	25	-	-	-	-	-	1	-	-	1	3	5	5	5	2	1	-	2	-
Бурати	М	14	-	-	-	-	-	1	-	-	1	1	3	3	4	1	-	-	-	-
	Ж	11	-	-	-	-	-	-	-	-	-	2	2	2	1	1	1	-	2	-
Варошиште	У	45	-	-	-	-	1	1	1	2	2	-	2	5	8	8	6	7	1	1
	М	25	-	-	-	-	1	1	1	2	1	-	-	2	6	4	2	3	1	1
Варошиште	Ж	20	-	-	-	-	-	-	-	-	1	-	2	3	2	4	4	4	-	-
	У	16	-	-	-	-	-	-	-	1	-	-	-	-	2	1	3	5	3	1
Враголови	М	6	-	-	-	-	-	-	-	-	-	-	-	-	1	-	1	2	1	1
	Ж	10	-	-	-	-	-	-	-	1	-	-	-	-	1	1	2	3	2	-
Вратар	У	36	-	-	-	-	-	1	1	2	4	-	1	2	3	8	5	3	5	1
	М	17	-	-	-	-	-	-	1	1	3	-	-	-	-	6	2	2	2	-
Вратар	Ж	19	-	-	-	-	-	1	-	1	1	-	1	2	3	2	3	1	3	1
	У	13	-	1	-	-	-	2	-	-	-	1	3	1	2	1	2	-	-	-
Врело	М	7	-	-	-	-	-	2	-	-	-	-	2	-	1	-	2	-	-	-
	Ж	6	-	1	-	-	-	-	-	-	-	1	1	1	1	1	-	-	-	-
Врлазје	У	17	-	-	-	1	2	-	-	1	-	3	3	1	-	-	2	1	2	1
	М	10	-	-	-	1	2	-	-	1	-	1	2	1	-	-	1	-	-	1
Врлазје	Ж	7	-	-	-	-	-	-	-	-	-	2	1	-	-	-	1	1	2	-

3. Становништво према старости (петогодишта) и полу, насељена мјеста

(наставак)

Територија	Пол	Укупно	Старост																	
			0-4	5-9	10-15	15-19	20-24	25-29	30-34	35-39	40-44	45-49	50-54	55-59	60-64	65-69	70-74	75-79	80-84	85 и више
Газије	У	5	-	-	-	-	-	-	-	-	-	1	-	-	1	-	2	-	-	1
	М	3	-	-	-	-	-	-	-	-	-	1	-	-	1	-	1	-	-	-
	Ж	2	-	-	-	-	-	-	-	-	-	-	-	-	-	-	1	-	-	1
Годомилје	У	4	-	-	-	-	-	-	-	-	-	-	1	-	2	-	1	-	-	-
	М	2	-	-	-	-	-	-	-	-	-	-	1	-	1	-	-	-	-	-
	Ж	2	-	-	-	-	-	-	-	-	-	-	-	-	1	-	1	-	-	-
Голубовићи	У	8	-	-	-	-	-	-	-	-	-	-	-	1	-	2	2	2	1	-
	М	5	-	-	-	-	-	-	-	-	-	-	-	-	-	1	2	1	1	-
	Ж	3	-	-	-	-	-	-	-	-	-	-	-	-	1	-	1	-	1	-
Гривци	У	25	1	-	1	2	1	2	-	1	2	1	4	-	4	1	1	-	1	3
	М	13	1	-	-	1	1	1	-	1	1	-	3	-	2	1	-	-	1	-
	Ж	12	-	-	1	1	-	1	-	-	1	1	1	-	2	-	1	-	-	3
Гуждељи	У	80	3	3	7	3	6	6	5	5	3	5	7	5	11	2	1	2	3	3
	М	42	3	2	5	1	2	5	2	2	1	2	5	1	7	2	-	1	1	-
	Ж	38	-	1	2	2	4	1	3	3	2	3	2	4	4	-	1	1	2	3
Гучево	У	108	5	6	5	6	4	7	4	5	2	5	11	8	10	4	12	6	4	4
	М	49	3	1	3	2	2	3	2	4	-	3	6	5	5	2	4	1	2	1
	Ж	59	2	5	2	4	2	4	2	1	2	2	5	3	5	2	8	5	2	3
Добрашина	У	26	-	-	-	2	-	-	1	-	1	2	2	1	5	2	7	2	1	-
	М	13	-	-	-	2	-	-	1	-	-	1	2	-	3	-	3	1	-	-
	Ж	13	-	-	-	-	-	-	-	-	1	1	-	1	2	2	4	1	1	-
Добромеровићи	У	9	-	-	-	-	2	-	-	-	-	-	3	1	1	2	-	-	-	-
	М	6	-	-	-	-	2	-	-	-	-	-	2	-	1	1	-	-	-	-
	Ж	3	-	-	-	-	-	-	-	-	-	-	-	1	1	-	1	-	-	-
Доброушчићи	У	14	-	-	-	-	-	-	-	1	1	-	1	1	4	-	2	3	1	-
	М	6	-	-	-	-	-	-	-	-	1	-	-	-	3	-	-	1	1	-
	Ж	8	-	-	-	-	-	-	-	1	-	-	1	1	1	-	2	2	-	-
Дробњићи	У	77	6	5	-	2	3	3	4	8	2	6	4	6	11	5	7	5	-	-
	М	36	4	2	-	1	1	1	2	5	-	4	1	3	5	3	1	3	-	-
	Ж	41	2	3	-	1	2	2	2	3	2	2	3	3	6	2	6	2	-	-
Дуб	У	11	-	-	-	-	-	-	-	-	2	-	-	1	-	1	1	1	4	1
	М	7	-	-	-	-	-	-	-	-	1	-	-	1	-	1	1	-	2	1
	Ж	4	-	-	-	-	-	-	-	-	1	-	-	-	-	-	-	1	2	-
Думањићи	У	21	2	-	-	-	-	1	1	-	-	2	-	1	2	2	-	4	5	1
	М	10	1	-	-	-	-	-	1	-	-	1	-	-	2	1	-	1	3	-
	Ж	11	1	-	-	-	-	1	-	-	-	1	-	1	-	1	-	3	2	1
Ђедовићи	У	4	-	-	-	-	-	1	-	-	-	-	-	2	-	-	-	-	1	-
	М	2	-	-	-	-	-	1	-	-	-	-	-	-	1	-	-	-	-	-
	Ж	2	-	-	-	-	-	-	-	-	-	-	-	-	1	-	-	-	1	-
Жепа	У	114	9	3	2	4	3	7	8	7	7	7	4	8	17	8	8	7	5	-
	М	61	8	1	-	1	1	4	4	5	5	5	1	4	7	4	5	3	3	-
	Ж	53	1	2	2	3	2	3	4	2	2	2	3	4	10	4	3	4	2	-
Живаљевина	У	36	1	-	-	2	2	4	1	-	1	1	4	7	5	1	3	2	1	1
	М	15	1	-	-	1	2	1	1	-	-	1	1	2	3	1	-	-	1	-
	Ж	21	-	-	-	1	-	3	-	-	1	-	3	5	2	-	3	2	-	1
Живаљевићи	У	18	-	-	-	1	-	-	-	-	-	-	3	4	2	-	3	1	2	2
	М	9	-	-	-	1	-	-	-	-	-	-	3	1	1	-	1	1	-	1
	Ж	9	-	-	-	-	-	-	-	-	-	-	-	3	1	-	2	-	2	1
Загајеви	У	6	-	-	-	-	-	-	1	1	-	-	-	2	-	-	1	1	-	-
	М	3	-	-	-	-	-	-	1	-	-	-	-	1	-	-	-	1	-	-
	Ж	3	-	-	-	-	-	-	-	1	-	-	-	-	1	-	-	-	-	-
Загорице	У	12	2	1	-	1	-	-	-	1	1	2	-	-	3	1	-	-	-	-
	М	6	2	-	-	-	-	-	-	-	1	1	-	-	1	1	-	-	-	-
	Ж	6	-	1	-	1	-	-	-	1	-	1	-	-	2	-	-	-	-	-
Закомо	У	73	2	-	2	8	4	1	2	3	5	6	9	2	5	4	7	6	3	4
	М	39	1	-	2	4	3	-	2	-	4	3	6	1	2	1	4	2	2	2
	Ж	34	1	-	-	4	1	1	-	3	1	3	3	1	3	3	3	4	1	2

3. Становништво према старости (петогодишта) и полу, насељена мјеста

(наставак)

Територија	Пол	Укупно	Старост																	
			0-4	5-9	10-15	15-19	20-24	25-29	30-34	35-39	40-44	45-49	50-54	55-59	60-64	65-69	70-74	75-79	80-84	85 и више
Зиличина	У	26	2	2	-	-	3	-	3	-	2	-	1	3	2	2	1	2	3	-
	М	13	1	-	-	-	2	-	2	-	1	-	1	1	1	1	1	1	1	-
	Ж	13	1	2	-	-	1	-	1	-	1	-	-	2	1	1	-	1	2	-
Јаровићи	У	6	-	-	-	-	-	-	-	-	-	-	-	2	-	1	3	-	-	-
	М	4	-	-	-	-	-	-	-	-	-	-	-	2	-	-	2	-	-	-
	Ж	2	-	-	-	-	-	-	-	-	-	-	-	-	-	1	1	-	-	-
Јасенице	У	6	-	1	-	-	-	-	-	1	-	1	-	-	-	-	-	-	3	-
	М	2	-	-	-	-	-	-	-	-	-	1	-	-	-	-	-	-	1	-
	Ж	4	-	1	-	-	-	-	-	1	-	-	-	-	-	-	-	-	2	-
Карачићи	У	5	-	-	-	-	-	-	-	-	-	-	2	1	1	1	-	-	-	-
	М	2	-	-	-	-	-	-	-	-	-	-	-	1	-	1	-	-	-	-
	Ж	3	-	-	-	-	-	-	-	-	-	-	2	-	1	-	-	-	-	-
Ковањ	У	128	5	7	3	5	6	10	7	10	4	6	10	17	12	7	4	10	3	2
	М	68	2	4	3	3	3	5	5	7	2	2	5	8	7	1	3	5	1	2
	Ж	60	3	3	-	2	3	5	2	3	2	4	5	9	5	6	1	5	2	-
Козарде	У	15	-	-	-	-	1	-	2	-	-	1	1	2	2	-	3	1	1	1
	М	7	-	-	-	-	1	-	-	-	-	-	1	1	1	-	2	-	-	1
	Ж	8	-	-	-	-	-	-	2	-	-	1	-	1	1	-	1	1	1	-
Козићи	У	23	-	-	-	-	-	1	1	-	-	3	3	-	1	4	2	5	3	-
	М	9	-	-	-	-	-	-	1	-	-	1	2	-	1	1	1	2	-	-
	Ж	14	-	-	-	-	-	1	-	-	-	2	1	-	-	3	1	3	3	-
Колњевићи	У	8	-	-	-	-	-	-	-	-	-	-	-	3	-	3	-	-	2	-
	М	4	-	-	-	-	-	-	-	-	-	-	-	1	-	1	-	-	2	-
	Ж	4	-	-	-	-	-	-	-	-	-	-	-	2	-	2	-	-	-	-
Крамер Село	У	36	2	2	2	-	2	-	4	1	2	1	5	5	-	1	4	-	3	2
	М	18	2	1	1	-	1	-	2	1	1	-	3	3	-	-	2	-	1	-
	Ж	18	-	1	1	-	1	-	2	-	1	1	2	2	-	1	2	-	2	2
Крвојевићи	У	18	1	-	-	1	1	3	1	1	-	1	-	2	1	1	2	1	2	-
	М	10	1	-	-	1	1	1	1	1	-	1	-	1	-	-	2	-	-	-
	Ж	8	-	-	-	-	-	2	-	-	-	-	-	1	1	1	-	1	2	-
Кујунџијевићи	У	37	2	2	-	2	1	2	1	-	3	2	4	1	3	6	3	5	-	-
	М	21	1	1	-	1	1	1	1	-	2	1	3	1	1	2	2	3	-	-
	Ж	16	1	1	-	1	-	1	-	-	1	1	1	-	2	4	1	2	-	-
Кукавице	У	113	-	5	3	7	3	2	3	4	6	8	14	9	15	11	10	11	1	1
	М	61	-	3	3	3	2	2	1	1	5	6	7	5	8	4	4	6	-	1
	Ж	52	-	2	-	4	1	-	2	3	1	2	7	4	7	7	6	5	1	-
Кусуци	У	2	-	-	-	-	-	-	-	-	-	-	-	-	-	-	-	2	-	-
	М	1	-	-	-	-	-	-	-	-	-	-	-	-	-	-	-	1	-	-
	Ж	1	-	-	-	-	-	-	-	-	-	-	-	-	-	-	-	1	-	-
Лађевине	У	68	2	1	-	4	3	6	-	3	3	6	8	7	9	-	5	7	3	1
	М	35	1	1	-	4	2	4	-	3	1	3	4	4	5	-	1	1	1	-
	Ж	33	1	-	-	-	1	2	-	-	2	3	4	3	4	-	4	6	2	1
Лазае	У	15	-	-	-	-	-	-	-	-	-	-	-	2	4	3	2	2	2	-
	М	10	-	-	-	-	-	-	-	-	-	-	-	1	3	1	2	1	2	-
	Ж	5	-	-	-	-	-	-	-	-	-	-	-	1	1	2	-	1	-	-
Лепеница	У	51	4	1	-	5	2	2	4	2	1	4	4	8	5	3	5	-	-	1
	М	25	2	1	-	2	1	1	3	-	1	3	1	3	3	1	3	-	-	-
	Ж	26	2	-	-	3	1	1	1	2	-	1	3	5	2	2	2	-	-	1
Лубардићи	У	2	-	-	-	-	-	-	-	1	-	-	-	1	-	-	-	-	-	-
	М	2	-	-	-	-	-	-	-	-	-	-	-	1	-	-	-	-	-	-
	Ж	-	-	-	-	-	-	-	-	-	-	-	-	-	-	-	-	-	-	-
Љубомишље	У	4	-	-	-	-	-	-	-	-	-	-	-	1	3	-	-	-	-	-
	М	2	-	-	-	-	-	-	-	-	-	-	-	1	1	-	-	-	-	-
	Ж	2	-	-	-	-	-	-	-	-	-	-	-	-	2	-	-	-	-	-
Маравићи	У	15	1	1	-	-	-	1	-	1	2	-	1	1	2	2	-	1	1	1
	М	6	-	-	-	-	-	1	-	-	1	-	1	-	1	2	-	-	-	-
	Ж	9	1	1	-	-	-	-	-	1	1	-	-	1	1	-	-	1	1	1

3. Становништво према старости (петогодишта) и полу, насељена мјеста

(наставак)

Територија	Пол	Укупно	Старост																	
			0-4	5-9	10-15	15-19	20-24	25-29	30-34	35-39	40-44	45-49	50-54	55-59	60-64	65-69	70-74	75-79	80-84	85 и више
Махала	У	1	-	-	-	-	-	-	-	-	-	1	-	-	-	-	-	-	-	-
	М	1	-	-	-	-	-	-	-	-	-	1	-	-	-	-	-	-	-	-
	Ж	-	-	-	-	-	-	-	-	-	-	-	-	-	-	-	-	-	-	-
Месићи	У	27	-	-	-	1	-	2	-	2	1	1	3	5	2	2	1	3	1	3
	М	13	-	-	-	-	-	1	-	1	1	-	2	3	1	-	1	2	-	1
	Ж	14	-	-	-	1	-	1	-	1	-	1	1	2	1	2	-	1	1	2
Мислово	У	28	-	-	-	-	-	-	-	-	-	1	-	2	3	1	3	5	5	8
	М	11	-	-	-	-	-	-	-	-	-	-	2	2	-	-	3	2	2	-
	Ж	17	-	-	-	-	-	-	-	-	1	-	-	1	1	3	2	3	6	-
Обртићи	У	30	1	-	-	-	1	2	2	2	-	1	4	2	4	4	3	2	3	1
	М	13	-	-	-	-	1	1	1	-	-	-	3	-	1	3	1	1	-	1
	Ж	17	1	-	-	-	-	1	1	-	-	1	1	2	3	1	2	1	3	-
Округло	У	28	-	-	-	1	2	-	2	3	1	2	-	3	3	3	3	5	-	-
	М	15	-	-	-	-	1	-	1	3	-	2	-	2	1	1	1	3	-	-
	Ж	13	-	-	-	1	1	-	1	-	1	-	-	1	2	2	2	2	-	-
Осово	У	140	7	8	8	4	6	11	8	6	7	4	5	19	6	9	13	12	5	2
	М	65	4	4	5	1	1	4	4	4	5	3	3	7	5	3	7	5	-	-
	Ж	75	3	4	3	3	5	7	4	2	2	1	2	12	1	6	6	7	5	2
Отричево	У	10	-	-	-	-	-	-	-	2	2	-	1	-	-	1	3	-	1	-
	М	5	-	-	-	-	-	-	-	2	2	-	-	-	-	-	1	-	-	-
	Ж	5	-	-	-	-	-	-	-	-	-	-	-	1	-	-	1	2	-	1
Павичина Кула	У	78	1	-	5	3	6	5	1	-	2	6	6	10	8	5	2	8	8	2
	М	39	1	-	1	-	3	4	1	-	1	1	3	7	3	3	2	2	5	2
	Ж	39	-	-	4	3	3	1	-	-	1	5	3	3	5	2	-	6	3	-
Пашић Кула	У	30	3	2	-	1	-	2	3	1	2	4	-	3	3	2	1	2	-	1
	М	16	-	1	-	1	-	1	2	1	1	4	-	2	1	-	1	1	-	-
	Ж	14	3	1	-	-	-	1	1	-	1	-	-	1	2	2	-	1	-	1
Пешурићи	У	12	-	-	-	-	-	-	1	1	-	-	3	1	3	-	-	2	1	-
	М	7	-	-	-	-	-	-	-	1	1	-	-	1	1	1	-	-	2	-
	Ж	5	-	-	-	-	-	-	-	-	-	-	-	2	-	2	-	-	-	1
Пијевчићи	У	47	-	-	2	2	-	1	-	1	2	4	3	4	9	1	10	5	2	1
	М	22	-	-	2	-	-	1	-	-	1	2	1	2	5	1	4	1	1	1
	Ж	25	-	-	-	2	-	-	-	1	1	2	2	2	4	-	6	4	1	-
Плање	У	21	-	1	2	1	-	-	1	3	-	2	1	3	2	-	3	1	1	-
	М	13	-	1	-	1	-	-	1	2	-	2	1	1	2	-	1	1	-	-
	Ж	8	-	-	2	-	-	-	-	1	-	-	-	2	-	-	2	-	1	-
Пљеско	У	2	-	-	-	-	-	-	-	-	-	-	1	-	-	-	1	-	-	-
	М	2	-	-	-	-	-	-	-	-	-	-	-	1	-	-	-	1	-	-
	Ж	-	-	-	-	-	-	-	-	-	-	-	-	-	-	-	-	-	-	-
Пљешевица	У	426	20	22	23	37	25	24	34	28	19	34	33	31	35	13	20	13	9	6
	М	213	8	11	13	22	14	13	18	12	9	19	18	17	12	4	12	5	4	2
	Ж	213	12	11	10	15	11	11	16	16	10	15	15	14	23	9	8	8	5	4
Подгај	У	37	1	-	-	1	3	1	2	-	2	4	-	2	5	6	3	5	1	1
	М	16	-	-	-	1	-	1	1	-	1	3	-	2	2	2	2	-	1	-
	Ж	21	1	-	-	-	3	-	1	-	1	1	-	-	3	4	1	5	-	1
Покривеник	У	6	1	-	-	-	-	-	-	2	-	-	-	-	-	1	-	2	-	-
	М	2	-	-	-	-	-	-	-	1	-	-	-	-	-	-	-	1	-	-
	Ж	4	1	-	-	-	-	-	-	1	-	-	-	-	-	1	-	1	-	-
Прибошијевићи	У	34	2	3	3	1	1	1	2	1	1	2	1	4	2	1	2	4	2	1
	М	13	-	1	1	-	1	1	-	1	-	2	1	2	-	1	-	1	1	-
	Ж	21	2	2	2	1	-	-	2	-	1	-	-	2	2	-	2	3	1	1
Припечак	У	14	1	-	-	-	-	1	-	-	-	2	-	2	5	2	-	-	1	-
	М	7	-	-	-	-	-	1	-	-	-	1	-	1	3	1	-	-	-	-
	Ж	7	1	-	-	-	-	-	-	-	-	-	1	-	1	2	1	-	-	1
Просјечено	У	2	-	-	-	-	-	-	-	-	-	-	-	-	1	-	1	-	-	-
	М	1	-	-	-	-	-	-	-	-	-	-	-	-	-	-	1	-	-	-
	Ж	1	-	-	-	-	-	-	-	-	-	-	-	-	1	-	-	-	-	-

3. Становништво према старости (петогодишта) и полу, насељена мјеста

(наставак)

Територија	Пол	Укупно	Старост																	
			0-4	5-9	10-15	15-19	20-24	25-29	30-34	35-39	40-44	45-49	50-54	55-59	60-64	65-69	70-74	75-79	80-84	85 и више
Пуртићи	У	73	2	-	1	3	3	2	6	4	6	2	4	12	6	11	2	4	4	1
	М	33	-	-	-	3	2	1	4	1	4	2	1	5	3	3	-	4	-	-
	Ж	40	2	-	1	-	1	1	2	3	2	-	3	7	3	8	2	-	4	1
Радич	У	2	-	-	-	-	-	-	-	-	-	-	-	1	1	-	-	-	-	-
	М	1	-	-	-	-	-	-	-	-	-	-	-	1	-	-	-	-	-	-
	Ж	1	-	-	-	-	-	-	-	-	-	-	-	-	1	-	-	-	-	-
Рађевићи	У	22	-	-	-	-	2	-	-	-	1	2	1	3	1	1	4	4	3	-
	М	8	-	-	-	-	2	-	-	-	1	1	-	1	-	-	2	1	-	-
	Ж	14	-	-	-	-	-	-	-	-	-	1	1	2	1	1	2	3	3	-
Ракитница	У	28	3	1	2	-	1	1	2	2	2	1	2	-	3	5	2	-	1	-
	М	18	2	1	1	-	1	1	1	1	1	1	1	-	1	3	2	-	1	-
	Ж	10	1	-	1	-	-	-	1	1	1	-	1	-	2	2	-	-	-	-
Рибиоц	У	10	-	-	-	-	-	-	1	1	-	-	-	-	-	4	4	-	-	-
	М	5	-	-	-	-	-	-	-	1	-	-	-	-	-	1	3	-	-	-
	Ж	5	-	-	-	-	-	-	1	-	-	-	-	-	-	3	1	-	-	-
Рогатица	У	6 313	353	340	287	411	365	432	465	449	371	425	509	578	456	225	262	227	104	54
	М	3 052	170	186	144	222	181	212	239	229	189	219	244	253	217	102	107	86	34	18
	Ж	3 261	183	154	143	189	184	220	226	220	182	206	265	325	239	123	155	141	70	36
Русановићи	У	27	-	-	-	-	1	-	3	-	2	-	4	-	3	6	1	4	3	-
	М	15	-	-	-	-	-	-	3	-	2	-	2	-	1	4	-	2	1	-
	Ж	12	-	-	-	-	1	-	-	-	-	-	2	-	2	2	1	2	2	-
Сељани	У	276	20	16	14	10	8	21	24	19	7	17	16	28	29	8	11	10	10	8
	М	148	10	7	7	7	4	9	14	10	4	11	8	18	14	5	7	4	6	3
	Ж	128	10	9	7	3	4	12	10	9	3	6	8	10	15	3	4	6	4	5
Сјеверско	У	49	-	2	-	2	2	2	-	1	2	-	1	7	4	7	5	9	4	1
	М	25	-	2	-	2	2	2	-	-	2	-	-	3	2	3	2	4	-	1
	Ж	24	-	-	-	-	-	-	-	1	-	-	1	4	2	4	3	5	4	-
Сјемећ	У	13	-	-	-	-	-	-	-	-	-	-	1	-	1	1	2	5	3	-
	М	6	-	-	-	-	-	-	-	-	-	-	-	1	-	1	-	1	3	-
	Ж	7	-	-	-	-	-	-	-	-	-	-	-	-	-	1	1	2	3	-
Слап	У	18	1	2	1	-	1	1	4	1	-	1	1	2	-	1	2	-	-	-
	М	6	-	1	-	-	-	-	2	1	-	1	-	-	-	1	-	-	-	-
	Ж	12	1	1	1	-	1	1	2	-	-	-	1	2	-	-	2	-	-	-
Стара Гора	У	87	7	5	4	-	5	2	3	7	3	1	3	8	6	4	10	9	6	4
	М	42	2	2	2	-	3	-	2	5	-	1	2	4	3	2	6	5	1	2
	Ж	45	5	3	2	-	2	2	1	2	3	-	1	4	3	2	4	4	5	2
Стари Брод	У	17	-	-	-	-	-	-	-	-	2	-	-	2	3	4	3	-	3	-
	М	8	-	-	-	-	-	-	-	-	2	-	-	1	1	2	1	-	1	-
	Ж	9	-	-	-	-	-	-	-	-	-	-	-	1	2	2	2	-	2	-
Старчићи	У	22	1	-	-	2	-	2	3	1	-	1	2	7	1	-	1	1	-	-
	М	15	1	-	-	1	-	2	2	1	-	-	-	5	1	-	1	1	-	-
	Ж	7	-	-	-	1	-	-	1	-	-	1	2	2	-	-	-	-	-	-
Стјенице	У	20	-	2	-	1	2	-	1	2	2	1	-	-	4	-	-	3	-	-
	М	7	-	-	-	1	1	-	-	1	-	2	1	-	-	-	-	1	-	-
	Ж	13	-	2	-	-	1	-	1	1	2	-	-	-	-	4	-	-	2	-
Стоп	У	11	-	-	-	1	1	1	-	-	-	2	-	-	1	1	1	2	1	-
	М	5	-	-	-	-	-	1	-	-	-	-	1	-	1	-	-	1	1	-
	Ж	6	-	-	-	1	1	-	-	-	-	-	1	-	-	1	1	1	-	-
Стрмац	У	17	-	-	-	1	1	-	1	-	-	2	-	-	3	1	5	2	1	-
	М	9	-	-	-	1	1	-	1	-	-	1	-	-	1	-	4	-	-	-
	Ж	8	-	-	-	-	-	-	-	-	-	1	-	-	2	1	1	2	1	-
Трново	У	2	-	-	-	-	-	-	-	-	-	-	1	1	-	-	-	-	-	-
	М	1	-	-	-	-	-	-	-	-	-	-	-	1	-	-	-	-	-	-
	Ж	1	-	-	-	-	-	-	-	-	-	-	-	1	-	-	-	-	-	-
Феризовићи	У	28	1	-	-	1	2	2	-	1	2	2	1	3	5	1	1	5	1	-
	М	12	-	-	-	1	1	-	-	1	1	-	-	2	2	1	1	2	-	-
	Ж	16	1	-	-	-	1	2	-	-	1	2	1	1	3	-	-	3	1	-

3. Становништво према старости (петогодишта) и полу, насељена мјеста

(наставак)

Територија	Пол	Укупно	Старост																	
			0-4	5-9	10-15	15-19	20-24	25-29	30-34	35-39	40-44	45-49	50-54	55-59	60-64	65-69	70-74	75-79	80-84	85 и више
Чавчићи	У	68	1	-	2	4	3	4	2	3	2	3	7	2	6	3	12	10	4	-
	М	35	1	-	-	1	2	2	2	1	1	2	5	-	2	1	6	6	3	-
Чадовина	Ж	33	-	-	2	3	1	2	-	2	1	1	2	2	4	2	6	4	1	-
	У	12	-	-	-	-	-	1	-	-	-	-	-	3	4	2	-	1	-	1
Чубрићи	М	7	-	-	-	-	-	-	-	-	-	-	-	2	2	2	-	1	-	-
	Ж	5	-	-	-	-	-	1	-	-	-	-	-	1	2	-	-	-	-	1
Шаторовићи	У	4	-	-	-	-	-	-	-	-	-	-	-	1	-	2	-	1	-	-
	М	2	-	-	-	-	-	-	-	-	-	-	-	-	2	-	-	-	-	-
Шена Крена	Ж	2	-	-	-	-	-	-	-	-	-	-	-	1	-	-	-	1	-	-
	У	7	-	-	-	-	-	-	-	1	-	-	-	3	-	1	1	1	-	-
Шетићи	М	3	-	-	-	-	-	-	-	1	-	-	-	1	-	-	-	1	-	-
	Ж	4	-	-	-	-	-	-	-	-	-	-	-	2	-	1	1	-	-	-
Шљедовићи	У	25	1	-	1	1	1	3	3	1	-	1	1	4	6	1	-	-	1	-
	М	10	-	-	-	-	1	-	2	-	-	1	1	2	3	-	-	-	-	-
Шљивно	Ж	15	1	-	1	1	-	3	1	1	-	-	-	2	3	1	-	-	1	-
	У	24	-	-	-	-	1	-	1	-	1	1	2	4	3	2	2	2	5	-
Штавањ	М	10	-	-	-	-	-	-	1	-	1	-	1	2	1	1	-	1	2	-
	Ж	14	-	-	-	-	1	-	-	-	-	1	1	2	2	1	2	1	3	-
Шљивно	У	1	-	-	-	-	-	-	-	-	1	-	-	-	-	-	-	-	-	-
	М	1	-	-	-	-	-	-	-	-	-	-	-	-	-	-	-	-	-	-
Штавањ	Ж	-	-	-	-	-	-	-	-	-	-	-	-	-	-	-	-	-	-	-
	У	14	-	-	1	2	-	1	-	1	1	2	2	1	-	-	1	-	2	-
РУДО	М	8	-	-	1	1	-	-	-	-	1	2	1	1	-	-	-	-	1	-
	Ж	6	-	-	-	1	-	1	-	1	-	-	1	-	-	-	1	-	1	-
Арбанаси	У	9	-	-	-	-	-	-	-	-	2	-	-	-	-	2	5	-	-	-
	М	2	-	-	-	-	-	-	-	-	2	-	-	-	-	-	-	-	-	-
Арсиви	Ж	7	-	-	-	-	-	-	-	-	-	-	-	-	-	2	5	-	-	-
	У	7 578	282	317	297	372	419	448	431	440	486	629	637	665	632	477	440	370	156	80
Бијело Брдо	М	3 840	147	169	157	193	216	258	241	231	258	316	332	342	318	225	194	165	53	25
	Ж	3 738	135	148	140	179	203	190	190	209	228	313	305	323	314	252	246	205	103	55
Барс	У	5	-	-	-	-	-	1	-	-	-	1	1	2	-	-	-	-	-	-
	М	4	-	-	-	-	-	1	-	-	-	-	1	2	-	-	-	-	-	-
Бован	Ж	1	-	-	-	-	-	-	-	-	-	1	-	-	-	-	-	-	-	-
	У	51	2	4	3	-	1	-	4	2	2	3	2	5	8	9	-	4	1	1
Божовићи	М	25	1	3	1	-	1	-	1	1	1	1	2	2	5	4	-	1	1	-
	Ж	26	1	1	2	-	-	-	3	1	1	2	-	3	3	5	-	3	-	1
Бјелуговина	У	5	-	-	-	-	-	-	-	-	-	-	1	-	1	-	-	2	1	-
	М	2	-	-	-	-	-	-	-	-	-	-	-	-	1	-	-	1	-	-
Бјелушине	Ж	3	-	-	-	-	-	-	-	-	-	-	1	-	-	-	-	1	1	-
	У	74	4	3	4	3	3	3	4	3	3	7	2	8	12	4	1	4	3	3
Божовићи	М	40	3	2	3	2	3	-	1	3	2	3	-	4	6	2	1	2	1	2
	Ж	34	1	1	1	1	-	3	3	-	1	4	2	4	6	2	-	2	2	1
Бован	У	6	-	-	-	-	-	-	-	-	-	-	-	4	2	-	-	-	-	-
	М	5	-	-	-	-	-	-	-	-	-	-	-	-	3	2	-	-	-	-
Бован	Ж	1	-	-	-	-	-	-	-	-	-	-	-	-	1	-	-	-	-	-
	У	19	-	-	-	-	-	-	-	4	1	3	1	4	3	2	-	-	-	1
Бован	М	14	-	-	-	-	-	-	-	4	1	3	1	3	2	-	-	-	-	-
	Ж	5	-	-	-	-	-	-	-	-	-	-	-	1	1	2	-	-	1	-
Божовићи	У	155	11	6	5	5	7	13	9	13	8	10	9	12	13	9	8	10	5	2
	М	78	2	3	4	3	2	9	3	10	3	4	7	6	8	4	3	4	2	1
Божовићи	Ж	77	9	3	1	2	5	4	6	3	5	6	2	6	5	5	5	6	3	1
	У	178	7	4	5	7	8	17	9	6	10	12	21	20	11	15	13	6	5	2
Божовићи	М	89	4	3	1	-	4	11	5	3	5	8	9	12	6	7	6	2	2	1
	Ж	89	3	1	4	7	4	6	4	3	5	4	12	8	5	8	7	4	3	1
Божовићи	У	60	-	-	-	-	1	2	1	1	5	4	7	1	10	6	11	8	2	1
	М	27	-	-	-	-	1	2	1	-	-	3	4	1	4	3	4	3	1	-
Божовићи	Ж	33	-	-	-	-	-	-	-	1	5	1	3	-	6	3	7	5	1	1

3. Становништво према старости (петогодишта) и полу, насељена мјеста

(наставак)

Територија	Пол	Укупно	Старост																	
			0-4	5-9	10-15	15-19	20-24	25-29	30-34	35-39	40-44	45-49	50-54	55-59	60-64	65-69	70-74	75-79	80-84	85 и више
Борановићи	У	245	8	9	10	13	18	18	9	14	15	21	23	25	20	9	11	11	6	5
	М	117	3	4	7	5	7	9	8	5	8	10	13	14	7	6	4	5	1	1
	Ж	128	5	5	3	8	11	9	1	9	7	11	10	11	13	3	7	6	5	4
Будалице	У	4	-	-	-	-	-	-	-	-	2	-	-	-	-	1	1	-	-	-
	М	3	-	-	-	-	-	-	-	-	2	-	-	-	-	1	-	-	-	-
	Ж	1	-	-	-	-	-	-	-	-	-	-	-	-	-	-	1	-	-	-
Ваган	У	53	1	4	4	5	5	2	1	3	6	1	5	4	2	4	3	3	-	-
	М	27	1	1	2	4	3	2	1	1	4	-	1	3	-	1	3	-	-	-
	Ж	26	-	3	2	1	2	-	-	2	2	1	4	1	2	3	-	3	-	-
Вити Граб	У	25	-	-	2	-	-	2	-	1	2	3	3	6	2	-	2	1	1	-
	М	15	-	-	1	-	-	2	-	1	2	-	1	3	1	-	2	1	1	-
	Ж	10	-	-	1	-	-	-	-	-	-	3	2	3	1	-	-	-	-	-
Гаочићи	У	30	1	-	-	-	4	2	-	1	1	2	6	3	1	2	2	4	-	1
	М	16	1	-	-	-	2	2	-	-	1	1	3	3	-	-	1	2	-	-
	Ж	14	-	-	-	-	2	-	-	1	-	1	3	-	1	2	1	2	-	1
Гојава	У	213	4	2	7	10	13	17	18	21	8	17	17	18	23	10	8	11	5	4
	М	103	-	-	5	5	9	13	9	11	5	8	5	9	12	3	3	5	-	1
	Ж	110	4	2	2	5	4	4	9	10	3	9	12	9	11	7	5	6	5	3
Горња Ријека	У	98	3	3	8	6	5	5	4	3	4	5	10	10	7	9	9	4	1	2
	М	51	3	1	3	4	3	4	3	-	2	2	5	5	5	4	4	3	-	-
	Ж	47	-	2	5	2	2	1	1	3	2	3	5	5	2	5	5	1	1	2
Горња Стрмица	У	27	1	1	-	2	-	4	-	2	2	3	2	3	3	-	1	1	1	1
	М	14	-	-	-	2	-	2	-	1	1	2	-	3	1	-	-	1	-	1
	Ж	13	1	1	-	-	-	2	-	1	1	1	2	-	2	-	1	-	1	-
Горње Цикоте	У	8	-	-	-	-	-	1	1	1	1	-	-	1	1	-	2	-	-	-
	М	5	-	-	-	-	-	1	1	1	1	-	-	-	-	-	1	-	-	-
	Ж	3	-	-	-	-	-	-	-	-	-	-	-	-	1	1	-	1	-	-
Горњи Раванци	У	8	1	1	1	-	-	1	-	1	-	-	-	-	1	1	-	-	-	1
	М	3	1	1	-	-	-	-	-	-	-	-	-	-	-	-	-	-	-	-
	Ж	5	-	-	1	-	-	1	-	1	-	-	-	-	1	-	-	-	-	1
Грабовик	У	35	-	1	2	3	-	-	-	1	3	1	3	5	2	3	4	6	-	1
	М	20	-	1	2	1	-	-	-	-	2	1	1	4	-	1	1	5	-	1
	Ж	15	-	-	-	2	-	-	-	1	1	-	2	1	2	2	3	1	-	-
Гривин	У	15	-	-	-	-	-	-	-	-	-	1	1	2	4	1	4	2	-	-
	М	9	-	-	-	-	-	-	-	-	-	1	1	-	2	1	4	-	-	-
	Ж	6	-	-	-	-	-	-	-	-	-	-	-	-	2	2	-	-	2	-
Даниловићи	У	54	4	4	-	2	4	4	5	2	2	2	4	5	4	2	3	5	2	-
	М	26	1	3	-	1	1	2	3	2	1	1	-	4	1	2	1	1	2	-
	Ж	28	3	1	-	1	3	2	2	-	1	1	4	1	3	-	2	4	-	-
Долови	У	2	-	-	-	-	-	-	-	-	-	-	-	-	-	-	-	1	1	-
	М	1	-	-	-	-	-	-	-	-	-	-	-	-	-	-	-	-	1	-
	Ж	1	-	-	-	-	-	-	-	-	-	-	-	-	-	-	-	-	-	-
Доња Ријека	У	190	12	7	8	7	12	20	10	11	11	13	18	14	16	13	9	7	2	-
	М	97	5	6	4	3	7	10	6	7	6	7	10	8	7	4	4	3	-	-
	Ж	93	7	1	4	4	5	10	4	4	5	6	8	6	9	9	5	4	2	-
Доња Стрмица	У	16	-	-	-	-	-	-	-	-	-	1	4	3	5	1	1	-	-	1
	М	11	-	-	-	-	-	-	-	-	-	-	1	3	2	3	-	1	-	-
	Ж	5	-	-	-	-	-	-	-	-	-	-	1	1	2	1	-	-	-	-
Доње Цикоте	У	63	6	-	1	5	4	4	5	2	4	4	5	4	8	3	3	2	2	1
	М	34	4	-	1	2	1	1	3	2	2	2	2	3	4	2	2	1	2	-
	Ж	29	2	-	-	3	3	3	2	-	2	2	3	1	4	1	1	1	-	1
Дорићи	У	31	-	-	-	2	1	-	1	2	-	3	1	2	4	3	5	4	1	2
	М	16	-	-	-	2	-	-	1	1	-	3	-	-	2	1	2	3	1	-
	Ж	15	-	-	-	-	1	-	-	1	-	-	1	2	2	2	3	1	-	2
Дубац	У	15	1	-	-	2	-	1	1	2	-	3	1	3	1	-	-	-	-	-
	М	11	1	-	-	2	-	1	1	1	-	2	-	2	1	-	-	-	-	-
	Ж	4	-	-	-	-	-	-	-	1	-	1	1	1	-	-	-	-	-	-

3. Становништво према старости (петогодишта) и полу, насељена мјеста

(наставак)

Територија	Пол	Укупно	Старост																	
			0-4	5-9	10-15	15-19	20-24	25-29	30-34	35-39	40-44	45-49	50-54	55-59	60-64	65-69	70-74	75-79	80-84	85 и више
Дуговјеч	У	23	-	-	-	-	-	1	1	3	1	-	1	7	3	1	2	-	2	1
	М	12	-	-	-	-	-	-	-	3	1	-	1	3	2	-	1	-	-	1
Заграђе	Ж	11	-	-	-	-	-	1	1	-	-	-	-	4	1	1	1	-	2	-
	У	5	-	-	-	-	-	-	-	-	-	-	1	3	-	-	-	1	-	-
Зарбовина	М	1	-	-	-	-	-	-	-	-	-	-	-	1	-	-	-	-	-	-
	Ж	4	-	-	-	-	-	-	-	-	-	-	1	2	-	-	-	1	-	-
Златари	У	2	-	-	-	-	-	-	-	-	-	-	-	-	-	2	-	-	-	-
	М	1	-	-	-	-	-	-	-	-	-	-	-	-	-	1	-	-	-	-
Зубањ	Ж	1	-	-	-	-	-	-	-	-	-	-	-	-	-	1	-	-	-	-
	У	66	2	3	1	4	2	2	2	2	5	8	5	8	9	5	4	1	1	2
Зубач	М	35	2	2	-	1	2	1	-	1	4	4	5	3	5	2	3	-	-	-
	Ж	31	-	1	1	3	-	1	2	1	1	4	-	5	4	3	1	1	1	2
Јањићи	У	19	1	-	-	1	-	-	1	2	1	2	-	1	6	2	1	-	1	-
	М	11	1	-	-	1	-	-	-	2	-	1	-	1	3	2	-	-	-	-
Ковачи	Ж	8	-	-	-	-	-	-	1	-	1	1	-	-	3	-	1	-	1	-
	У	99	5	-	2	5	5	2	6	2	10	11	9	9	6	7	10	8	1	1
Књегина	М	51	2	-	2	4	2	2	5	1	2	7	4	6	2	3	5	4	-	-
	Ж	48	3	-	-	1	3	-	1	1	8	4	5	3	4	4	5	4	1	1
Косовићи	У	78	6	2	1	2	7	3	6	3	9	5	4	7	5	5	6	2	4	1
	М	42	3	1	-	2	4	3	4	2	4	3	3	4	2	3	2	1	-	1
Кула	Ж	36	3	1	1	-	3	-	2	1	5	2	1	3	3	2	4	1	4	-
	У	283	10	14	7	17	21	17	20	13	19	29	27	22	17	14	19	13	3	1
Лјутава	М	143	4	7	4	7	12	13	8	4	9	16	13	15	8	7	8	7	1	-
	Ж	140	6	7	3	10	9	4	12	9	10	13	14	7	9	7	11	6	2	1
Међуречје	У	5	-	-	-	-	-	-	-	-	-	-	2	-	-	-	1	2	-	-
	М	3	-	-	-	-	-	-	-	-	-	-	-	1	-	-	-	1	1	-
Микавице	Ж	2	-	-	-	-	-	-	-	-	-	-	1	-	-	-	-	1	-	-
	У	8	-	-	-	1	-	1	2	1	-	-	-	-	1	-	-	-	1	-
Миоче	М	5	-	-	-	-	-	1	2	-	-	-	-	-	1	-	-	1	-	-
	Ж	3	-	-	-	1	-	-	-	1	-	-	-	-	-	-	-	-	1	-
Мисајловина	У	144	4	11	5	5	6	7	12	5	14	8	13	18	8	12	8	2	3	3
	М	74	1	4	4	1	3	7	7	3	9	4	5	10	3	6	4	1	1	1
Мокронози	Ж	70	3	7	1	4	3	-	5	2	5	4	8	8	5	6	4	1	2	2
	У	5	-	-	-	-	-	-	-	1	2	-	-	-	-	-	-	1	1	-
Мрсово	М	3	-	-	-	-	-	-	-	1	1	-	-	-	-	-	-	1	-	-
	Ж	2	-	-	-	-	-	-	-	-	1	-	-	-	-	-	-	-	1	-
Николићи	У	145	4	5	7	6	2	3	7	10	8	12	7	16	17	22	8	7	3	1
	М	75	2	3	3	5	1	1	5	4	3	8	4	6	7	13	4	4	2	-
Николићи	Ж	70	2	2	4	1	1	2	2	6	5	4	3	10	10	9	4	3	1	1
	У	120	3	9	11	5	7	1	6	10	11	12	6	7	7	3	11	6	4	1
Орловци	М	57	1	5	5	1	3	1	3	4	6	7	2	4	4	1	5	3	2	-
	Ж	63	2	4	6	4	4	-	3	6	5	5	4	3	3	2	6	3	2	1
Писарево	У	326	21	16	15	15	17	25	34	20	20	19	27	23	20	22	12	15	2	3
	М	171	14	9	4	11	8	16	19	9	11	13	11	9	7	12	7	8	2	1
Радвањ	Ж	155	7	7	11	4	9	9	15	11	9	6	16	14	13	10	5	7	-	2
	У	95	2	4	3	3	5	6	6	5	7	9	9	6	5	6	9	5	5	-
Селиште	М	46	1	2	2	-	2	5	3	2	2	4	5	4	2	3	5	2	2	-
	Ж	49	1	2	1	3	3	1	3	3	5	5	4	2	3	3	4	3	3	-
Трпач	У	458	11	17	19	19	32	28	17	21	40	47	40	42	26	28	30	29	9	3
	М	240	10	9	11	10	16	17	12	12	21	23	27	18	13	13	10	13	4	1
Ужич	Ж	218	1	8	8	9	16	11	5	9	19	24	13	24	13	15	20	16	5	2
	У	94	5	4	2	4	6	4	4	10	5	12	5	7	8	3	5	3	4	3
Врњач	М	49	3	1	1	3	1	3	2	6	4	7	3	5	4	-	2	2	1	1
	Ж	45	2	3	1	1	5	1	2	4	1	5	2	2	4	3	3	1	3	2
Селиште	У	42	-	-	-	3	4	2	2	1	1	6	3	2	4	6	6	2	-	-
	М	20	-	-	-	2	3	1	2	-	-	5	1	-	2	-	2	2	-	-
Селиште	Ж	22	-	-	-	1	1	1	-	1	1	1	2	2	2	6	4	-	-	-

3. Становништво према старости (петогодишта) и полу, насељена мјеста

(наставак)

Територија	Пол	Укупно	Старост																		
			0-4	5-9	10-15	15-19	20-24	25-29	30-34	35-39	40-44	45-49	50-54	55-59	60-64	65-69	70-74	75-79	80-84	85 и више	
Обрвена	У	121	3	2	2	8	5	9	10	5	4	13	12	11	10	12	6	3	4	2	
	М	59	-	1	2	4	2	4	7	3	2	5	6	7	6	4	3	-	3	-	
	Ж	62	3	1	-	4	3	5	3	2	2	8	6	4	4	8	3	3	1	2	
Омарине	У	126	4	1	-	6	15	14	6	1	7	13	9	13	7	6	12	8	2	2	
	М	64	4	1	-	2	7	10	2	1	3	7	5	6	4	4	3	3	1	1	
	Ж	62	-	-	-	4	8	4	4	-	4	6	4	7	3	2	9	5	1	1	
Омачина	У	31	-	-	-	2	-	1	-	-	-	4	4	4	8	3	3	1	1	-	
	М	17	-	-	-	1	-	1	-	-	-	-	3	2	6	1	2	-	1	-	
	Ж	14	-	-	-	1	-	-	-	-	-	4	1	2	2	2	1	1	-	-	
Опутница	У	1	-	-	-	-	-	-	-	-	-	-	-	-	1	-	-	-	-	-	
	М	1	-	-	-	-	-	-	-	-	-	-	-	-	-	-	-	-	-	-	
	Ж	-	-	-	-	-	-	-	-	-	-	-	-	-	-	-	-	-	-	-	
Орах	У	11	-	-	-	-	-	-	-	-	2	1	1	-	-	-	2	4	1	-	
	М	6	-	-	-	-	-	-	-	-	2	-	1	-	-	-	-	2	1	-	
	Ж	5	-	-	-	-	-	-	-	-	-	-	1	-	-	-	-	2	2	-	
Оскоруша	У	36	2	4	2	-	-	1	2	1	4	2	-	1	1	4	7	4	1	-	
	М	18	1	3	2	-	-	-	-	-	3	2	-	1	-	2	3	1	-	-	
	Ж	18	1	1	-	-	-	1	2	1	1	-	-	-	1	2	4	3	1	-	
Пазалје	У	2	-	-	-	-	-	-	-	-	-	-	-	-	1	1	-	-	-	-	
	М	1	-	-	-	-	-	-	-	-	-	-	-	-	-	1	-	-	-	-	
	Ж	1	-	-	-	-	-	-	-	-	-	-	-	-	-	-	1	-	-	-	
Паст	У	16	1	2	-	-	-	1	1	2	-	3	-	1	1	2	1	1	-	-	
	М	11	1	2	-	-	-	-	1	2	-	3	-	1	-	1	-	-	-	-	
	Ж	5	-	-	-	-	-	1	-	-	-	-	-	-	1	1	1	1	-	-	
Пељевићи	У	5	-	-	-	-	-	-	-	-	1	-	-	2	-	-	-	-	2	-	
	М	3	-	-	-	-	-	-	-	-	1	-	-	1	-	-	-	-	1	-	
	Ж	2	-	-	-	-	-	-	-	-	-	-	-	-	1	-	-	-	-	-	
Петачине	У	6	-	-	1	1	-	-	-	2	-	-	-	-	1	-	1	-	-	-	
	М	2	-	-	-	-	-	-	-	1	-	-	-	-	-	-	1	-	-	-	
	Ж	4	-	-	1	1	-	-	-	1	-	-	-	-	1	-	-	-	-	-	
Плема	У	188	8	13	7	9	10	9	13	10	15	13	15	16	15	13	8	8	4	2	
	М	94	2	5	6	5	6	5	5	5	9	7	7	7	9	9	2	3	1	1	
	Ж	94	6	8	1	4	4	4	8	5	6	6	8	9	6	4	6	5	3	1	
Полимље	У	22	1	-	1	1	2	-	-	1	-	1	1	1	2	4	5	1	1	-	
	М	9	-	-	1	-	1	-	-	1	-	-	1	-	1	1	2	1	-	-	
	Ж	13	1	-	-	1	1	-	-	-	-	1	-	1	1	3	3	-	1	-	
Попов До	У	2	-	-	-	-	-	-	-	-	-	-	-	-	-	-	-	2	-	-	
	М	2	-	-	-	-	-	-	-	-	-	-	-	-	-	-	-	-	2	-	-
	Ж	-	-	-	-	-	-	-	-	-	-	-	-	-	-	-	-	-	-	-	-
Похаре	У	2	-	-	-	-	-	-	-	-	-	-	2	-	-	-	-	-	-	-	
	М	1	-	-	-	-	-	-	-	-	-	-	1	-	-	-	-	-	-	-	
	Ж	1	-	-	-	-	-	-	-	-	-	-	-	1	-	-	-	-	-	-	
Пребидоли	У	83	2	3	4	2	6	3	4	4	7	4	8	4	8	11	3	5	4	1	
	М	40	-	2	3	2	3	-	3	2	3	3	4	1	3	5	2	3	1	-	
	Ж	43	2	1	1	-	3	3	1	2	4	1	4	3	5	6	1	2	3	1	
Прибишићи	У	4	-	-	-	-	-	-	-	-	-	-	-	-	1	-	1	2	-	-	
	М	2	-	-	-	-	-	-	-	-	-	-	-	-	1	-	1	-	-	-	
	Ж	2	-	-	-	-	-	-	-	-	-	-	-	-	-	1	1	-	-	-	
Пријеворац	У	46	4	1	2	-	2	2	4	1	3	4	2	2	3	4	7	3	-	2	
	М	24	3	1	2	-	1	-	2	1	2	2	1	-	1	3	2	1	-	2	
	Ж	22	1	-	-	-	1	2	2	-	1	2	1	2	2	1	5	2	-	-	
Равне Њиве	У	17	-	-	-	-	-	-	-	1	3	5	3	-	1	2	1	1	-	-	
	М	14	-	-	-	-	-	-	-	1	2	4	3	-	1	1	1	1	-	-	
	Ж	3	-	-	-	-	-	-	-	-	1	1	-	-	-	1	-	-	-	-	
Радожеље	У	25	-	-	-	1	2	3	-	1	-	1	2	4	2	6	2	1	-	-	
	М	13	-	-	-	1	-	2	-	-	-	-	2	-	1	4	2	1	-	-	
	Ж	12	-	-	-	-	2	1	-	1	-	1	-	4	1	2	-	-	-	-	

3. Становништво према старости (петогодишта) и полу, насељена мјеста

(наставак)

Територија	Пол	Укупно	Старост																	
			0-4	5-9	10-15	15-19	20-24	25-29	30-34	35-39	40-44	45-49	50-54	55-59	60-64	65-69	70-74	75-79	80-84	85 и више
Раковићи	У	19	-	-	2	-	1	-	3	1	-	-	2	2	3	3	2	-	-	-
	М	10	-	-	1	-	1	-	2	1	-	-	1	-	1	1	2	-	-	-
	Ж	9	-	-	1	-	-	-	1	-	-	-	1	2	2	2	-	-	-	-
Ресићи	У	179	7	9	2	13	13	8	9	5	18	18	14	18	10	9	8	13	5	-
	М	89	3	5	2	6	9	4	7	1	9	8	9	10	3	5	2	5	1	-
	Ж	90	4	4	-	7	4	4	2	4	9	10	5	8	7	4	6	8	4	-
Рудо	У	1 675	70	77	87	114	99	101	96	118	116	156	141	135	132	79	69	55	19	11
	М	830	38	46	41	55	52	47	53	61	59	70	77	70	73	31	31	17	5	4
	Ж	845	32	31	46	59	47	54	43	57	57	86	64	65	59	48	38	38	14	7
Рупавци	У	3	-	-	-	-	-	-	1	-	-	-	-	1	1	-	-	-	-	-
	М	2	-	-	-	-	-	-	1	-	-	-	-	-	1	-	-	-	-	-
	Ж	1	-	-	-	-	-	-	-	-	-	-	-	-	-	-	-	-	-	-
Сетихово	У	8	-	-	-	-	-	-	-	-	-	-	-	2	6	-	-	-	-	-
	М	5	-	-	-	-	-	-	-	-	-	-	-	1	4	-	-	-	-	-
	Ж	3	-	-	-	-	-	-	-	-	-	-	-	1	2	-	-	-	-	-
Соколовићи	У	18	1	1	1	2	-	-	-	1	1	2	1	4	3	1	-	-	-	-
	М	8	-	-	-	2	-	-	-	-	-	1	1	-	2	1	1	-	-	-
	Ж	10	1	1	1	-	-	-	-	1	-	1	1	2	2	-	-	-	-	-
Старо Рудо	У	66	1	1	3	3	2	5	2	7	2	4	1	6	7	4	4	8	5	1
	М	31	1	-	1	3	-	1	1	5	1	3	-	3	5	1	2	2	2	-
	Ж	35	-	1	2	-	2	4	1	2	1	1	1	3	2	3	2	6	3	1
Стргачи	У	26	-	-	1	-	1	1	2	2	-	3	3	2	2	-	-	3	6	-
	М	15	-	-	1	-	1	1	2	2	-	1	2	1	1	-	-	1	2	-
	Ж	11	-	-	-	-	-	-	-	-	-	2	1	1	1	-	-	2	4	-
Стргачина	У	41	1	2	2	-	-	-	4	1	1	3	6	3	6	3	3	4	1	1
	М	19	1	-	1	-	-	-	3	-	1	1	3	1	3	2	-	2	1	-
	Ж	22	-	2	1	-	-	-	1	1	-	2	3	2	3	1	3	2	-	1
Трнавци	У	13	-	-	-	-	-	-	-	1	1	1	2	-	-	-	3	4	1	-
	М	8	-	-	-	-	-	-	-	1	1	1	1	-	-	-	1	3	-	-
	Ж	5	-	-	-	-	-	-	-	-	-	-	1	-	-	-	2	1	1	-
Трнавци код Рудог	У	259	9	23	12	12	13	15	15	20	18	14	19	18	21	16	12	12	7	3
	М	127	4	12	6	5	7	8	8	9	11	8	11	8	9	11	5	3	2	-
	Ж	132	5	11	6	7	6	7	7	11	7	6	8	10	12	5	7	9	5	3
Увац	У	366	15	23	15	21	22	25	17	23	20	32	41	31	29	16	14	18	4	-
	М	179	8	11	7	12	10	15	9	9	11	15	20	11	15	7	6	12	1	-
	Ж	187	7	12	8	9	12	10	8	14	9	17	21	20	14	9	8	6	3	-
Устибар	У	186	5	6	8	8	7	10	12	10	12	10	24	13	17	14	17	10	-	3
	М	99	3	2	6	5	6	6	2	5	9	3	14	7	8	6	10	6	-	1
	Ж	87	2	4	2	3	1	4	10	5	3	7	10	6	9	8	7	4	-	2
Цвркоте	У	6	-	-	-	-	-	-	-	-	-	-	-	2	3	-	1	-	-	-
	М	3	-	-	-	-	-	-	-	-	-	-	-	1	2	-	-	-	-	-
	Ж	3	-	-	-	-	-	-	-	-	-	-	-	1	1	-	1	-	-	-
Чавдари	У	11	-	-	1	-	1	-	-	-	2	2	1	-	-	-	-	4	-	-
	М	4	-	-	1	-	-	-	-	-	-	1	1	-	-	-	-	1	-	-
	Ж	7	-	-	-	-	1	-	-	-	2	1	-	-	-	-	-	3	-	-
Џиханићи	У	1	-	-	-	-	-	-	-	-	1	-	-	-	-	-	-	-	-	-
	М	1	-	-	-	-	-	-	-	-	1	-	-	-	-	-	-	-	-	-
	Ж	-	-	-	-	-	-	-	-	-	-	-	-	-	-	-	-	-	-	-
Штрпци	У	255	8	15	11	7	18	21	22	17	5	20	17	28	24	17	14	3	4	4
	М	127	4	7	4	6	9	11	14	12	1	6	5	17	12	11	5	2	-	1
	Ж	128	4	8	7	1	9	10	8	5	4	14	12	11	12	6	9	1	4	3
СОКОЛАЦ	У	11 620	493	539	539	648	649	779	779	689	587	797	974	1 073	955	574	533	551	294	167
	М	5 723	256	273	287	329	331	433	403	361	297	391	475	543	445	253	244	222	117	63
	Ж	5 897	237	266	252	319	318	346	376	328	290	406	499	530	510	321	289	329	177	104
Балтићи	У	403	13	17	20	25	23	28	26	23	26	20	33	45	40	16	19	13	11	5
	М	207	5	11	13	13	12	17	14	11	11	13	11	24	24	9	9	6	2	2
	Ж	196	8	6	7	12	11	11	12	12	15	7	22	21	16	7	10	7	9	3

3. Становништво према старости (петогодишта) и полу, насељена мјеста

(наставак)

Територија	Пол	Укупно	Старост																	
			0-4	5-9	10-15	15-19	20-24	25-29	30-34	35-39	40-44	45-49	50-54	55-59	60-64	65-69	70-74	75-79	80-84	85 и више
Бандин Оџак	У	50	-	1	1	-	3	1	3	-	1	3	5	4	7	10	5	3	2	1
	М	25	-	1	-	-	3	-	2	-	-	2	1	3	4	5	2	1	1	-
Бања Лучица	Ж	25	-	-	1	-	-	1	1	-	1	1	4	1	3	5	3	2	1	1
	У	20	-	1	2	-	-	-	1	2	-	-	1	4	5	1	1	1	1	-
Барник	М	12	-	1	2	-	-	-	1	1	-	-	-	3	1	1	1	-	1	-
	Ж	8	-	-	-	-	-	-	-	1	-	-	1	1	4	-	-	1	-	-
Берег	У	16	-	-	-	-	-	-	2	-	-	2	-	1	1	4	3	2	1	-
	М	8	-	-	-	-	-	-	2	-	-	2	-	-	-	1	2	1	-	-
Беђари	Ж	8	-	-	-	-	-	-	-	-	-	-	-	-	1	1	3	1	1	1
	У	2	-	-	-	-	-	-	-	-	-	-	-	-	-	-	-	1	1	-
Бијела Вода	М	2	-	-	-	-	-	-	-	-	-	-	-	-	-	-	-	1	1	-
	Ж	-	-	-	-	-	-	-	-	-	-	-	-	-	-	-	-	-	-	-
Бјеласовићи	У	38	2	2	2	1	2	2	1	1	3	2	3	8	4	2	1	2	-	-
	М	17	1	-	1	-	1	-	1	1	1	2	1	3	2	1	-	2	-	-
Бјелосављевићи	Ж	21	1	2	1	1	1	2	-	-	2	-	2	5	2	1	1	-	-	-
	У	14	-	-	-	-	1	-	-	2	1	-	1	2	1	-	-	1	4	1
Боровац	М	7	-	-	-	-	-	-	-	1	-	-	-	2	1	-	-	-	2	1
	Ж	7	-	-	-	-	1	-	-	1	1	-	1	-	-	-	-	1	2	-
Брејаковићи	У	17	-	1	1	-	-	1	1	1	-	2	2	1	2	-	1	2	2	-
	М	9	-	1	1	-	-	-	-	1	-	2	1	1	-	-	-	1	1	-
Брџаци	Ж	8	-	-	-	-	-	1	1	-	-	-	1	-	2	-	1	1	1	-
	У	69	4	3	4	3	3	2	4	5	-	2	8	5	10	6	2	4	1	3
Бучевик	М	36	1	1	3	3	2	1	2	2	-	1	6	3	4	4	-	1	-	2
	Ж	33	3	2	1	-	1	1	2	3	-	1	2	2	6	2	2	3	1	1
Видрићи	У	16	-	-	-	1	-	-	1	-	1	-	-	6	3	-	2	2	-	-
	М	9	-	-	-	-	-	-	1	-	1	-	-	4	1	-	-	2	-	-
Вражићи	Ж	7	-	-	-	1	-	-	-	-	-	-	-	2	2	-	2	-	-	-
	У	218	15	15	12	22	8	15	20	14	12	14	16	23	9	8	4	5	2	4
Вранеша	М	109	8	11	5	13	1	7	14	5	8	7	4	14	3	5	-	2	-	2
	Ж	109	7	4	7	9	7	8	6	9	4	7	12	9	6	3	4	3	2	2
Врхбарје	У	26	2	1	-	1	-	1	1	1	-	1	5	2	5	1	1	2	-	2
	М	15	-	-	-	1	-	-	1	1	-	-	3	1	3	1	1	1	-	2
Врути	Ж	11	2	1	-	-	-	1	-	-	-	1	2	1	2	-	-	1	-	-
	У	257	9	12	10	13	11	14	12	10	15	22	21	20	30	15	14	14	10	5
Врховина	М	125	-	8	8	7	4	9	5	8	7	9	10	11	15	3	7	7	4	3
	Ж	132	9	4	2	6	7	5	7	2	8	13	11	9	15	12	7	7	6	2
Вукосављевићи	У	78	4	4	1	4	1	9	5	3	2	2	7	10	5	11	2	5	1	2
	М	37	3	1	-	3	1	4	4	1	1	1	2	5	2	7	-	1	1	-
Вукосављевићи	Ж	41	1	3	1	1	-	5	1	2	1	1	5	5	3	4	2	4	-	2
	У	41	1	5	-	3	2	-	1	2	2	3	3	4	3	3	3	4	-	2
Врхбарје	М	19	-	3	-	1	1	-	-	1	1	1	3	2	1	1	1	2	-	1
	Ж	22	1	2	-	2	1	-	1	1	1	2	-	2	2	2	2	2	-	1
Врапци	У	56	4	4	2	3	1	3	2	3	3	7	3	3	7	2	6	2	1	-
	М	34	2	1	2	2	1	2	1	3	2	5	2	1	4	1	3	2	-	-
Врховина	Ж	22	2	3	-	1	-	1	1	-	1	2	1	2	3	1	3	-	1	-
	У	12	-	-	-	1	1	-	-	-	-	1	2	2	1	-	1	1	1	1
Врховина	М	5	-	-	-	-	-	-	-	-	-	1	1	1	1	-	-	1	-	-
	Ж	7	-	-	-	1	1	-	-	-	-	-	1	1	-	-	1	-	1	1
Врховина	У	8	-	-	-	-	-	-	-	1	1	-	-	-	1	2	2	1	-	-
	М	4	-	-	-	-	-	-	-	1	-	-	-	-	-	1	1	1	-	-
Врховина	Ж	4	-	-	-	-	-	-	-	-	-	-	-	-	1	1	1	-	-	-
	У	31	1	1	-	-	1	1	3	-	4	1	-	2	3	4	3	3	1	3
Вукосављевићи	М	16	-	-	-	-	-	1	2	-	4	-	-	-	2	1	1	3	1	1
	Ж	15	1	1	-	-	1	-	1	-	-	1	-	2	1	3	2	-	-	2
Вукосављевићи	У	53	2	-	3	6	2	3	-	4	-	9	4	-	3	4	3	5	5	-
	М	22	1	-	-	-	1	2	-	3	-	5	3	-	1	2	1	-	3	-
Вукосављевићи	Ж	31	1	-	3	6	1	1	-	1	-	4	1	-	2	2	2	5	2	-

3. Становништво према старости (петогодишта) и полу, насељена мјеста

(наставак)

Територија	Пол	Укупно	Старост																	
			0-4	5-9	10-15	15-19	20-24	25-29	30-34	35-39	40-44	45-49	50-54	55-59	60-64	65-69	70-74	75-79	80-84	85 и више
Газиводе	У	123	4	6	7	3	5	5	10	14	3	3	11	7	14	11	6	8	5	1
	М	58	1	2	-	1	2	2	6	8	2	2	6	3	7	5	5	3	3	-
Горњи Драпнићи	Ж	65	3	4	7	2	3	3	4	6	1	1	5	4	7	6	1	5	2	1
	У	28	-	-	1	-	-	-	-	1	1	1	-	3	1	5	2	3	8	2
Горњи Калиманићи	М	12	-	-	-	-	-	-	-	-	1	1	-	1	-	2	1	2	4	-
	Ж	16	-	-	1	-	-	-	-	1	-	-	-	2	1	3	1	1	4	2
Горњи Поретак	У	16	-	-	-	-	1	-	-	2	-	1	1	4	3	1	1	-	1	1
	М	7	-	-	-	-	1	-	-	1	-	-	1	1	2	-	1	-	-	-
Горњи Поретак	Ж	9	-	-	-	-	-	-	-	1	-	1	-	3	1	1	-	-	1	1
	У	4	-	-	-	-	-	-	1	-	1	-	2	-	-	-	-	-	-	-
Грбићи	М	3	-	-	-	-	-	-	1	-	1	-	1	-	-	-	-	-	-	-
	Ж	1	-	-	-	-	-	-	-	-	-	-	-	1	-	-	-	-	-	-
Гурдићи	У	31	1	-	1	-	-	1	-	-	1	3	3	3	5	2	7	1	3	-
	М	18	1	-	1	-	-	-	-	-	1	3	1	3	3	-	3	1	1	-
Доње Бабине	Ж	13	-	-	-	-	-	1	-	-	-	-	2	-	2	2	4	-	2	-
	У	20	1	1	-	-	2	-	4	1	-	3	1	-	1	2	3	1	-	-
Доње Гире	М	11	1	-	-	-	1	-	3	1	-	2	-	-	-	-	3	-	-	-
	Ж	9	-	1	-	-	1	-	1	-	-	1	1	-	1	2	-	1	-	-
Доњи Драпнићи	У	24	1	1	-	4	1	1	2	1	-	-	4	2	2	1	-	4	-	-
	М	13	-	-	-	2	1	1	1	1	-	-	2	2	1	-	-	2	-	-
Доњи Калиманићи	Ж	11	1	1	-	2	-	-	1	-	-	-	2	-	1	1	-	2	-	-
	У	14	-	-	-	-	-	-	-	-	1	-	-	-	5	2	-	4	1	1
Дуганчићи	М	8	-	-	-	-	-	-	-	-	1	-	-	-	3	1	-	2	-	1
	Ж	6	-	-	-	-	-	-	-	-	-	-	-	-	2	1	-	2	1	-
Ђедовци	У	45	-	1	4	1	5	3	1	1	2	1	9	3	1	2	3	6	2	-
	М	23	-	1	1	-	3	3	-	-	2	-	4	3	-	1	2	2	1	-
Жљебови	Ж	22	-	-	3	1	2	-	1	1	-	1	5	-	1	1	1	4	1	-
	У	53	-	1	-	4	1	3	-	1	3	4	6	3	5	2	9	4	6	1
Жуљ	М	31	-	-	-	3	1	3	-	-	1	4	6	2	1	1	5	2	1	1
	Ж	22	-	1	-	1	-	-	-	1	2	-	-	1	4	1	4	2	5	-
Жунови	У	1	-	-	-	-	-	-	-	-	-	-	-	-	-	-	1	-	-	-
	М	-	-	-	-	-	-	-	-	-	-	-	-	-	-	-	-	-	-	-
Заграђе	Ж	1	-	-	-	-	-	-	-	-	-	-	-	-	-	-	1	-	-	-
	У	22	-	-	-	-	-	-	3	1	-	1	-	4	1	3	5	2	1	1
Имамовићи	М	8	-	-	-	-	-	-	1	1	-	-	-	2	1	2	1	-	-	-
	Ж	14	-	-	-	-	-	-	2	-	-	1	-	2	-	1	4	2	1	1
Јабуча	У	140	-	3	7	9	8	13	6	4	6	11	7	22	11	9	6	10	4	4
	М	67	-	3	3	3	2	11	3	1	3	5	3	13	7	3	2	4	-	1
Јасик	Ж	73	-	-	4	6	6	2	3	3	3	6	4	9	4	6	4	6	4	3
	У	21	2	1	-	-	1	-	1	1	1	-	4	1	1	2	2	2	2	-
Јасик	М	11	1	-	-	-	-	-	1	1	-	-	4	-	1	1	1	-	1	-
	Ж	10	1	1	-	-	1	-	-	-	1	-	-	1	-	1	1	2	1	-
Јасик	У	18	2	-	-	-	-	-	-	-	2	1	1	1	2	1	2	3	1	2
	М	6	1	-	-	-	-	-	-	-	1	-	-	1	1	-	1	1	-	-
Јасик	Ж	12	1	-	-	-	-	-	-	-	1	1	1	-	1	1	1	2	1	2
	У	13	-	-	-	-	1	-	1	-	-	-	1	1	1	1	4	1	3	-
Јасик	М	5	-	-	-	-	1	-	1	-	-	-	-	-	1	2	-	-	-	-
	Ж	8	-	-	-	-	-	-	-	-	-	-	1	1	-	2	1	3	-	-
Јасик	У	22	1	-	1	-	-	1	1	1	2	-	5	3	2	2	1	1	-	1
	М	10	1	-	-	-	-	-	1	-	1	-	3	2	1	-	1	-	-	-
Јасик	Ж	12	-	-	1	-	-	1	-	1	1	-	2	1	1	2	-	1	-	1
	У	15	-	-	-	-	-	-	-	-	-	-	2	-	1	1	2	5	2	2
Јасик	М	8	-	-	-	-	-	-	-	-	-	-	2	-	-	-	1	3	1	1
	Ж	7	-	-	-	-	-	-	-	-	-	-	-	-	1	1	1	2	1	1
Јасик	У	5	-	-	-	-	-	-	-	-	-	1	-	-	-	1	1	2	-	-
	М	4	-	-	-	-	-	-	-	-	-	1	-	-	-	1	1	1	-	-
Јасик	Ж	1	-	-	-	-	-	-	-	-	-	-	-	-	-	-	-	1	-	-

3. Становништво према старости (петогодишта) и полу, насељена мјеста

(наставак)

Територија	Пол	Укупно	Старост																	
			0-4	5-9	10-15	15-19	20-24	25-29	30-34	35-39	40-44	45-49	50-54	55-59	60-64	65-69	70-74	75-79	80-84	85 и више
Кадића Брдо	У	12	-	-	-	-	-	-	-	-	-	-	3	-	3	1	-	2	2	1
	М	6	-	-	-	-	-	-	-	-	-	-	1	-	2	1	-	1	1	-
Казмерићи	Ж	6	-	-	-	-	-	-	-	-	-	-	2	-	1	-	-	1	1	1
	У	5	2	-	-	-	-	-	-	1	1	-	-	-	-	-	1	-	-	-
Калаузовићи	М	2	1	-	-	-	-	-	-	-	1	-	-	-	-	-	-	-	-	-
	Ж	3	1	-	-	-	-	-	-	1	-	-	-	-	-	-	1	-	-	-
Калгина	У	105	3	4	-	2	2	2	9	4	7	3	3	11	17	9	15	8	5	1
	М	60	1	3	-	2	1	1	6	3	6	2	1	7	9	4	8	3	2	1
Калчина	Ж	45	2	1	-	-	1	1	3	1	1	1	2	4	8	5	7	5	3	-
	У	20	-	-	-	2	-	-	1	-	2	1	1	6	2	1	1	2	1	-
Клечковац	М	10	-	-	-	1	-	-	1	-	2	-	1	3	1	1	-	-	-	-
	Ж	10	-	-	-	1	-	-	-	-	-	1	-	3	1	-	1	2	1	-
Кнежина	У	19	-	-	-	-	1	1	1	-	-	-	1	3	2	-	4	4	2	-
	М	7	-	-	-	-	1	1	1	-	-	-	1	1	1	-	-	1	-	-
Колаковићи	Ж	12	-	-	-	-	-	-	-	-	-	-	-	2	1	-	4	3	2	-
	У	237	11	8	16	9	9	23	19	9	6	12	21	26	18	18	11	10	7	4
Колаковићи	М	126	5	4	10	8	5	13	13	9	2	3	10	15	8	7	6	5	2	1
	Ж	111	6	4	6	1	4	10	6	-	4	9	11	11	10	11	5	5	5	3
Коштуца	У	18	-	1	1	-	3	-	-	1	2	3	1	-	1	2	-	2	1	-
	М	8	-	1	-	-	1	-	-	-	1	3	-	-	-	1	-	-	1	-
Крајишићи	Ж	10	-	-	1	-	2	-	-	1	1	-	1	-	1	1	-	2	-	-
	У	82	4	2	4	3	1	5	3	3	3	5	8	13	12	2	7	3	4	-
Крушевци	М	45	1	1	1	3	-	2	2	3	3	3	4	8	7	-	3	1	3	-
	Ж	37	3	1	3	-	1	3	1	-	-	2	4	5	5	2	4	2	1	-
Кула	У	2	-	-	-	-	-	-	-	-	-	-	-	-	-	-	-	1	1	-
	М	1	-	-	-	-	-	-	-	-	-	-	-	-	-	-	-	-	1	-
Кусаче	Ж	1	-	-	-	-	-	-	-	-	-	-	-	-	-	-	-	-	1	-
	У	35	-	-	-	-	-	-	-	-	2	1	-	7	2	6	3	5	7	2
Кути	М	23	-	-	-	-	-	-	-	-	2	1	-	5	1	3	1	4	5	1
	Ж	12	-	-	-	-	-	-	-	-	-	-	-	2	1	3	2	1	2	1
Мангурићи	У	55	1	1	1	2	2	-	3	2	2	1	3	13	8	4	3	6	1	2
	М	28	1	1	1	-	1	-	2	2	1	-	2	6	4	3	2	2	-	-
Медојевићи	Ж	27	-	-	-	2	1	-	1	-	1	1	1	7	4	1	1	4	1	2
	У	68	2	1	4	4	1	10	3	1	2	2	4	6	9	4	3	6	6	-
Мандра	М	32	-	1	2	2	1	5	2	1	2	1	2	2	5	1	1	2	2	-
	Ж	36	2	-	2	2	-	5	1	-	-	1	2	4	4	3	2	4	4	-
Маргетићи	У	42	1	-	1	-	1	1	3	-	3	2	9	1	4	4	4	5	3	-
	М	22	-	-	1	-	1	-	2	-	1	-	6	1	1	1	2	3	3	-
Медојевићи	Ж	20	1	-	-	-	-	1	1	-	2	2	3	-	3	3	2	2	-	-
	У	25	-	-	-	-	-	4	-	1	2	2	2	4	6	-	1	2	1	-
Мелџине	М	14	-	-	-	-	-	3	-	1	1	2	1	3	3	-	-	-	-	-
	Ж	11	-	-	-	-	-	1	-	-	1	-	1	1	3	-	1	2	1	-
Милетине	У	38	-	1	2	1	-	2	5	2	1	2	1	1	5	-	8	5	2	-
	М	16	-	1	-	-	-	1	3	1	1	2	-	-	1	-	3	2	1	-
Медојевићи	Ж	22	-	-	2	1	-	1	2	1	-	-	1	1	4	-	5	3	1	-
	У	96	5	2	3	3	7	5	3	6	3	6	8	11	12	9	5	5	1	2
Медојевићи	М	47	3	-	-	3	2	3	1	5	1	2	3	8	4	5	3	3	1	-
	Ж	49	2	2	3	-	5	2	2	1	2	4	5	3	8	4	2	2	-	2
Медојевићи	У	23	1	-	-	-	-	-	-	1	1	2	-	2	2	2	5	4	2	1
	М	11	1	-	-	-	-	-	-	-	1	1	-	1	1	1	2	2	-	1
Медојевићи	Ж	12	-	-	-	-	-	-	-	1	-	1	-	1	1	1	3	2	2	-
	У	38	1	-	-	3	-	1	3	2	-	1	6	9	6	-	2	1	3	-
Медојевићи	М	21	1	-	-	2	-	1	3	2	-	1	2	4	4	-	-	-	1	-
	Ж	17	-	-	-	1	-	-	-	-	-	-	4	5	2	-	2	1	2	-
Медојевићи	У	12	-	-	-	-	1	-	1	-	1	-	4	-	1	2	-	-	2	-
	М	5	-	-	-	-	-	-	1	-	1	-	2	-	-	1	-	-	-	-
Медојевићи	Ж	7	-	-	-	-	1	-	-	-	-	-	2	-	1	1	-	-	2	-

3. Становништво према старости (петогодишта) и полу, насељена мјеста

(наставак)

Територија	Пол	Укупно	Старост																	
			0-4	5-9	10-15	15-19	20-24	25-29	30-34	35-39	40-44	45-49	50-54	55-59	60-64	65-69	70-74	75-79	80-84	85 и више
Милетци	У	46	-	1	2	1	2	1	1	2	1	4	5	3	7	9	2	1	1	3
	М	19	-	-	1	-	-	1	1	2	-	4	1	-	3	5	-	1	-	-
Мичиводе	Ж	27	-	1	1	1	2	-	-	-	1	-	4	3	4	4	2	-	1	3
	У	39	-	1	-	2	1	1	1	2	3	2	2	7	6	-	1	6	2	2
Неправдићи	М	19	-	-	-	2	-	1	-	-	3	1	2	4	2	-	-	4	-	-
	Ж	20	-	1	-	-	1	-	1	2	-	1	-	3	4	-	1	2	2	2
Нехорићи	У	9	-	-	-	-	-	-	-	-	-	-	1	1	-	-	1	4	1	1
	М	6	-	-	-	-	-	-	-	-	-	-	1	1	-	-	-	2	1	1
Ново Село	Ж	3	-	-	-	-	-	-	-	-	-	-	-	-	-	-	1	2	-	-
	У	35	-	1	2	3	4	4	-	1	2	7	1	2	1	-	3	1	1	2
Новосеоци	М	19	-	-	1	2	3	2	-	-	1	4	1	2	-	-	1	-	-	2
	Ж	16	-	1	1	1	1	2	-	1	1	3	-	-	1	-	2	1	1	-
Озерковићи	У	693	42	42	35	49	54	58	48	45	37	48	52	57	52	14	16	21	11	12
	М	341	23	26	18	27	26	32	25	20	18	21	22	26	28	6	6	7	5	5
Павичићи	Ж	352	19	16	17	22	28	26	23	25	19	27	30	31	24	8	10	14	6	7
	У	9	-	-	-	-	-	-	-	2	-	2	-	-	-	1	2	-	2	-
Паржевићи	М	6	-	-	-	-	-	-	-	2	-	1	-	-	-	-	2	-	1	-
	Ж	3	-	-	-	-	-	-	-	-	-	-	1	-	-	-	1	-	-	-
Педеше	У	14	-	-	-	-	-	-	1	-	1	-	1	2	3	2	-	3	-	1
	М	5	-	-	-	-	-	-	-	-	-	-	1	1	2	-	-	1	-	-
Пехлици	Ж	9	-	-	-	-	-	-	1	-	1	-	-	1	1	2	-	2	-	1
	У	7	-	-	-	-	-	-	-	-	-	-	1	1	-	1	-	2	1	1
Побратци	М	3	-	-	-	-	-	-	-	-	-	-	1	1	-	-	-	-	-	1
	Ж	4	-	-	-	-	-	-	-	-	-	-	-	-	-	1	-	2	1	-
Подкрајева	У	23	-	-	-	3	-	-	-	1	4	3	1	1	2	1	2	3	2	-
	М	13	-	-	-	1	-	-	-	1	3	3	1	-	2	-	-	1	1	-
Подроманија	Ж	10	-	-	-	2	-	-	-	-	1	-	-	1	-	1	2	2	1	-
	У	82	7	6	1	-	2	6	5	9	1	3	3	11	11	4	8	1	3	1
Пређубовићи	М	43	3	3	-	-	1	3	5	5	1	1	1	6	6	3	2	-	2	1
	Ж	39	4	3	1	-	1	3	-	4	-	2	2	5	5	1	6	1	1	-
Равна Романија	У	12	-	-	-	-	-	1	-	-	-	-	2	2	3	2	-	2	-	-
	М	8	-	-	-	-	-	1	-	-	-	-	1	1	1	1	-	-	-	-
Ријеђа	Ж	4	-	-	-	-	-	-	-	-	-	-	1	1	1	1	-	-	-	-
	У	17	-	-	-	1	2	1	-	-	1	1	1	1	2	3	1	2	-	1
Ријеђа	М	10	-	-	-	1	1	-	-	-	-	1	1	1	1	2	1	1	-	-
	Ж	7	-	-	-	-	1	1	-	-	1	-	-	-	1	1	-	1	-	1
Ријеђа	У	12	-	-	-	-	-	-	-	-	1	-	-	-	-	2	2	4	2	1
	М	5	-	-	-	-	-	-	-	-	1	-	-	-	-	-	1	1	1	1
Ријеђа	Ж	7	-	-	-	-	-	-	-	-	-	-	-	-	-	2	1	3	1	-
	У	1268	59	77	60	79	86	90	88	86	72	114	111	120	66	50	46	32	19	13
Ријеђа	М	650	33	38	35	30	51	53	39	48	35	67	57	58	36	24	23	13	6	4
	Ж	618	26	39	25	49	35	37	49	38	37	47	54	62	30	26	23	19	13	9
Ријеђа	У	25	1	2	1	-	-	1	3	2	-	1	3	4	2	-	1	1	2	1
	М	12	-	1	1	-	-	-	1	2	-	-	3	2	1	-	-	-	1	-
Ријеђа	Ж	13	1	1	-	-	-	1	2	-	-	1	-	2	1	-	1	1	1	1
	У	79	2	1	1	7	7	1	1	4	5	7	2	7	8	2	5	12	5	2
Ријеђа	М	40	1	-	1	6	3	-	1	2	1	4	2	2	5	-	2	6	2	2
	Ж	39	1	1	-	1	4	1	-	2	4	3	-	5	3	2	3	6	3	-
Ријеђа	У	19	-	-	-	2	-	4	-	-	-	1	4	-	1	2	2	2	1	-
	М	11	-	-	-	1	-	3	-	-	-	-	2	-	-	1	2	2	-	-
Ријеђа	Ж	8	-	-	-	1	-	1	-	-	-	1	2	-	1	1	-	-	1	-
	У	237	10	13	9	11	14	18	13	11	10	13	19	16	19	13	21	18	6	3
Ријеђа	М	127	3	10	6	5	8	8	10	7	7	6	14	9	7	4	11	9	2	1
	Ж	110	7	3	3	6	6	10	3	4	3	7	5	7	12	9	10	9	4	2
Ријеђа	У	26	2	1	-	2	1	1	2	-	1	2	1	4	1	2	-	1	3	2
	М	12	-	-	-	2	-	-	2	-	-	1	1	2	1	-	-	-	2	1
Ријеђа	Ж	14	2	1	-	-	1	1	-	-	1	1	-	2	-	2	-	1	1	1

3. Становништво према старости (петогодишта) и полу, насељена мјеста

(наставак)

Територија	Пол	Укупно	Старост																	
			0-4	5-9	10-15	15-19	20-24	25-29	30-34	35-39	40-44	45-49	50-54	55-59	60-64	65-69	70-74	75-79	80-84	85 и више
Рудине	У	15	1	-	1	1	-	1	1	1	-	-	1	3	2	3	-	-	-	-
	М	10	-	-	1	1	-	1	-	1	-	-	1	1	1	3	-	-	-	-
	Ж	5	1	-	-	-	-	-	-	1	-	-	-	2	1	-	-	-	-	-
Селишта	У	45	3	2	4	-	2	3	2	1	1	4	4	5	4	1	1	3	5	-
	М	23	2	1	3	-	1	2	-	1	-	2	3	3	2	-	-	1	2	-
	Ж	22	1	1	1	-	1	1	2	-	1	2	1	2	2	1	1	2	3	-
Сијерци	У	75	2	4	2	1	4	6	5	6	1	2	5	8	13	5	6	2	3	-
	М	36	1	3	1	-	1	3	2	6	1	-	3	4	5	1	3	2	-	-
	Ж	39	1	1	1	1	3	3	3	-	-	2	2	4	8	4	3	-	3	-
Смртићи	У	27	1	1	2	-	2	1	2	1	1	2	1	2	2	1	4	-	2	2
	М	13	1	-	1	-	1	1	2	1	1	2	-	1	1	-	-	-	-	1
	Ж	14	-	1	1	-	1	-	-	-	-	-	1	1	1	1	4	-	2	1
Соколац	У	5 502	256	278	303	340	340	412	429	374	303	403	484	461	404	224	179	181	80	51
	М	2 624	144	127	160	173	175	222	206	176	146	173	228	219	173	100	85	66	34	17
	Ж	2 878	112	151	143	167	165	190	223	198	157	230	256	242	231	124	94	115	46	34
Соколовићи	У	26	-	2	1	2	2	1	-	2	1	3	-	-	3	3	2	3	-	1
	М	9	-	1	-	-	-	1	-	1	-	2	-	-	1	2	1	-	-	-
	Ж	17	-	1	1	2	2	-	-	1	1	1	-	-	2	1	1	3	-	1
Точионик	У	2	-	-	-	-	-	-	-	-	-	-	2	-	-	-	-	-	-	-
	М	2	-	-	-	-	-	-	-	-	-	-	2	-	-	-	-	-	-	-
	Ж	-	-	-	-	-	-	-	-	-	-	-	-	-	-	-	-	-	-	-
Турковићи	У	81	4	4	2	1	6	4	5	2	3	4	8	9	12	5	4	8	-	-
	М	43	4	4	1	-	4	4	1	1	1	3	2	4	5	3	2	4	-	-
	Ж	38	-	-	1	1	2	-	4	1	2	1	6	5	7	2	2	4	-	-
Храстишта	У	4	-	-	-	-	-	-	-	-	-	-	-	-	1	2	1	-	-	-
	М	1	-	-	-	-	-	-	-	-	-	-	-	-	-	1	-	-	-	-
	Ж	3	-	-	-	-	-	-	-	-	-	-	-	-	-	1	2	-	-	-
Цврчићи	У	9	-	-	-	-	-	-	-	-	-	-	-	2	-	2	3	2	-	-
	М	6	-	-	-	-	-	-	-	-	-	-	-	1	-	1	3	1	-	-
	Ж	3	-	-	-	-	-	-	-	-	-	-	-	1	-	1	-	1	-	-
Чаварине	У	65	1	-	2	6	1	2	1	1	4	2	4	10	4	3	4	12	5	3
	М	33	-	-	2	5	-	2	1	1	2	1	1	6	4	1	2	3	1	1
	Ж	32	1	-	-	1	1	-	-	-	2	1	3	4	-	2	2	9	4	2
Читлуци	У	37	-	-	-	-	1	-	-	1	-	1	-	2	9	5	10	6	2	-
	М	15	-	-	-	-	1	-	-	1	-	1	-	2	1	2	4	2	1	-
	Ж	22	-	-	-	-	-	-	-	-	-	-	-	-	8	3	6	4	1	-
Џиндићи	У	9	-	-	-	-	-	-	-	-	-	-	1	-	-	3	-	2	3	-
	М	5	-	-	-	-	-	-	-	-	-	-	1	-	-	1	-	1	2	-
	Ж	4	-	-	-	-	-	-	-	-	-	-	-	-	-	2	-	1	1	-
Шахбеговићи	У	40	-	-	-	1	1	-	-	1	1	3	3	10	7	2	4	5	1	1
	М	19	-	-	-	-	-	-	-	1	-	2	2	4	4	1	1	2	1	1
	Ж	21	-	-	-	1	1	-	-	-	1	1	1	6	3	1	3	3	-	-
Шашевци	У	40	2	1	-	2	4	1	3	-	1	1	4	6	3	1	3	6	1	1
	М	18	-	1	-	-	3	-	2	-	-	1	2	3	1	-	2	2	1	-
	Ж	22	2	-	-	2	1	1	1	-	1	-	2	3	2	1	1	4	-	1
Шенковићи	У	11	-	-	-	-	-	-	-	-	-	-	1	3	1	1	-	2	-	3
	М	7	-	-	-	-	-	-	-	-	-	-	-	1	3	1	-	1	-	1
	Ж	4	-	-	-	-	-	-	-	-	-	-	-	-	-	1	-	1	-	2
Ширијевићи	У	8	-	1	-	1	1	-	-	1	1	-	-	1	-	1	-	-	-	1
	М	5	-	1	-	-	-	-	-	-	1	-	-	1	-	1	-	-	-	1
	Ж	3	-	-	-	1	1	-	-	1	-	-	-	-	-	-	-	-	-	-
СРБАЦ	У	16 933	809	720	853	998	929	985	1 115	1 130	1 050	1 156	1 208	1 306	1 300	996	979	737	455	207
	М	8 295	398	360	448	512	493	513	564	581	541	592	620	603	638	481	453	280	158	60
	Ж	8 638	411	360	405	486	436	472	551	549	509	564	588	703	662	515	526	457	297	147
Бајинци	У	621	22	21	21	35	42	34	29	28	38	61	36	55	48	38	48	27	25	13
	М	300	11	12	11	15	26	16	11	12	15	28	23	30	22	18	30	9	9	2
	Ж	321	11	9	10	20	16	18	18	16	23	33	13	25	26	20	18	18	16	11

3. Становништво према старости (петогодишта) и полу, насељена мјеста

(наставак)

Територија	Пол	Укупно	Старост																	
			0-4	5-9	10-15	15-19	20-24	25-29	30-34	35-39	40-44	45-49	50-54	55-59	60-64	65-69	70-74	75-79	80-84	85 и више
Бардача	У	195	6	5	4	10	13	10	9	10	13	13	17	18	24	14	15	5	8	1
	М	98	2	1	2	4	6	8	6	4	8	6	10	7	11	8	8	1	6	-
	Ж	97	4	4	2	6	7	2	3	6	5	7	7	11	13	6	7	4	2	1
Брезовљани	У	267	17	14	17	12	12	15	18	18	13	15	22	13	19	19	18	11	9	5
	М	135	9	7	9	4	7	7	10	10	8	10	9	9	10	5	10	5	5	1
	Ж	132	8	7	8	8	5	8	8	8	5	5	13	4	9	14	8	6	4	4
Брусник	У	86	4	2	-	5	2	2	5	1	4	8	8	10	7	4	11	6	5	2
	М	42	-	1	-	3	2	2	3	-	-	5	5	5	4	3	7	1	-	1
	Ж	44	4	1	-	2	-	-	2	1	4	3	3	5	3	1	4	5	5	1
Влакница	У	133	7	5	7	4	5	7	6	6	8	6	11	5	10	12	14	9	8	3
	М	66	5	2	3	2	1	3	4	3	4	4	5	4	6	4	8	2	5	1
	Ж	67	2	3	4	2	4	4	2	3	4	2	6	1	4	8	6	7	3	2
Гај	У	3	-	-	-	-	-	-	-	1	-	-	-	-	1	-	1	-	-	-
	М	2	-	-	-	-	-	-	-	1	-	-	-	-	-	-	1	-	-	-
	Ж	1	-	-	-	-	-	-	-	-	-	-	-	-	1	-	-	-	-	-
Гламочани	У	559	31	21	29	34	35	31	37	39	39	37	26	37	33	48	36	26	15	5
	М	268	17	10	16	17	14	13	14	22	19	19	17	12	20	17	24	9	6	2
	Ж	291	14	11	13	17	21	18	23	17	20	18	9	25	13	31	12	17	9	3
Горња Лепеница	У	240	7	12	15	18	11	5	17	26	14	16	19	17	18	13	13	9	5	5
	М	128	7	5	8	7	8	3	8	12	8	9	10	8	13	6	7	5	1	3
	Ж	112	-	7	7	11	3	2	9	14	6	7	9	9	5	7	6	4	4	2
Горњи Кладари	У	316	15	11	12	15	16	22	18	20	16	17	28	30	25	23	26	16	3	3
	М	142	7	5	6	5	6	9	8	7	9	9	12	16	12	12	12	7	-	-
	Ж	174	8	6	6	10	10	13	10	13	7	8	16	14	13	11	14	9	3	3
Горњи Срђевићи	У	455	23	20	26	49	27	24	27	28	35	31	33	21	35	26	22	21	6	1
	М	236	14	9	15	24	13	20	11	17	13	21	19	14	16	9	12	9	-	-
	Ж	219	9	11	11	25	14	4	16	11	22	10	14	7	19	17	10	12	6	1
Доња Лепеница	У	326	12	10	16	22	18	13	6	16	30	23	22	21	21	17	27	31	15	6
	М	166	7	3	12	12	13	5	2	3	15	15	13	10	10	10	13	13	9	1
	Ж	160	5	7	4	10	5	8	4	13	15	8	9	11	11	7	14	18	6	5
Доњи Кладари	У	172	2	5	11	11	5	6	8	11	12	16	16	11	6	13	13	16	6	4
	М	93	1	4	8	6	3	3	5	3	8	10	12	7	3	4	6	4	4	2
	Ж	79	1	1	3	5	2	3	3	8	4	6	4	4	3	9	7	12	2	2
Доњи Срђевићи	У	302	13	16	18	19	18	17	21	26	18	18	24	12	29	23	16	7	3	4
	М	148	7	8	9	9	8	5	8	17	8	15	12	4	13	9	8	5	1	2
	Ж	154	6	8	9	10	10	12	13	9	10	3	12	8	16	14	8	2	2	2
Дуго Поље	У	247	8	9	4	13	14	18	12	14	20	14	15	16	19	16	26	20	6	3
	М	123	4	4	1	8	6	11	6	8	9	8	10	7	10	5	15	10	1	-
	Ж	124	4	5	3	5	8	7	6	6	11	6	5	9	9	11	11	10	5	3
Илићани	У	124	-	1	6	14	7	4	5	12	7	6	10	13	14	7	4	9	2	3
	М	58	-	1	1	10	5	2	2	7	3	-	6	6	7	3	2	2	1	-
	Ж	66	-	-	5	4	2	2	3	5	4	6	4	7	7	4	2	7	1	3
Инађол	У	779	30	31	46	56	54	44	51	45	59	74	66	57	51	26	37	28	17	7
	М	370	16	15	20	30	29	22	28	19	29	33	34	25	23	16	14	8	5	4
	Ж	409	14	16	26	26	25	22	23	26	30	41	32	32	28	10	23	20	12	3
Каоци	У	528	23	17	17	30	29	38	33	24	26	34	44	40	41	32	37	41	15	7
	М	264	10	6	12	13	15	25	19	16	11	17	23	19	20	18	16	16	6	2
	Ж	264	13	11	5	17	14	13	14	8	15	17	21	21	21	14	21	25	9	5
Кобаш	У	509	26	20	37	25	24	25	32	29	37	26	33	37	36	33	42	26	15	6
	М	238	10	12	20	11	12	13	16	14	19	15	15	13	15	17	19	10	4	3
	Ж	271	16	8	17	14	12	12	16	15	18	11	18	24	21	16	23	16	11	3
Корови	У	317	11	6	23	15	26	13	10	16	19	37	20	17	18	26	32	15	10	3
	М	151	7	3	7	8	12	6	7	9	10	16	15	6	8	12	15	6	3	1
	Ж	166	4	3	16	7	14	7	3	7	9	21	5	11	10	14	17	9	7	2
Кукулје	У	842	37	41	46	63	38	45	51	71	51	53	45	72	60	50	44	44	21	10
	М	417	12	20	28	37	22	23	22	39	25	33	23	31	34	26	20	16	4	2
	Ж	425	25	21	18	26	16	22	29	32	26	20	22	41	26	24	24	28	17	8

3. Становништво према старости (петогодишта) и полу, насељена мјеста

(наставак)

Територија	Пол	Укупно	Старост																	
			0-4	5-9	10-15	15-19	20-24	25-29	30-34	35-39	40-44	45-49	50-54	55-59	60-64	65-69	70-74	75-79	80-84	85 и више
Лилић	У	199	8	9	4	10	10	8	14	16	12	16	7	17	17	18	12	6	11	4
	М	103	6	6	2	5	6	6	8	10	7	9	4	5	12	7	4	1	3	2
	Ж	96	2	3	2	5	4	2	6	6	5	7	3	12	5	11	8	5	8	2
Нова Вес	У	243	10	10	13	16	8	14	13	18	11	19	17	19	19	21	14	12	8	1
	М	126	7	5	8	12	3	6	9	11	6	8	9	9	7	11	5	7	3	-
	Ж	117	3	5	5	4	5	8	4	7	5	11	8	10	12	10	9	5	5	1
Нови Мартинац	У	13	-	1	1	-	-	-	3	1	1	-	2	3	-	-	-	-	1	-
	М	5	-	-	1	-	-	-	2	-	-	-	1	1	-	-	-	-	-	-
	Ж	8	-	1	-	-	-	-	1	1	1	-	1	2	-	-	-	-	1	-
Ножичко	У	916	41	35	43	52	51	49	39	56	51	69	62	69	81	65	51	52	33	17
	М	458	15	15	28	27	35	26	19	26	31	31	35	34	38	37	28	20	9	4
	Ж	458	26	20	15	25	16	23	20	30	20	38	27	35	43	28	23	32	24	13
Повелич	У	982	49	39	38	67	49	63	63	55	76	84	67	66	80	58	51	43	24	10
	М	480	24	18	20	29	30	34	36	30	34	46	32	34	37	30	14	18	10	4
	Ж	502	25	21	18	38	19	29	27	25	42	38	35	32	43	28	37	25	14	6
Пријебљеви	У	432	27	13	14	19	20	30	34	34	12	20	31	35	47	24	25	18	22	7
	М	198	16	7	7	9	4	14	19	20	6	6	13	20	21	9	9	8	8	2
	Ж	234	11	6	7	10	16	16	15	14	6	14	18	15	26	15	16	10	14	5
Разбој Жупски	У	312	18	25	20	20	19	20	22	28	17	20	16	19	15	13	23	8	7	2
	М	157	8	10	11	11	8	9	11	15	10	16	10	10	8	7	7	3	2	1
	Ж	155	10	15	9	9	11	11	11	13	7	4	6	9	7	6	16	5	5	1
Разбој Љевчански	У	845	54	37	48	48	38	42	57	58	53	48	54	70	61	48	50	40	29	10
	М	413	27	16	21	29	14	24	23	31	37	26	26	30	28	27	23	18	10	3
	Ж	432	27	21	27	19	24	18	34	27	16	22	28	40	33	21	27	22	19	7
Раковац	У	6	1	-	1	-	-	-	1	1	-	1	-	-	-	-	1	-	-	-
	М	3	1	-	-	-	-	-	1	-	-	1	-	-	-	-	-	-	-	-
	Ж	3	-	-	1	-	-	-	-	1	-	-	-	-	-	-	1	-	-	-
Ресавац	У	196	5	6	8	11	13	13	8	7	15	19	21	17	9	14	11	8	3	
	М	95	2	5	4	4	7	7	4	4	3	6	13	7	8	5	5	6	4	1
	Ж	101	3	1	4	7	6	6	4	4	4	9	6	14	9	4	9	5	4	2
Селиште	У	81	2	6	7	5	5	6	6	4	4	1	9	7	6	7	2	2	-	2
	М	43	2	5	4	1	3	1	4	2	3	1	4	4	3	3	2	1	-	-
	Ж	38	-	1	3	4	2	5	2	2	1	-	5	3	3	4	-	1	-	2
Сеферовци	У	238	7	15	10	19	11	7	17	16	23	13	13	18	19	15	20	10	2	3
	М	123	3	11	7	10	8	4	10	5	14	7	12	4	7	9	9	3	-	-
	Ж	115	4	4	3	9	3	3	7	11	9	6	1	14	12	6	11	7	2	3
Ситнеши	У	871	43	44	52	38	53	59	57	50	52	59	63	64	65	47	51	34	28	12
	М	426	20	20	24	21	34	30	31	23	27	30	29	31	35	25	26	8	9	3
	Ж	445	23	24	28	17	19	29	26	27	25	29	34	33	30	22	25	26	19	9
Ситнеши Мали	У	314	26	21	23	16	16	20	25	26	23	14	18	20	32	9	9	7	5	4
	М	171	13	13	14	9	9	12	12	16	13	8	9	8	19	6	2	3	2	3
	Ж	143	13	8	9	7	7	8	13	10	10	6	9	12	13	3	7	4	3	1
Србац	У	2707	161	111	123	139	146	193	251	210	150	172	206	258	207	142	104	69	49	16
	М	1262	76	58	63	69	68	93	129	110	78	69	84	119	95	63	40	26	18	4
	Ж	1445	85	53	60	70	78	100	122	100	72	103	122	139	112	79	64	43	31	12
Србац Село	У	822	42	40	47	39	58	53	68	55	53	55	75	74	62	35	33	17	10	6
	М	409	18	17	23	24	33	33	33	32	26	29	35	30	17	13	6	3	2	
	Ж	413	24	23	24	15	25	20	35	23	27	26	40	39	32	18	20	11	7	4
Стари Мартинац	У	323	9	18	12	15	15	14	23	18	16	18	23	22	29	28	23	20	11	9
	М	161	6	9	8	8	8	6	12	11	7	13	10	9	15	13	13	7	3	3
	Ж	162	3	9	4	7	7	8	11	7	9	5	13	13	14	15	10	13	8	6
Ђукали	У	308	10	18	29	29	15	13	13	29	25	19	23	20	26	10	8	12	6	3
	М	165	6	14	12	17	11	6	6	12	14	11	16	8	17	6	3	4	2	-
	Ж	143	4	4	17	12	4	7	7	17	11	8	7	12	9	4	5	8	4	3
Црнаја	У	104	2	5	5	5	6	8	6	6	5	8	8	2	2	7	6	9	7	7
	М	52	2	3	3	2	4	6	5	-	4	2	5	2	1	4	3	3	2	1
	Ж	52	-	2	2	3	2	2	1	6	1	6	3	-	1	3	3	6	5	6

3. Становништво према старости (петогодишта) и полу, насељена мјеста

(наставак)

Територија	Пол	Укупно	Старост																	
			0-4	5-9	10-15	15-19	20-24	25-29	30-34	35-39	40-44	45-49	50-54	55-59	60-64	65-69	70-74	75-79	80-84	85 и више
СРЕБРЕНИЦА	У	11 698	489	494	503	737	757	891	894	941	925	892	927	846	888	525	454	337	147	51
	М	5 714	247	242	273	396	414	475	494	485	467	426	464	380	390	211	158	126	49	17
	Ж	5 984	242	252	230	341	343	416	400	456	458	466	463	466	498	314	296	211	98	34
Бабуљице	У	66	3	8	6	1	8	4	9	6	3	3	4	3	7	-	1	-	-	-
	М	32	2	3	5	-	5	2	7	3	1	2	-	-	2	-	-	-	-	-
	Ж	34	1	5	1	1	3	2	2	3	2	1	4	3	5	-	1	-	-	-
Бајрамовићи	У	75	2	3	3	7	5	4	8	6	4	4	3	11	3	4	5	3	-	-
	М	35	1	2	1	5	3	1	5	3	2	1	1	5	2	1	-	2	-	-
	Ж	40	1	1	2	2	2	3	3	3	2	3	2	6	1	3	5	1	-	-
Беширевићи	У	41	2	5	3	2	1	3	3	2	3	2	2	5	5	2	1	-	-	-
	М	18	1	3	1	2	-	1	3	-	1	2	1	1	1	-	1	-	-	-
	Ж	23	1	2	2	-	1	2	-	2	2	-	1	4	4	2	-	-	-	-
Блажијевићи	У	2	-	-	-	-	-	-	-	-	-	-	-	-	-	1	-	1	-	-
	М	1	-	-	-	-	-	-	-	-	-	-	-	-	-	1	-	-	-	-
	Ж	1	-	-	-	-	-	-	-	-	-	-	-	-	-	-	-	1	-	-
Божићи	У	59	1	2	4	1	2	1	5	7	6	3	4	5	9	4	2	1	2	-
	М	31	1	-	3	-	2	-	3	5	3	2	4	1	2	3	1	-	1	-
	Ж	28	-	2	1	1	-	1	2	2	3	1	-	4	7	1	1	1	1	-
Бостаховине	У	272	9	8	14	31	41	32	15	13	34	26	13	10	11	6	7	2	-	-
	М	131	2	4	9	17	25	19	7	4	13	16	6	4	3	2	-	-	-	-
	Ж	141	7	4	5	14	16	13	8	9	21	10	7	6	8	4	7	2	-	-
Браковци	У	121	6	10	13	9	7	13	12	10	15	3	3	4	8	5	2	1	-	-
	М	58	2	7	7	4	3	8	6	4	10	2	2	2	-	1	-	-	-	-
	Ж	63	4	3	6	5	4	5	6	6	5	1	1	2	8	4	2	1	-	-
Брежани	У	94	-	3	1	4	6	4	3	6	7	10	11	10	15	2	4	5	3	-
	М	48	-	1	-	-	4	4	1	5	3	6	5	6	8	1	1	2	1	-
	Ж	46	-	2	1	4	2	-	2	1	4	4	6	4	7	1	3	3	2	-
Брезовице	У	32	2	2	-	2	2	7	4	3	1	3	2	1	1	2	-	-	-	-
	М	15	1	-	-	-	1	5	2	2	-	-	2	1	1	-	-	-	-	-
	Ж	17	1	2	-	2	1	2	2	1	1	3	-	-	-	2	-	-	-	-
Бујаковићи	У	170	2	6	9	10	5	6	8	13	19	12	22	10	8	9	15	10	4	2
	М	90	2	4	4	8	5	3	4	3	6	9	16	5	3	2	8	6	1	1
	Ж	80	-	2	5	2	-	3	4	10	13	3	6	5	5	7	7	4	3	1
Бучиновићи	У	215	10	11	8	24	22	20	20	16	13	14	18	12	9	9	4	1	2	2
	М	100	4	3	6	14	16	12	13	3	6	3	10	3	2	4	-	-	1	-
	Ж	115	6	8	2	10	6	8	7	13	7	11	8	9	7	5	4	1	1	2
Бучје	У	42	2	-	7	3	4	3	4	6	2	1	2	3	-	2	-	2	1	-
	М	12	-	-	2	2	-	-	2	3	1	-	1	1	-	-	-	-	-	-
	Ж	30	2	-	5	1	4	3	2	3	1	1	1	2	-	2	-	2	1	-
Велика Даљевошта	У	64	8	3	2	3	2	2	5	7	6	3	-	3	7	2	6	2	3	-
	М	29	3	1	2	1	1	-	2	3	3	2	-	2	1	1	4	1	2	-
	Ж	35	5	2	-	2	1	2	3	4	3	1	-	1	6	1	2	1	1	-
Виогор	У	14	-	-	-	-	1	1	1	-	1	1	1	2	-	2	1	1	-	2
	М	7	-	-	-	-	-	1	1	-	-	-	1	2	-	1	-	-	-	1
	Ж	7	-	-	-	-	1	-	-	-	1	1	-	-	-	1	1	1	-	1
Гај	У	136	4	2	2	3	7	12	7	8	6	19	13	21	12	7	6	2	4	1
	М	73	2	2	2	2	6	4	4	6	3	10	8	9	6	5	2	-	2	-
	Ж	63	2	-	-	1	1	8	3	2	3	9	5	12	6	2	4	2	2	1
Гладовићи	У	60	2	2	2	5	5	3	3	6	4	2	7	4	6	4	2	3	-	-
	М	34	2	1	2	3	5	2	-	4	3	-	5	1	2	2	-	2	-	-
	Ж	26	-	1	-	2	-	1	3	2	1	2	2	3	4	2	2	1	-	-
Гођевићи	У	13	-	-	-	-	2	-	-	3	1	1	1	1	2	1	-	-	-	-
	М	8	-	-	-	-	2	-	-	2	1	-	1	-	1	1	-	-	-	-
	Ж	5	-	-	-	-	-	-	-	1	-	1	-	1	-	1	1	-	-	-
Горњи Поточари	У	247	13	13	10	21	27	19	18	16	20	21	11	17	8	16	9	6	2	-
	М	124	11	5	6	13	15	13	10	8	9	13	5	4	1	6	2	2	1	-
	Ж	123	2	8	4	8	12	6	8	8	11	8	6	13	7	10	7	4	1	-

3. Становништво према старости (петогодишта) и полу, насељена мјеста

(наставак)

Територија	Пол	Укупно	Старост																	
			0-4	5-9	10-15	15-19	20-24	25-29	30-34	35-39	40-44	45-49	50-54	55-59	60-64	65-69	70-74	75-79	80-84	85 и више
Гостиљ	У	461	29	27	21	27	37	50	37	30	33	39	40	25	33	16	7	4	2	4
	М	219	11	10	8	16	19	25	26	15	18	17	16	11	15	7	2	1	1	1
	Ж	242	18	17	13	11	18	25	11	15	15	22	24	14	18	9	5	3	1	3
Димњићи	У	31	3	3	2	4	-	-	2	7	1	3	1	2	2	-	-	1	-	-
	М	15	1	2	1	2	-	-	1	3	-	3	1	1	-	-	-	-	-	-
	Ж	16	2	1	1	2	-	-	1	4	1	-	-	1	2	-	-	1	-	-
Добрак	У	90	6	3	5	5	3	5	6	7	6	9	7	4	4	6	9	5	-	-
	М	42	2	2	3	1	1	3	3	4	4	5	4	1	2	1	4	2	-	-
	Ж	48	4	1	2	4	2	2	3	3	2	4	3	3	2	5	5	3	-	-
Доњи Поточари	У	673	43	35	37	43	52	53	59	63	43	42	41	37	71	24	9	13	6	2
	М	329	21	14	21	21	23	28	31	41	22	17	24	10	31	13	4	5	2	1
	Ж	344	22	21	16	22	29	25	28	22	21	25	17	27	40	11	5	8	4	1
Жабковица	У	144	2	8	5	4	9	8	10	5	15	9	21	7	16	9	5	8	3	-
	М	68	1	3	4	2	4	1	4	1	11	6	11	3	8	3	2	2	2	-
	Ж	76	1	5	1	2	5	7	6	4	4	3	10	4	8	6	3	6	1	-
Жедањско	У	115	4	7	5	18	3	6	7	17	12	6	2	3	11	8	3	2	1	-
	М	60	3	3	1	12	3	4	5	7	8	4	-	-	4	2	2	1	1	-
	Ж	55	1	4	4	6	-	2	2	10	4	2	2	3	7	6	1	1	-	-
Калиманићи	У	366	10	18	13	24	16	21	27	40	26	29	32	27	38	11	14	7	7	6
	М	185	6	9	8	11	10	10	13	22	16	13	19	11	19	6	4	2	3	3
	Ж	181	4	9	5	13	6	11	14	18	10	16	13	16	19	5	10	5	4	3
Карачићи	У	34	2	-	-	5	1	2	-	2	2	4	4	4	2	1	2	2	1	-
	М	17	1	-	-	3	1	2	-	1	1	2	2	1	2	-	1	-	-	-
	Ж	17	1	-	-	2	-	-	-	1	1	2	2	3	-	1	1	2	1	-
Клотјевац	У	36	3	1	-	3	2	4	5	4	1	1	-	1	4	3	2	2	-	-
	М	18	-	-	-	2	1	2	4	2	-	-	-	-	3	2	1	1	-	-
	Ж	18	3	1	-	1	1	2	1	2	1	1	-	1	1	1	1	1	-	-
Костоломци	У	161	11	5	7	6	10	7	12	10	9	14	13	16	13	9	9	7	3	-
	М	81	4	3	3	4	5	5	7	3	4	7	8	7	10	4	3	3	1	-
	Ж	80	7	2	4	2	5	2	5	7	5	7	5	9	3	5	6	4	2	-
Крњићи	У	55	-	3	3	4	3	2	3	3	10	5	-	2	9	4	3	-	-	1
	М	34	-	3	2	3	1	2	2	3	6	2	-	-	5	2	2	-	-	1
	Ж	21	-	-	1	1	2	-	1	-	4	3	-	2	4	2	1	-	-	-
Крушев До	У	55	3	-	4	2	1	6	5	4	2	1	6	2	11	1	4	3	-	-
	М	30	-	-	2	2	-	1	3	3	2	-	5	-	8	1	1	2	-	-
	Ж	25	3	-	2	-	1	5	2	1	-	1	1	2	3	-	3	1	-	-
Кутузери	У	39	2	4	5	1	2	3	8	6	1	-	-	1	2	3	1	-	-	-
	М	21	1	2	3	-	1	2	3	5	1	-	-	-	1	1	1	-	-	-
	Ж	18	1	2	2	1	1	1	5	1	-	-	-	1	1	2	-	-	-	-
Лијешће	У	213	9	7	11	9	8	13	18	25	19	11	14	20	15	9	9	13	1	2
	М	97	4	6	3	2	4	5	6	13	8	6	9	8	7	5	4	5	1	1
	Ж	116	5	1	8	7	4	8	12	12	11	5	5	12	8	4	5	8	-	1
Ликари	У	194	5	6	6	17	16	28	14	13	8	24	16	14	11	6	6	2	2	-
	М	94	4	4	3	10	9	15	10	4	4	12	4	6	5	2	2	-	-	-
	Ж	100	1	2	3	7	7	13	4	9	4	12	12	8	6	4	4	2	2	-
Липовац	У	31	3	1	2	1	1	1	6	6	2	-	1	3	2	1	-	-	1	-
	М	17	1	1	2	1	-	1	3	4	2	-	-	1	1	-	-	-	-	-
	Ж	14	2	-	-	-	1	-	3	2	-	-	1	2	1	1	-	-	1	-
Лука	У	161	7	4	1	9	13	13	6	19	16	11	12	14	11	10	8	5	2	-
	М	97	5	4	1	4	8	6	4	12	11	7	10	5	5	6	6	3	-	-
	Ж	64	2	-	-	5	5	7	2	7	5	4	2	9	6	4	2	2	2	-
Љесковик	У	56	3	4	7	4	3	4	7	6	1	2	4	6	-	3	2	-	-	-
	М	24	2	3	3	1	1	1	3	4	-	1	1	2	-	1	1	-	-	-
	Ж	32	1	1	4	3	2	3	4	2	1	1	3	4	-	2	1	-	-	-
Мала Даљегошта	У	73	1	3	1	2	3	1	9	4	6	5	3	7	4	4	11	4	3	2
	М	39	1	2	-	1	1	1	4	3	3	3	1	5	3	1	6	2	-	2
	Ж	34	-	1	1	1	2	-	5	1	3	2	2	2	1	3	5	2	3	-

3. Становништво према старости (петогодишта) и полу, насељена мјеста

(наставак)

Територија	Пол	Укупно	Старост																	
			0-4	5-9	10-15	15-19	20-24	25-29	30-34	35-39	40-44	45-49	50-54	55-59	60-64	65-69	70-74	75-79	80-84	85 и више
Међе	У	48	-	1	2	4	4	1	3	2	7	9	1	3	3	1	3	4	-	-
	М	28	-	1	2	3	3	1	2	1	3	5	1	2	1	-	1	2	-	-
	Ж	20	-	-	-	1	1	-	1	1	4	4	-	1	2	1	2	2	-	-
Милачевићи	У	103	5	4	4	6	8	5	5	7	11	4	12	3	7	7	12	2	-	1
	М	44	3	2	4	4	4	3	1	4	6	-	6	1	2	1	3	-	-	-
	Ж	59	2	2	-	2	4	2	4	3	5	4	6	2	5	6	9	2	-	1
Михољевине	У	3	-	-	-	-	2	-	-	-	-	1	-	-	-	-	-	-	-	-
	М	2	-	-	-	-	2	-	-	-	-	-	-	-	-	-	-	-	-	-
	Ж	1	-	-	-	-	-	-	-	-	-	1	-	-	-	-	-	-	-	-
Мољевићи	У	11	1	1	-	-	1	1	-	-	-	-	2	1	2	-	1	-	-	1
	М	7	1	1	-	-	1	1	-	-	-	-	1	-	2	-	-	-	-	-
	Ж	4	-	-	-	-	-	-	-	-	-	-	1	1	-	-	1	-	-	1
Ногачевићи	У	50	2	2	-	-	1	1	6	4	7	2	4	5	5	2	2	5	2	-
	М	24	-	-	-	-	-	1	3	2	3	1	1	4	2	2	-	4	1	-
	Ж	26	2	2	-	-	1	-	3	2	4	1	3	1	3	-	2	1	1	-
Обади	У	165	3	4	7	12	13	9	9	6	13	22	12	17	14	7	9	7	1	-
	М	85	2	3	5	5	9	6	5	3	6	10	7	8	7	2	6	1	-	-
	Ж	80	1	1	2	7	4	3	4	3	7	12	5	9	7	5	3	6	1	-
Опетци	У	110	4	3	3	13	9	15	11	11	11	6	9	5	7	-	1	2	-	-
	М	51	1	-	2	6	5	8	7	8	4	3	3	1	2	-	-	1	-	-
	Ж	59	3	3	1	7	4	7	4	3	7	3	6	4	5	-	1	1	-	-
Ораховица	У	86	-	1	4	6	6	5	3	3	6	11	10	6	9	4	4	5	1	2
	М	47	-	-	4	4	4	3	2	2	1	9	3	6	2	1	1	4	-	1
	Ж	39	-	1	-	2	2	2	1	1	5	2	7	-	7	3	3	1	1	1
Осатица	У	41	1	2	2	-	7	-	1	3	6	5	4	1	2	2	3	2	-	-
	М	17	-	1	-	-	4	-	-	2	1	3	2	-	1	-	1	2	-	-
	Ж	24	1	1	2	-	3	-	1	1	5	2	2	1	1	2	2	-	-	-
Осмаче	У	251	12	12	11	17	27	26	30	12	26	18	24	8	7	5	8	6	1	1
	М	123	5	7	7	10	17	17	19	5	10	7	12	3	1	-	1	2	-	-
	Ж	128	7	5	4	7	10	9	11	7	16	11	12	5	6	5	7	4	1	1
Осредак	У	10	2	-	-	-	1	1	1	-	-	-	-	2	1	-	1	-	1	-
	М	4	1	-	-	-	-	-	1	-	-	-	-	1	1	-	-	-	-	-
	Ж	6	1	-	-	-	1	1	-	-	-	-	-	1	-	-	1	-	1	-
Пале	У	77	5	-	3	11	2	5	6	8	5	10	4	6	4	5	2	1	-	-
	М	39	4	-	2	6	-	3	4	3	3	3	3	3	1	4	-	-	-	-
	Ж	38	1	-	1	5	2	2	2	5	2	7	1	3	3	1	2	1	-	-
Палеж	У	1	-	-	-	-	-	-	-	-	-	-	-	-	1	-	-	-	-	-
	М	1	-	-	-	-	-	-	-	-	-	-	-	-	1	-	-	-	-	-
	Ж	-	-	-	-	-	-	-	-	-	-	-	-	-	-	-	-	-	-	-
Петрича	У	265	7	15	19	10	12	12	23	30	19	19	19	24	19	11	11	10	4	1
	М	126	4	6	8	5	5	6	14	16	12	8	8	10	9	5	3	4	3	-
	Ж	139	3	9	11	5	7	6	9	14	7	11	11	14	10	6	8	6	1	1
Пећи	У	49	4	2	2	1	3	-	3	6	5	6	5	6	-	3	3	-	-	-
	М	25	1	2	1	-	-	-	3	2	3	4	2	5	-	1	1	-	-	-
	Ж	24	3	-	1	1	3	-	4	2	2	3	1	-	2	2	-	-	-	-
Пећишта	У	445	28	30	19	34	21	25	35	41	38	34	26	28	33	20	15	11	5	2
	М	209	17	15	12	19	10	11	18	19	22	15	15	12	7	7	7	3	-	-
	Ж	236	11	15	7	15	11	14	17	22	16	19	11	16	26	13	8	8	5	2
Подгај	У	140	8	8	9	13	9	13	11	11	9	7	17	4	8	6	3	3	1	-
	М	67	4	5	5	8	5	9	6	4	6	1	6	1	3	3	-	1	-	-
	Ж	73	4	3	4	5	4	4	5	7	3	6	11	3	5	3	3	2	1	-
Подосоје	У	9	2	-	2	-	-	-	3	1	-	-	-	-	1	-	-	-	-	-
	М	3	-	-	1	-	-	-	1	1	-	-	-	-	-	-	-	-	-	-
	Ж	6	2	-	1	-	-	-	2	-	-	-	-	-	1	-	-	-	-	-
Подравно	У	133	5	6	10	4	6	10	10	12	14	3	8	11	12	8	6	6	2	-
	М	73	1	3	7	4	4	4	7	5	10	1	3	8	5	4	3	3	1	-
	Ж	60	4	3	3	-	2	6	3	7	4	2	5	3	7	4	3	3	1	-

3. Становништво према старости (петогодишта) и полу, насељена мјеста

(наставак)

Територија	Пол	Укупно	Старост																	
			0-4	5-9	10-15	15-19	20-24	25-29	30-34	35-39	40-44	45-49	50-54	55-59	60-64	65-69	70-74	75-79	80-84	85 и више
Познановићи	У	67	3	-	-	6	4	10	7	5	5	5	8	2	5	1	3	1	2	-
	М	35	2	-	-	5	2	6	5	3	3	3	3	-	1	1	-	-	1	-
Постоље	Ж	32	1	-	-	1	2	4	2	2	2	2	5	2	4	-	3	1	1	-
	У	19	-	-	-	-	1	1	-	1	1	1	2	1	4	2	1	1	2	1
Прибидоли	М	11	-	-	-	-	1	1	-	-	1	-	1	1	3	-	-	1	1	1
	Ж	8	-	-	-	-	-	-	-	1	-	1	1	-	1	2	1	-	1	-
Прибојевићи	У	103	2	1	4	3	-	8	8	14	4	9	8	9	10	4	10	4	4	1
	М	50	1	1	2	1	-	2	4	6	3	5	4	5	6	1	4	3	2	-
Прохићи	Ж	53	1	-	2	2	-	6	4	8	1	4	4	4	4	3	6	1	2	1
	У	55	-	1	-	2	5	-	3	2	11	5	4	6	5	3	3	3	2	-
Пусмулићи	М	27	-	-	-	2	3	-	1	1	4	3	3	2	4	2	1	1	-	-
	Ж	28	-	1	-	-	2	-	2	1	7	2	1	4	1	1	2	2	2	-
Радовчићи	У	108	3	6	2	7	8	12	9	7	9	9	11	6	5	7	1	4	1	1
	М	52	1	-	2	5	4	8	4	4	4	4	6	3	2	4	-	1	-	-
Радошевићи	Ж	56	2	6	-	2	4	4	5	3	5	5	5	3	3	3	1	3	1	1
	У	90	4	3	4	4	6	11	6	2	7	6	10	10	4	4	4	3	2	-
Рађеновићи	М	42	3	-	2	1	6	8	2	-	3	3	1	5	3	2	2	-	1	-
	Ж	48	1	3	2	3	-	3	4	2	4	3	9	5	1	2	2	3	1	-
Ратковићи	У	80	5	3	2	3	5	7	9	11	7	2	4	4	7	2	5	2	2	-
	М	31	4	1	2	1	1	4	5	4	3	-	3	-	2	-	-	-	1	-
Сасе	Ж	49	1	2	-	2	4	3	4	7	4	2	1	4	5	2	5	2	1	-
	У	26	7	2	1	2	3	1	1	1	-	1	1	2	2	-	-	2	-	-
Скелани	М	11	3	-	-	-	1	1	-	1	-	-	1	1	1	-	-	2	-	-
	Ж	15	4	2	1	2	2	-	1	-	-	1	-	1	1	-	-	-	-	-
Скендеровићи	У	88	8	9	4	8	3	5	6	8	10	3	3	8	5	5	-	3	-	-
	М	43	6	3	1	4	1	3	3	5	5	2	1	4	1	2	-	2	-	-
Слатина	Ж	45	2	6	3	4	2	2	3	3	5	1	2	4	4	3	-	1	-	-
	У	5	-	-	-	-	-	-	-	-	1	1	-	2	-	-	-	-	-	-
Староглавице	М	4	-	-	-	-	-	-	-	-	-	1	1	-	2	-	-	-	-	-
	Ж	1	-	-	-	-	-	-	-	-	1	-	-	-	-	-	-	-	-	-
Сулице	У	51	3	-	3	3	4	3	3	5	6	5	4	3	4	1	1	2	1	-
	М	25	2	-	2	2	3	2	1	2	2	3	2	2	2	-	-	-	-	-
Сућеска	Ж	26	1	-	1	1	1	1	2	3	4	2	2	1	2	1	1	2	1	-
	У	807	29	45	34	54	49	57	61	69	64	70	57	60	59	39	28	23	7	2
Токољак	М	397	15	23	20	29	26	34	28	36	32	31	24	32	30	16	12	8	-	1
	Ж	410	14	22	14	25	23	23	33	33	32	39	33	28	29	23	16	15	7	1
Сребреница	У	22	2	2	1	1	2	1	1	-	3	1	2	1	4	-	1	-	-	-
	М	9	1	2	-	1	-	1	-	-	2	-	1	-	1	-	-	-	-	-
Сућеска	Ж	13	1	-	1	-	2	-	1	-	1	1	1	1	3	-	1	-	-	-
	У	114	10	6	9	7	11	11	12	6	9	14	7	5	3	-	3	-	1	-
Токољак	М	61	2	2	5	3	9	6	7	4	6	6	5	5	1	-	-	-	-	-
	Ж	53	8	4	4	4	2	5	5	2	3	8	2	-	2	-	3	-	1	-
Токољак	У	2 241	80	73	81	128	134	186	155	162	160	172	215	199	186	116	80	67	38	9
	М	1 046	44	44	37	59	66	92	88	87	71	74	101	96	83	41	27	20	13	3
Токољак	Ж	1 195	36	29	44	69	68	94	67	75	89	98	114	103	103	75	53	47	25	6
	У	46	1	1	2	3	4	7	5	3	5	3	2	5	2	1	1	1	-	-
Токољак	М	24	-	1	-	2	2	5	3	2	2	3	1	2	1	-	-	-	-	-
	Ж	22	1	-	2	1	2	2	2	1	3	-	1	3	1	1	1	1	-	-
Токољак	У	28	3	-	1	1	1	4	3	4	2	2	2	2	-	-	-	-	1	-
	М	13	2	-	1	-	-	3	1	3	1	-	1	1	-	-	-	-	-	-
Токољак	Ж	15	1	-	-	1	1	1	2	1	1	2	1	1	2	-	-	-	1	-
	У	138	6	3	10	17	9	10	13	12	16	12	9	5	6	6	2	1	1	-
Токољак	М	71	5	2	6	11	5	7	6	4	9	9	3	1	1	1	1	-	-	-
	Ж	67	1	1	4	6	4	3	7	8	7	3	6	4	5	5	1	1	1	-
Токољак	У	68	3	7	7	3	4	4	11	5	3	4	4	4	4	1	1	3	-	-
	М	32	3	2	3	3	-	2	5	5	1	1	2	1	2	1	-	1	-	-
Токољак	Ж	36	-	5	4	-	4	2	6	-	2	3	2	3	2	-	1	2	-	-

3. Становништво према старости (петогодишта) и полу, насељена мјеста

(наставак)

Територија	Пол	Укупно	Старост																	
			0-4	5-9	10-15	15-19	20-24	25-29	30-34	35-39	40-44	45-49	50-54	55-59	60-64	65-69	70-74	75-79	80-84	85 и више
Топлица	У	119	2	4	5	1	10	7	4	13	12	12	10	9	13	7	5	3	2	-
	М	55	-	2	1	1	5	2	2	7	6	5	6	4	9	2	2	1	-	-
Урисићи	Ж	64	2	2	4	-	5	5	2	6	6	7	4	5	4	5	3	2	2	-
	У	51	4	4	3	5	-	4	5	4	5	2	2	6	2	1	3	1	-	-
Фојхар	М	22	2	1	2	1	-	2	4	1	3	2	-	2	1	-	-	1	-	-
	Ж	29	2	3	1	4	-	2	1	3	2	-	2	4	1	1	3	-	-	-
Црвица	У	85	4	2	1	8	4	8	5	8	9	5	6	6	6	3	8	1	1	-
	М	41	1	1	1	7	3	3	3	4	6	3	2	1	2	1	2	1	-	-
Чичевци	Ж	44	3	1	-	1	1	5	2	4	3	2	4	5	4	2	6	-	1	-
	У	484	4	10	10	18	23	38	34	35	35	42	54	32	43	31	34	27	9	5
Шубин	М	252	2	2	6	9	15	19	23	18	18	21	31	19	22	17	13	12	5	-
	Ж	232	2	8	4	9	8	19	11	17	17	21	23	13	21	14	21	15	4	5
ТЕСЛИЋ	У	92	5	4	3	8	4	5	7	7	6	6	11	12	2	3	6	3	-	-
	М	50	2	2	2	6	3	1	4	3	5	4	6	7	-	2	2	1	-	-
Бања Врућица	Ж	42	3	2	1	2	1	4	3	4	1	2	5	5	2	1	4	2	-	-
	У	3	-	-	-	-	1	1	-	-	-	-	-	-	1	-	-	-	-	-
Бардаци	М	2	-	-	-	-	-	1	-	-	-	-	-	-	1	-	-	-	-	-
	Ж	1	-	-	-	-	1	-	-	-	-	-	-	-	-	-	-	-	-	-
Барићи	У	37 236	1 951	1 916	2 064	2 479	2 073	2 243	2 328	2 464	2 404	2 540	2 823	2 867	2 763	2 067	1 850	1 452	691	261
	М	17 894	1 040	1 014	1 026	1 269	1 089	1 100	1 167	1 228	1 181	1 213	1 328	1 375	1 279	879	771	593	254	88
Бијело Бучје	Ж	19 342	911	902	1 038	1 210	984	1 143	1 161	1 236	1 223	1 327	1 495	1 492	1 484	1 188	1 079	859	437	173
	У	2 181	123	116	140	152	116	109	138	149	140	158	156	166	155	121	90	93	40	19
Блажевци	М	1 067	72	73	62	88	57	56	74	66	71	74	69	82	74	52	37	38	17	5
	Ж	1 114	51	43	78	64	59	53	64	83	69	84	87	84	81	69	53	55	23	14
Блатница	У	288	10	16	14	25	16	10	15	15	22	22	19	21	14	23	20	16	4	6
	М	140	7	5	7	17	8	6	6	7	11	12	9	13	5	8	10	7	-	2
Булетих	Ж	148	3	11	7	8	8	4	9	8	11	10	10	8	9	15	10	9	4	4
	У	1 350	82	64	80	91	92	113	85	84	81	108	106	98	84	67	46	49	15	5
Витковци	М	660	51	30	39	50	45	47	49	42	42	56	45	45	36	27	21	27	6	2
	Ж	690	31	34	41	41	47	66	36	42	39	52	61	53	48	40	25	22	9	3
Врела	У	483	39	31	23	29	20	23	25	39	29	39	27	35	34	33	30	14	10	3
	М	233	16	11	7	10	8	10	18	23	18	20	16	18	15	14	12	9	6	2
Гомјеница	Ж	250	23	20	16	19	12	13	7	16	11	19	11	17	19	19	18	5	4	1
	У	1	-	-	-	-	-	-	-	-	-	-	-	-	1	-	-	-	-	-
Горња Врућица	М	1	-	-	-	-	-	-	-	-	-	-	-	-	1	-	-	-	-	-
	Ж	-	-	-	-	-	-	-	-	-	-	-	-	-	-	-	-	-	-	-
Врела	У	1 231	50	63	68	88	74	54	88	67	82	89	96	97	98	74	67	46	22	8
	М	630	33	32	33	41	48	33	40	42	44	46	53	49	41	30	36	20	6	3
Врела	Ж	601	17	31	35	47	26	21	48	25	38	43	43	48	57	44	31	26	16	5
	У	1 588	94	79	78	106	82	80	103	73	81	96	111	125	163	108	99	67	26	17
Врела	М	757	54	47	34	51	39	37	56	38	30	44	54	58	79	47	39	29	12	9
	Ж	831	40	32	44	55	43	43	47	35	51	52	57	67	84	61	60	38	14	8
Врела	У	786	40	40	43	35	48	37	57	45	46	43	63	62	70	48	46	44	17	2
	М	366	18	24	18	13	21	20	28	26	23	22	25	34	31	22	19	18	3	1
Врела	Ж	420	22	16	25	22	27	17	29	19	23	21	38	28	39	26	27	26	14	1
	У	329	10	15	21	31	11	11	16	17	28	27	28	24	17	21	20	25	6	1
Врела	М	163	5	10	11	16	8	3	9	5	13	13	17	16	8	10	6	9	3	1
	Ж	166	5	5	10	15	3	8	7	12	15	14	11	8	9	11	14	16	3	-
Врела	У	57	1	1	5	2	1	3	2	3	4	8	4	4	4	5	7	3	-	-
	М	27	-	-	3	-	1	2	-	2	4	4	1	3	1	2	3	1	-	-
Врела	Ж	30	1	1	2	2	-	1	2	1	-	4	3	1	3	3	4	2	-	-
	У	582	34	49	35	47	36	39	41	45	34	41	34	40	38	30	21	12	4	2
Врела	М	266	23	22	22	25	18	14	22	18	13	21	12	17	16	11	5	4	2	1
	Ж	316	11	27	13	22	18	25	19	27	21	20	22	23	22	19	16	8	2	1
Врела	У	387	11	23	17	28	24	17	23	26	22	34	26	26	30	26	22	23	8	1
	М	190	3	11	10	11	12	11	13	15	15	17	16	11	15	10	11	4	4	1
Врела	Ж	197	8	12	7	17	12	6	10	11	7	17	10	15	15	16	11	19	4	-

3. Становништво према старости (петогодишта) и полу, насељена мјеста

(наставак)

Територија	Пол	Укупно	Старост																	
			0-4	5-9	10-15	15-19	20-24	25-29	30-34	35-39	40-44	45-49	50-54	55-59	60-64	65-69	70-74	75-79	80-84	85 и више
Горња Радња	У	530	19	26	25	22	24	31	24	29	34	39	43	42	57	31	30	33	18	3
	М	244	6	15	14	9	14	13	14	14	16	19	22	15	31	13	9	12	7	1
Горње Липље	Ж	286	13	11	11	13	10	18	10	15	18	20	21	27	26	18	21	21	11	2
	У	475	24	29	18	28	20	22	31	26	30	31	32	38	36	33	36	22	14	5
Горњи Очауш	М	210	6	16	4	11	8	10	15	15	18	16	15	18	15	16	11	9	6	1
	Ж	265	18	13	14	17	12	12	16	11	12	15	17	20	21	17	25	13	8	4
Горњи Ранковић	У	526	21	22	25	23	23	35	29	38	38	38	43	48	36	31	25	28	19	4
	М	268	6	10	10	14	13	15	20	25	22	19	25	28	16	11	14	12	7	1
Горњи Ранковић	Ж	258	15	12	15	9	10	20	9	13	16	19	18	20	20	20	11	16	12	3
	У	754	34	30	38	56	42	41	52	74	58	46	60	45	63	39	38	22	11	5
Горњи Ружевић	М	376	24	19	21	24	21	20	21	44	29	19	34	22	25	20	17	11	4	1
	Ж	378	10	11	17	32	21	21	31	30	29	27	26	23	38	19	21	11	7	4
Горњи Ружевић	У	469	26	20	24	33	26	40	26	22	21	43	36	49	25	22	22	22	9	3
	М	226	18	14	12	15	9	19	16	12	8	20	19	24	9	9	10	9	2	1
Горњи Теслић	Ж	243	8	6	12	18	17	21	10	10	13	23	17	25	16	13	12	13	7	2
	У	1 885	99	125	127	159	111	129	115	135	145	131	142	127	114	87	70	40	21	8
Горњи Теслић	М	910	51	65	69	85	54	71	52	59	67	74	59	59	58	35	30	14	5	3
	Ж	975	48	60	58	74	57	58	63	76	78	57	83	68	56	52	40	26	16	5
Доњи Очауш	У	257	16	8	14	23	18	10	6	18	18	18	17	12	18	20	15	19	4	3
	М	116	3	-	11	13	6	5	2	8	7	10	5	6	11	9	7	8	3	2
Доњи Ранковић	Ж	141	13	8	3	10	12	5	4	10	11	8	12	6	7	11	8	11	1	1
	У	910	51	44	75	69	48	57	57	65	62	61	81	59	52	53	37	26	10	3
Доњи Ранковић	М	433	28	24	33	37	16	33	27	35	26	28	44	24	22	29	13	10	3	1
	Ж	477	23	20	42	32	32	24	30	30	36	33	37	35	30	24	24	16	7	2
Доњи Ружевић	У	1 310	74	68	59	67	81	99	85	89	84	90	95	107	115	66	64	46	17	4
	М	642	40	38	25	34	44	50	46	48	52	37	44	42	63	27	26	20	5	1
Дубраве	Ж	668	34	30	34	33	37	49	39	41	32	53	51	65	52	39	38	26	12	3
	У	56	4	1	5	2	6	6	3	3	4	4	3	1	6	3	-	1	3	1
Ђулићи	М	23	1	-	2	1	3	3	3	2	1	1	3	-	3	-	-	-	-	-
	Ж	33	3	1	3	1	3	3	-	1	3	3	-	1	3	3	-	1	3	1
Ђулићи	У	2 086	125	125	120	149	121	144	150	151	123	129	165	154	122	98	91	71	39	9
	М	1 020	75	62	59	80	67	60	78	77	67	58	78	75	56	43	39	27	14	5
Жарковина	Ж	1 066	50	63	61	69	54	84	72	74	56	71	87	79	66	55	52	44	25	4
	У	313	20	11	17	29	19	12	19	26	14	26	22	27	16	20	10	16	6	3
Јасенова	М	149	6	6	8	19	13	5	7	12	10	13	11	13	8	7	5	4	-	2
	Ж	164	14	5	9	10	6	7	12	14	4	13	11	14	8	13	5	12	6	1
Калошевић	У	216	7	6	11	10	13	11	16	10	10	10	22	23	18	11	20	15	2	1
	М	108	2	3	10	6	8	3	8	5	4	6	11	11	8	5	8	8	1	1
Калошевић	Ж	108	5	3	1	4	5	8	8	5	6	4	11	12	10	6	12	7	1	-
	У	24	1	-	1	1	1	1	2	2	-	1	2	3	4	2	2	-	1	-
Каменица	М	13	-	-	1	-	1	-	2	2	-	1	-	-	4	2	-	-	-	-
	Ж	11	1	-	-	1	-	1	-	-	-	-	-	2	3	-	-	2	-	1
Каменица	У	1 300	84	89	66	87	99	116	114	111	83	98	94	74	75	47	27	19	16	1
	М	665	45	43	36	46	58	62	55	62	43	50	45	42	35	18	11	8	5	1
Комушина Горња	Ж	635	39	46	30	41	41	54	59	49	40	48	49	32	40	29	16	11	11	-
	У	21	-	-	-	-	-	-	1	2	1	2	3	-	1	3	3	5	-	-
Комушина Доња	М	10	-	-	-	-	-	-	-	2	1	1	3	-	1	1	1	-	-	-
	Ж	11	-	-	-	-	-	-	1	-	-	1	-	-	-	2	2	5	-	-
Кузмани	У	93	1	-	-	-	-	2	-	3	3	6	10	12	11	13	18	8	4	2
	М	51	-	-	-	-	-	1	-	3	2	5	8	6	7	6	8	3	1	1
Лончари	Ж	42	1	-	-	-	-	1	-	-	1	1	2	6	4	7	10	5	3	1
	У	54	1	1	2	1	2	2	1	3	2	4	7	7	4	5	4	8	-	-
Лончари	М	26	1	1	-	-	2	-	1	3	-	2	3	5	3	1	1	3	-	-
	Ж	28	-	-	2	1	-	2	-	-	2	2	4	2	1	4	3	5	-	-
Лончари	У	16	2	-	1	-	-	2	1	-	2	1	2	-	1	1	-	2	1	-
	М	7	-	-	-	-	-	-	1	-	1	1	1	-	1	-	-	2	-	-
Лончари	Ж	9	2	-	1	-	-	2	-	-	1	-	1	-	-	1	-	-	1	-

3. Становништво према старости (петогодишта) и полу, насељена мјеста

(наставак)

Територија	Пол	Укупно	Старост																	
			0-4	5-9	10-15	15-19	20-24	25-29	30-34	35-39	40-44	45-49	50-54	55-59	60-64	65-69	70-74	75-79	80-84	85 и више
Лугови	У	14	-	-	-	-	1	1	2	-	-	1	2	1	2	1	-	2	1	-
	М	9	-	-	-	-	1	1	2	-	-	1	-	-	2	-	-	1	1	-
	Ж	5	-	-	-	-	-	-	-	-	-	-	2	1	-	1	-	1	-	-
Младиковине	У	1 435	73	78	97	101	83	72	60	102	102	84	115	107	125	83	71	48	24	10
	М	670	41	32	49	55	40	33	31	48	51	39	56	48	63	28	26	20	8	2
	Ж	765	32	46	48	46	43	39	29	54	51	45	59	59	62	55	45	28	16	8
Мркотић	У	24	1	3	4	1	1	-	3	-	2	2	3	1	1	-	1	1	-	-
	М	8	-	-	1	1	1	-	1	-	1	1	2	-	-	-	-	-	-	-
	Ж	16	1	3	3	-	-	-	2	-	1	1	1	1	1	-	1	1	-	-
Осивица	У	607	25	33	24	35	39	36	40	28	38	41	45	52	64	34	38	21	12	2
	М	283	11	18	12	15	23	17	19	15	23	13	22	23	31	15	12	6	8	-
	Ж	324	14	15	12	20	16	19	21	13	15	28	23	29	33	19	26	15	4	2
Парлози	У	63	2	-	1	3	1	6	3	3	3	6	9	3	3	6	2	5	5	2
	М	30	-	-	1	2	1	3	1	3	1	4	3	2	3	2	1	2	1	-
	Ж	33	2	-	-	1	-	3	2	-	2	2	6	1	-	4	1	3	4	2
Пилџујићи	У	12	-	-	-	-	-	-	-	-	1	-	-	2	-	4	4	1	-	-
	М	5	-	-	-	-	-	-	-	-	1	-	-	1	-	-	3	-	-	-
	Ж	7	-	-	-	-	-	-	-	-	-	-	-	1	-	4	1	1	-	-
Прибинић	У	1 298	66	73	65	80	68	73	73	75	84	95	81	99	100	79	76	69	30	12
	М	624	34	42	32	42	36	42	30	36	44	47	42	48	47	34	33	23	9	3
	Ж	674	32	31	33	38	32	31	43	39	40	48	39	51	53	45	43	46	21	9
Радешаји	У	231	13	11	11	20	12	17	15	11	15	19	19	18	9	12	11	14	3	1
	М	120	7	6	9	14	8	6	11	6	5	10	10	11	4	1	3	8	1	-
	Ж	111	6	5	2	6	4	11	4	5	10	9	9	7	5	11	8	6	2	1
Рајшева	У	356	14	27	36	29	15	7	16	34	27	32	17	29	25	21	18	4	5	-
	М	166	8	13	16	17	8	5	4	13	7	21	10	12	9	8	12	1	2	-
	Ж	190	6	14	20	12	7	2	12	21	20	11	7	17	16	13	6	3	3	-
Растуша	У	592	16	15	16	27	28	32	19	22	31	36	40	57	72	57	69	34	15	6
	М	279	10	8	10	19	15	19	11	11	13	15	14	30	34	23	25	20	2	-
	Ж	313	6	7	6	8	13	13	8	11	18	21	26	27	38	34	44	14	13	6
Рудо Поље	У	740	34	40	56	66	55	36	40	55	72	45	46	52	51	23	26	28	13	2
	М	349	22	25	28	27	28	19	19	25	33	21	21	18	23	13	10	9	8	-
	Ж	391	12	15	28	39	27	17	21	30	39	24	25	34	28	10	16	19	5	2
Слатина	У	132	2	2	1	3	3	1	2	1	9	6	9	8	11	21	17	18	10	8
	М	62	1	-	-	2	3	1	-	-	8	5	3	4	4	5	8	9	6	3
	Ж	70	1	2	1	1	-	-	2	1	1	1	6	4	7	16	9	9	4	5
Стењак	У	1 071	69	57	63	59	59	74	83	81	61	71	85	93	75	53	39	21	19	9
	М	510	32	27	30	28	31	35	43	44	30	34	33	50	35	23	16	9	7	3
	Ж	561	37	30	33	31	28	39	40	37	31	37	52	43	40	30	23	12	12	6
Студенци	У	67	1	1	4	3	1	2	1	1	5	1	4	6	9	9	7	6	6	-
	М	32	-	-	1	1	1	2	1	-	3	1	1	4	3	5	4	3	2	-
	Ж	35	1	1	3	2	-	-	-	1	2	-	3	2	6	4	3	3	4	-
Теслић	У	6 820	399	344	355	463	391	497	499	493	435	451	596	544	464	297	254	203	87	48
	М	3 193	211	188	182	232	201	247	247	225	190	175	261	269	198	138	103	80	33	13
	Ж	3 627	188	156	173	231	190	250	252	268	245	276	335	275	266	159	151	123	54	35
Угодновићи	У	448	20	27	34	37	22	17	21	41	42	26	23	29	35	30	20	15	7	2
	М	231	15	14	19	21	14	7	10	22	20	17	12	14	15	16	9	3	2	1
	Ж	217	5	13	15	16	8	10	11	19	22	9	11	15	20	14	11	12	5	1
Укриница	У	649	29	29	21	33	35	28	31	32	37	37	41	66	65	52	41	32	27	13
	М	314	12	17	14	13	26	12	11	15	21	17	21	26	36	24	18	12	10	9
	Ж	335	17	12	7	20	9	16	20	17	16	20	20	40	29	28	23	20	17	4
Чечава	У	1 581	55	55	95	93	57	66	67	86	97	111	105	136	119	108	139	105	63	24
	М	745	29	31	46	54	31	30	28	38	51	62	53	60	51	44	60	45	27	5
	Ж	836	26	24	49	39	26	36	39	48	46	49	52	76	68	64	79	60	36	19
Шњеготина Горња	У	538	29	19	29	33	28	22	28	29	42	33	34	38	51	36	37	30	17	3
	М	267	13	12	15	10	19	12	15	15	21	21	17	19	23	15	19	16	5	-
	Ж	271	16	7	14	23	9	10	13	14	21	12	17	19	28	21	18	14	12	3

3. Становништво према старости (петогодишта) и полу, насељена мјеста

(наставак)

Територија	Пол	Укупно	Старост																	
			0-4	5-9	10-15	15-19	20-24	25-29	30-34	35-39	40-44	45-49	50-54	55-59	60-64	65-69	70-74	75-79	80-84	85 и више
ТРЕБИЊЕ	У	28 239	1 397	1 395	1 465	1 593	1 427	1 778	1 909	1 864	1 703	1 950	2 211	2 263	2 078	1 349	1 348	1 277	783	449
	М	13 760	744	711	759	834	774	907	950	1 000	873	944	1 027	1 091	990	607	573	528	291	157
	Ж	14 479	653	684	706	759	653	871	959	864	830	1 006	1 184	1 172	1 088	742	775	749	492	292
Аранђелово	У	93	4	1	4	6	11	5	5	7	3	9	9	11	4	4	6	2	1	1
	М	51	2	-	2	4	6	4	3	4	3	4	5	7	-	3	2	1	1	-
	Ж	42	2	1	2	2	5	1	2	3	-	5	4	4	4	1	4	1	-	1
Арсланагића Мост	У	91	5	2	3	6	9	7	5	3	6	3	10	7	7	4	7	3	1	3
	М	46	4	1	1	4	5	6	3	1	3	2	3	4	2	2	3	1	-	1
	Ж	45	1	1	2	2	4	1	2	2	3	1	7	3	5	2	4	2	1	2
Баонине	У	1	-	-	-	-	-	-	-	-	-	-	-	-	-	-	-	-	1	-
	М	1	-	-	-	-	-	-	-	-	-	-	-	-	-	-	-	-	-	1
	Ж	-	-	-	-	-	-	-	-	-	-	-	-	-	-	-	-	-	-	-
Беговић Кула	У	2	-	-	-	-	-	-	-	-	-	-	-	-	1	1	-	-	-	-
	М	1	-	-	-	-	-	-	-	-	-	-	-	-	-	1	-	-	-	-
	Ж	1	-	-	-	-	-	-	-	-	-	-	-	-	-	-	-	-	-	-
Бијелач	У	57	5	3	4	5	2	4	2	5	3	6	3	3	3	3	6	-	-	-
	М	30	1	2	2	3	1	3	1	3	2	3	2	1	2	1	3	-	-	-
	Ж	27	4	1	2	2	1	1	1	2	1	3	1	2	1	2	3	-	-	-
Бијоград	У	26	3	-	-	1	2	-	2	2	-	1	1	3	2	2	2	1	2	2
	М	13	3	-	-	-	-	-	1	2	-	1	-	1	2	-	1	-	2	-
	Ж	13	-	-	-	1	2	-	1	-	-	-	1	2	-	2	1	1	-	2
Бихово	У	305	2	13	14	16	17	19	20	22	24	22	21	25	27	19	17	15	7	5
	М	146	1	7	9	6	5	11	7	10	14	14	10	10	12	8	10	9	3	-
	Ж	159	1	6	5	10	12	8	13	12	10	8	11	15	15	11	7	6	4	5
Богојевић Село	У	16	-	-	-	2	-	-	-	-	-	2	-	1	2	-	1	3	2	3
	М	7	-	-	-	1	-	-	-	-	-	1	-	1	2	-	-	-	1	1
	Ж	9	-	-	-	1	-	-	-	-	-	1	-	-	-	-	1	3	1	2
Бодирог	У	10	-	-	1	1	-	-	-	1	-	-	3	2	-	-	-	1	-	1
	М	7	-	-	-	1	-	-	-	-	-	-	3	2	-	-	-	1	-	-
	Ж	3	-	-	1	-	-	-	-	1	-	-	-	-	-	-	-	-	-	1
Бориловићи	У	20	-	-	2	3	2	1	-	1	-	2	1	-	4	1	-	-	2	1
	М	11	-	-	2	3	1	1	-	1	-	-	-	-	2	1	-	-	-	-
	Ж	9	-	-	-	-	1	-	-	-	-	2	1	-	2	-	-	-	2	1
Брани До	У	8	-	-	-	-	-	-	-	-	-	2	2	2	-	-	-	1	-	1
	М	5	-	-	-	-	-	-	-	-	-	1	2	2	-	-	-	-	-	-
	Ж	3	-	-	-	-	-	-	-	-	-	1	-	-	-	-	-	1	-	1
Брова	У	9	-	-	-	-	-	-	-	-	-	1	3	2	-	-	-	1	-	2
	М	5	-	-	-	-	-	-	-	-	-	-	3	1	-	-	-	1	-	-
	Ж	4	-	-	-	-	-	-	-	-	-	1	-	1	-	-	-	-	-	2
Буговина	У	24	1	2	2	3	-	2	1	1	2	2	2	1	-	1	3	-	-	1
	М	11	1	1	1	2	-	1	1	-	1	1	1	1	-	-	-	-	-	-
	Ж	13	-	1	1	1	-	1	-	1	1	1	1	-	-	1	3	-	-	1
Будоши	У	22	2	3	-	-	-	1	2	3	-	1	-	4	2	1	1	1	1	-
	М	11	2	-	-	-	-	-	2	2	-	1	-	1	2	-	-	1	-	-
	Ж	11	-	3	-	-	-	1	-	1	-	-	-	3	-	1	1	-	1	-
Величани	У	40	-	-	-	-	-	2	2	1	-	2	3	2	3	2	2	8	10	3
	М	18	-	-	-	-	-	2	1	1	-	2	2	-	2	-	1	1	4	2
	Ж	22	-	-	-	-	-	-	1	-	-	-	1	2	1	2	1	7	6	1
Веља Гора	У	4	-	-	-	-	-	-	-	-	-	1	2	1	-	-	-	-	-	-
	М	3	-	-	-	-	-	-	-	-	-	1	1	1	-	-	-	-	-	-
	Ж	1	-	-	-	-	-	-	-	-	-	-	1	-	-	-	-	-	-	-
Владушићи	У	4	-	-	-	-	-	-	-	1	-	1	-	-	-	-	2	-	-	-
	М	2	-	-	-	-	-	-	-	1	-	1	-	-	-	-	-	-	-	-
	Ж	2	-	-	-	-	-	-	-	-	-	-	-	-	-	-	2	-	-	-
Власаче	У	2	-	-	-	-	-	-	-	-	-	-	-	-	-	-	-	2	-	-
	М	-	-	-	-	-	-	-	-	-	-	-	-	-	-	-	-	-	-	-
	Ж	2	-	-	-	-	-	-	-	-	-	-	-	-	-	-	-	2	-	-

3. Становништво према старости (петогодишта) и полу, насељена мјеста

(наставак)

Територија	Пол	Укупно	Старост																	
			0-4	5-9	10-15	15-19	20-24	25-29	30-34	35-39	40-44	45-49	50-54	55-59	60-64	65-69	70-74	75-79	80-84	85 и више
Влашка	У	5	-	-	-	-	-	-	-	-	-	3	-	-	-	-	1	-	1	-
	М	2	-	-	-	-	-	-	-	-	-	2	-	-	-	-	-	-	-	-
	Ж	3	-	-	-	-	-	-	-	-	-	1	-	-	-	-	1	-	1	-
Вољујац	У	88	5	4	4	4	5	2	3	5	9	7	12	5	6	2	1	12	1	1
	М	47	4	3	3	2	2	1	2	3	5	2	8	4	2	1	-	4	-	1
	Ж	41	1	1	1	2	3	1	1	2	4	5	4	1	4	1	1	8	1	-
Врпоље Љубомир	У	278	21	10	20	22	15	17	21	14	18	15	26	22	18	7	9	10	8	5
	М	131	11	3	8	11	6	8	12	5	8	7	13	11	10	4	5	5	3	1
	Ж	147	10	7	12	11	9	9	9	9	10	8	13	11	8	3	4	5	5	4
Вучија	У	33	2	-	-	3	2	2	-	-	3	2	2	4	6	2	2	-	2	1
	М	21	2	-	-	3	2	1	-	-	1	-	-	2	5	2	1	-	1	1
	Ж	12	-	-	-	-	-	1	-	-	2	2	2	2	1	-	1	-	1	-
Гола Главница	У	11	1	-	-	-	-	-	2	1	-	-	2	1	1	-	-	3	-	-
	М	4	-	-	-	-	-	-	-	1	-	-	1	-	1	-	-	1	-	-
	Ж	7	1	-	-	-	-	-	2	-	-	-	1	1	-	-	-	2	-	-
Гомилјани	У	100	6	3	6	6	4	6	9	2	5	4	5	10	5	8	6	6	5	4
	М	50	4	2	2	2	1	4	6	-	4	2	3	5	3	2	3	3	2	2
	Ж	50	2	1	4	4	3	2	3	2	1	2	2	5	2	6	3	3	3	2
Горња Кочела	У	7	-	-	-	-	1	-	-	-	-	-	2	1	-	1	1	-	1	-
	М	5	-	-	-	-	1	-	-	-	-	-	1	1	-	1	-	-	1	-
	Ж	2	-	-	-	-	-	-	-	-	-	-	-	1	-	-	-	1	-	-
Горње Врбно	У	21	-	-	-	-	1	3	-	-	1	1	2	2	3	-	-	4	3	1
	М	10	-	-	-	-	1	2	-	-	1	-	-	1	2	-	-	2	1	-
	Ж	11	-	-	-	-	-	1	-	-	-	1	2	1	1	-	-	2	2	1
Горње Гранчарево	У	28	1	2	3	2	-	1	-	-	3	2	4	2	4	1	-	2	-	1
	М	16	-	1	3	2	-	-	-	-	2	2	3	-	3	-	-	-	-	-
	Ж	12	1	1	-	-	-	1	-	-	1	-	1	2	1	1	-	2	-	1
Горње Чичево	У	36	-	1	-	5	1	3	1	3	3	2	3	1	5	1	4	2	1	-
	М	18	-	1	-	3	1	2	1	1	1	1	1	1	2	1	1	1	-	-
	Ж	18	-	-	-	2	-	1	-	2	2	1	2	-	3	-	3	1	1	-
Горњи Ораховац	У	20	-	-	-	-	-	-	1	3	-	1	1	-	4	1	2	3	4	-
	М	8	-	-	-	-	-	-	1	2	-	-	1	-	2	-	1	1	-	-
	Ж	12	-	-	-	-	-	-	-	1	-	1	-	-	2	1	1	2	4	-
Граб	У	75	1	-	2	4	3	5	1	4	3	8	3	10	7	7	3	6	5	3
	М	37	-	-	-	1	3	4	-	3	2	4	2	6	5	2	2	3	-	-
	Ж	38	1	-	2	3	-	1	1	1	1	4	1	4	2	5	1	3	5	3
Грбеши	У	10	-	-	1	-	-	-	-	-	1	-	1	1	1	1	2	1	1	-
	М	4	-	-	-	-	-	-	-	-	1	-	-	-	1	-	1	1	-	-
	Ж	6	-	-	1	-	-	-	-	-	-	-	-	1	1	-	1	1	-	1
Гржавци	У	5	1	1	-	-	-	-	2	-	-	-	-	1	-	-	-	-	-	-
	М	2	1	-	-	-	-	-	1	-	-	-	-	-	-	-	-	-	-	-
	Ж	3	-	1	-	-	-	-	1	-	-	-	-	-	1	-	-	-	-	-
Грмљани	У	25	-	-	-	-	-	-	-	-	3	-	2	1	2	2	3	7	3	2
	М	11	-	-	-	-	-	-	-	-	3	-	1	1	1	-	1	3	1	-
	Ж	14	-	-	-	-	-	-	-	-	-	-	-	1	-	1	2	4	2	2
Десин Село	У	16	1	-	-	3	2	-	-	-	3	1	-	-	1	1	1	1	1	1
	М	7	1	-	-	1	1	-	-	-	1	1	-	-	-	1	-	1	-	-
	Ж	9	-	-	-	2	1	-	-	-	2	-	-	-	1	-	1	-	1	1
Диклићи	У	1	-	-	-	-	-	-	-	-	1	-	-	-	-	-	-	-	-	-
	М	1	-	-	-	-	-	-	-	-	1	-	-	-	-	-	-	-	-	-
	Ж	-	-	-	-	-	-	-	-	-	-	-	-	-	-	-	-	-	-	-
До	У	14	-	-	-	1	-	-	-	-	-	-	-	3	-	1	2	3	3	1
	М	5	-	-	-	-	-	-	-	-	-	-	-	-	2	-	-	1	-	1
	Ж	9	-	-	-	1	-	-	-	-	-	-	-	-	1	-	1	1	3	2
Добромани	У	11	-	-	-	-	-	-	2	1	-	-	-	1	1	1	3	1	1	-
	М	7	-	-	-	-	-	-	2	1	-	-	-	1	-	-	2	1	-	-
	Ж	4	-	-	-	-	-	-	-	-	-	-	-	-	1	1	1	-	1	-

3. Становништво према старости (петогодишта) и полу, насељена мјеста

(наставак)

Територија	Пол	Укупно	Старост																	
			0-4	5-9	10-15	15-19	20-24	25-29	30-34	35-39	40-44	45-49	50-54	55-59	60-64	65-69	70-74	75-79	80-84	85 и више
Додановићи	У	10	-	-	-	-	-	-	-	-	-	1	-	-	-	-	3	1	5	-
	М	5	-	-	-	-	-	-	-	-	-	1	-	-	-	-	1	1	2	-
	Ж	5	-	-	-	-	-	-	-	-	-	-	-	-	-	-	2	-	3	-
Домашево	У	39	-	-	-	-	1	-	1	4	1	3	5	1	2	4	3	3	5	6
	М	18	-	-	-	-	1	-	1	3	1	3	3	1	1	1	1	1	-	1
	Ж	21	-	-	-	-	-	-	-	1	-	-	2	-	1	3	2	2	5	5
Доња Кочела	У	10	-	2	-	-	-	-	-	-	1	1	1	-	1	-	-	2	2	-
	М	6	-	2	-	-	-	-	-	-	-	1	1	-	1	-	-	-	1	-
	Ж	4	-	-	-	-	-	-	-	-	1	-	-	-	-	-	-	2	1	-
Доње Врбно	У	6	1	-	-	-	-	-	1	-	-	-	-	1	1	1	-	-	1	-
	М	3	1	-	-	-	-	-	-	-	-	-	-	1	-	1	-	-	-	-
	Ж	3	-	-	-	-	-	-	1	-	-	-	-	-	1	-	-	-	1	-
Доње Гранчарево	У	15	-	1	1	1	-	-	-	-	1	3	3	1	-	2	1	-	-	1
	М	7	-	1	-	-	-	-	-	-	-	3	1	1	-	1	-	-	-	-
	Ж	8	-	-	1	1	-	-	-	-	1	-	2	-	-	1	1	-	-	1
Доње Чичево	У	497	23	24	22	36	18	44	28	32	31	37	46	36	44	23	24	16	10	3
	М	256	14	10	10	21	9	22	17	17	14	19	25	16	24	15	11	10	2	-
	Ж	241	9	14	12	15	9	22	11	15	17	18	21	20	20	8	13	6	8	3
Доњи Ораховац	У	11	2	-	-	-	-	1	-	-	-	-	-	2	2	-	2	-	1	1
	М	5	1	-	-	-	-	-	-	-	-	-	-	2	-	-	1	-	-	1
	Ж	6	1	-	-	-	-	1	-	-	-	-	-	-	2	-	1	-	1	-
Дражин До	У	75	-	7	4	3	4	3	5	5	4	3	6	10	6	5	1	5	2	2
	М	40	-	4	2	3	4	1	3	3	4	-	3	4	5	3	-	-	-	1
	Ж	35	-	3	2	-	-	2	2	2	-	3	3	6	1	2	1	5	2	1
Драчево	У	20	-	-	-	-	-	-	-	1	-	-	1	1	2	4	1	4	6	-
	М	9	-	-	-	-	-	-	-	1	-	-	1	1	1	1	1	1	2	-
	Ж	11	-	-	-	-	-	-	-	-	-	-	-	-	1	3	-	3	4	-
Дријењани	У	7	-	-	-	-	-	-	-	-	-	-	1	1	-	-	1	2	2	-
	М	4	-	-	-	-	-	-	-	-	-	-	-	1	1	-	-	1	1	-
	Ж	3	-	-	-	-	-	-	-	-	-	-	-	-	-	-	1	1	1	-
Дубљани	У	14	-	-	-	-	-	-	-	-	-	1	-	1	2	-	3	5	2	-
	М	5	-	-	-	-	-	-	-	-	-	-	1	-	1	-	1	1	1	-
	Ж	9	-	-	-	-	-	-	-	-	-	-	-	1	1	-	2	4	1	-
Дубочани	У	18	-	-	-	-	-	-	-	-	-	-	-	2	2	3	1	3	5	2
	М	6	-	-	-	-	-	-	-	-	-	-	-	1	-	1	-	1	2	1
	Ж	12	-	-	-	-	-	-	-	-	-	-	-	1	2	2	1	2	3	1
Дужи	У	19	1	-	1	-	1	-	1	2	3	1	-	4	1	-	1	2	-	1
	М	11	1	-	1	-	-	-	1	2	1	1	-	3	-	-	-	-	-	1
	Ж	8	-	-	-	-	1	-	-	-	2	-	-	1	1	-	1	2	-	-
Ђедићи	У	8	-	1	1	-	-	-	-	1	-	1	1	-	-	1	-	1	1	-
	М	3	-	-	1	-	-	-	-	-	-	1	1	-	-	-	-	-	-	-
	Ж	5	-	1	-	-	-	-	-	1	-	-	-	-	-	1	-	1	1	-
Жаково	У	50	1	-	1	5	3	1	2	5	3	4	5	6	2	2	1	3	4	2
	М	30	-	-	1	5	2	1	1	3	2	3	3	5	-	-	1	1	2	-
	Ж	20	1	-	-	-	1	-	1	2	1	1	2	1	2	2	-	2	2	2
Жељево	У	8	-	-	1	-	1	-	-	-	-	3	-	1	1	1	-	-	-	-
	М	5	-	-	-	-	1	-	-	-	-	2	-	-	1	1	-	-	-	-
	Ж	3	-	-	1	-	-	-	-	-	-	-	1	-	1	-	-	-	-	-
Жупа	У	41	1	3	2	-	-	1	1	3	1	3	2	7	5	2	4	-	2	4
	М	23	-	2	1	-	-	1	1	1	1	2	1	5	3	-	2	-	1	2
	Ж	18	1	1	1	-	-	-	-	2	-	1	1	2	2	2	2	-	1	2
Загора	У	8	-	-	-	-	1	2	-	-	-	-	-	1	1	-	1	1	1	-
	М	5	-	-	-	-	1	1	-	-	-	-	-	-	1	-	1	1	-	-
	Ж	3	-	-	-	-	-	1	-	-	-	-	-	-	1	-	-	-	1	-
Згоњево	У	80	-	7	2	5	5	4	4	6	5	3	4	7	8	4	6	7	2	1
	М	27	-	4	1	2	-	2	2	-	2	1	4	2	2	1	1	2	1	-
	Ж	53	-	3	1	3	5	2	2	6	3	2	-	5	6	3	5	5	1	1

3. Становништво према старости (петогодишта) и полу, насељена мјеста

(наставак)

Територија	Пол	Укупно	Старост																	
			0-4	5-9	10-15	15-19	20-24	25-29	30-34	35-39	40-44	45-49	50-54	55-59	60-64	65-69	70-74	75-79	80-84	85 и више
Јазина	У	105	4	5	7	7	5	9	2	4	4	7	12	10	3	3	5	4	8	6
	М	56	4	1	3	3	4	4	1	2	3	3	6	8	2	1	2	2	3	4
Јањач	Ж	49	-	4	4	4	1	5	1	2	1	4	6	2	1	2	3	2	5	2
	У	3	-	-	-	-	-	-	-	1	-	-	-	-	1	-	-	-	-	1
Јасен	М	1	-	-	-	-	-	-	-	1	-	-	-	-	-	-	-	-	-	-
	Ж	2	-	-	-	-	-	-	-	-	-	-	-	-	1	-	-	-	-	1
Јасеница Луг	У	76	3	1	2	-	2	7	4	6	4	3	6	5	7	6	5	8	4	3
	М	34	-	1	-	-	2	6	2	4	2	1	3	2	3	3	1	2	1	1
Клобук	Ж	42	3	-	2	-	-	1	2	2	2	2	3	3	4	3	4	6	3	2
	У	5	-	-	-	-	-	-	-	-	-	1	2	-	1	-	-	1	-	-
Ковачина	М	4	-	-	-	-	-	-	-	-	-	1	2	-	1	-	-	-	-	-
	Ж	1	-	-	-	-	-	-	-	-	-	-	-	-	-	-	-	1	-	-
Коњско	У	24	-	-	1	3	1	1	-	-	-	1	1	4	2	2	1	2	3	2
	М	14	-	-	1	2	1	1	-	-	-	-	-	2	2	1	1	-	2	1
Котеџи	Ж	10	-	-	-	1	-	-	-	-	-	1	1	2	-	1	-	2	1	1
	У	8	-	-	-	-	-	-	-	-	-	-	2	1	1	-	1	2	1	-
Крај	М	4	-	-	-	-	-	-	-	-	-	-	1	-	1	-	-	1	1	-
	Ж	4	-	-	-	-	-	-	-	-	-	-	1	1	-	-	1	1	-	-
Крајковићи	У	27	1	-	-	-	-	3	4	-	-	3	-	2	2	4	1	1	4	2
	М	13	1	-	-	-	-	1	2	-	-	2	-	2	-	2	1	-	2	-
Кремени До	Ж	14	-	-	-	-	-	2	2	-	-	1	-	-	2	2	-	1	2	2
	У	15	1	-	-	-	-	-	1	-	2	1	1	1	1	1	2	1	2	1
Крњевићи	М	6	1	-	-	-	-	-	-	-	2	-	1	1	-	-	-	1	-	-
	Ж	9	-	-	-	-	-	-	1	-	-	1	-	-	1	1	2	-	2	1
Куња Главница	У	22	-	1	1	-	-	-	-	-	-	-	2	-	2	1	3	7	4	1
	М	13	-	1	1	-	-	-	-	-	-	-	-	1	-	1	-	3	4	1
Кучићи	Ж	9	-	-	-	-	-	-	-	-	-	-	-	1	-	1	2	4	-	-
	У	3	-	-	-	-	-	-	-	-	-	-	-	-	1	-	-	1	-	1
Лапја	М	1	-	-	-	-	-	-	-	-	-	-	-	-	-	-	-	-	-	-
	Ж	2	-	-	-	-	-	-	-	-	-	-	-	-	-	-	-	1	-	1
Ластва	У	12	-	-	-	1	1	-	-	-	-	1	4	-	-	-	1	2	1	1
	М	5	-	-	-	-	-	-	-	-	-	-	4	-	-	-	-	1	-	-
Локвице	Ж	7	-	-	-	1	1	-	-	-	-	1	-	-	-	-	1	1	1	1
	У	7	-	-	-	-	-	-	-	-	-	2	-	2	-	2	-	1	-	-
Ломачи	М	4	-	-	-	-	-	-	-	-	-	2	-	1	-	1	-	-	-	-
	Ж	3	-	-	-	-	-	-	-	-	-	-	-	-	1	-	1	-	1	-
Луг	У	29	2	-	-	1	2	-	1	3	1	1	5	1	-	2	4	3	2	1
	М	13	1	-	-	-	2	-	-	2	-	1	4	-	-	1	1	1	-	-
Локвице	Ж	16	1	-	-	1	-	-	1	1	1	-	1	1	-	1	3	2	2	1
	У	24	1	2	1	-	-	-	-	3	2	2	-	1	-	3	3	3	2	1
Ломачи	М	12	1	1	1	-	-	-	-	1	1	2	-	1	-	-	1	2	1	-
	Ж	12	-	1	-	-	-	-	-	2	1	-	-	-	-	3	2	1	1	1
Луг	У	189	11	2	7	16	11	11	5	9	13	14	12	18	16	15	13	9	4	3
	М	92	6	2	3	7	4	5	4	6	6	10	7	10	6	8	1	4	2	1
Ластва	Ж	97	5	-	4	9	7	6	1	3	7	4	5	8	10	7	12	5	2	2
	У	368	11	22	13	27	27	24	26	15	14	28	34	38	26	13	17	15	11	7
Локвице	М	191	5	12	9	19	16	13	14	10	7	11	14	23	16	6	7	6	1	2
	Ж	177	6	10	4	8	11	11	12	5	7	17	20	15	10	7	10	9	10	5
Ломачи	У	8	-	-	-	-	-	-	2	2	-	-	-	-	1	1	-	2	-	-
	М	4	-	-	-	-	-	-	-	2	-	-	-	-	-	1	-	1	-	-
Луг	Ж	4	-	-	-	-	-	-	-	-	-	-	-	-	-	-	-	1	-	-
	У	1	-	-	-	-	-	-	-	-	-	-	-	-	-	-	-	1	-	-
Локвице	М	-	-	-	-	-	-	-	-	-	-	-	-	-	-	-	-	-	-	-
	Ж	1	-	-	-	-	-	-	-	-	-	-	-	-	-	-	-	1	-	-
Ломачи	У	8	-	-	-	1	-	-	-	1	1	-	1	-	-	3	-	-	1	-
	М	4	-	-	-	-	-	-	-	1	1	-	1	-	-	-	-	-	1	-
Луг	Ж	4	-	-	-	1	-	-	-	-	-	-	-	-	-	3	-	-	-	-

3. Становништво према старости (петогодишта) и полу, насељена мјеста

(наставак)

Територија	Пол	Укупно	Старост																	
			0-4	5-9	10-15	15-19	20-24	25-29	30-34	35-39	40-44	45-49	50-54	55-59	60-64	65-69	70-74	75-79	80-84	85 и више
Љекова	У	8	-	-	-	-	-	-	-	2	-	-	-	-	2	-	2	1	1	-
	М	4	-	-	-	-	-	-	-	2	-	-	-	-	-	-	-	1	1	-
Љубово	Ж	4	-	-	-	-	-	-	-	-	-	-	-	-	2	-	1	-	1	-
	У	24	1	-	-	1	-	1	3	3	1	2	1	-	3	2	4	1	1	-
Месари	М	12	1	-	-	1	-	1	-	2	1	1	1	-	-	2	2	-	-	-
	Ж	12	-	-	-	-	-	-	3	1	-	1	-	-	3	-	2	1	1	-
Мионићи	У	4	-	-	-	-	-	-	-	-	-	-	-	-	-	-	1	1	-	-
	М	2	-	-	-	-	-	-	-	-	-	-	-	-	1	1	-	-	-	-
Морче	Ж	2	-	-	-	-	-	-	-	-	-	-	-	-	-	-	1	1	-	-
	У	7	-	-	-	-	-	-	-	-	-	-	-	-	-	-	3	2	-	1
Моско	М	4	-	-	-	-	-	-	-	-	-	-	-	-	-	-	1	1	-	-
	Ж	3	-	-	-	-	-	-	-	-	-	-	-	-	-	-	2	1	-	-
Мркоњићи	У	11	-	-	-	1	-	-	-	1	4	2	-	1	-	1	-	-	1	-
	М	6	-	-	-	-	-	-	-	1	3	1	-	1	-	-	-	-	-	-
Нецвијеће	Ж	5	-	-	-	1	-	-	-	-	1	1	-	-	-	1	-	-	1	-
	У	60	4	1	1	4	3	1	3	4	5	3	6	11	5	1	2	3	1	2
Ограде	М	27	1	-	-	2	2	1	2	2	3	1	3	7	2	-	-	1	-	-
	Ж	33	3	1	1	2	1	-	1	2	2	2	3	4	3	1	2	2	1	2
Орашје Зубци	У	14	-	-	-	1	-	-	1	-	-	-	3	5	1	-	-	-	2	1
	М	7	-	-	-	-	-	-	1	-	-	-	2	2	1	-	-	-	1	-
Орашје Површ	Ж	7	-	-	-	1	-	-	-	-	-	-	1	3	-	-	-	-	1	1
	У	91	1	4	6	7	3	2	4	5	4	9	10	7	6	3	10	4	3	3
Орашје Попово	М	44	-	1	4	4	1	1	4	4	1	6	4	4	2	1	4	1	1	1
	Ж	47	1	3	2	3	2	1	-	1	3	3	6	3	4	2	6	3	2	2
Петровићи	У	24	5	-	-	1	2	2	1	1	2	-	4	1	-	-	1	3	1	-
	М	11	3	-	-	-	1	1	1	-	1	-	2	1	-	-	-	1	-	-
Пијавице	Ж	13	2	-	-	1	1	1	-	1	1	-	2	1	-	-	1	2	1	-
	У	22	1	-	-	-	-	2	2	-	1	-	-	2	6	3	2	1	1	1
Подосоје	М	10	-	-	-	-	-	1	2	-	1	-	-	1	3	-	2	-	-	-
	Ж	12	1	-	-	-	-	1	-	-	-	-	-	1	3	3	-	1	1	1
Подштровник	У	8	-	-	-	-	1	1	1	-	-	-	2	2	-	-	-	-	1	-
	М	5	-	-	-	-	1	1	1	-	-	-	1	1	-	-	-	-	-	-
Пољице Попово	Ж	3	-	-	-	-	-	-	-	-	-	-	-	-	-	-	1	1	1	-
	У	8	-	-	-	-	-	-	-	-	-	-	-	-	-	1	1	-	-	-
Пољице Чичево	М	2	-	-	-	-	-	-	-	-	-	-	-	-	1	-	1	-	-	-
	Ж	-	-	-	-	-	-	-	-	-	-	-	-	-	-	-	-	-	-	-
Подштровник	У	13	-	-	-	-	-	-	-	3	-	-	-	3	-	3	3	3	-	1
	М	7	-	-	-	-	-	1	-	-	-	-	1	-	-	1	2	1	1	-
Пољице Попово	Ж	6	-	-	-	-	-	-	-	-	-	-	-	-	1	2	1	2	-	-
	У	33	-	-	-	-	2	1	1	2	3	1	3	1	3	3	4	4	4	1
Пољице Чичево	М	16	-	-	-	-	1	-	1	1	1	-	1	-	2	2	2	3	2	-
	Ж	17	-	-	-	-	1	1	-	1	2	1	2	1	1	1	2	1	2	1
Пољице Чичево	У	2	-	-	-	-	-	-	-	-	-	-	-	2	-	-	-	-	-	-
	М	1	-	-	-	-	-	-	-	-	-	-	-	1	-	-	-	-	-	-
Пољице Чичево	Ж	1	-	-	-	-	-	-	-	-	-	-	-	-	1	-	-	-	-	-

3. Становништво према старости (петогодишта) и полу, насељена мјеста

(наставак)

Територија	Пол	Укупно	Старост																	
			0-4	5-9	10-15	15-19	20-24	25-29	30-34	35-39	40-44	45-49	50-54	55-59	60-64	65-69	70-74	75-79	80-84	85 и више
Придворци	У	632	29	44	39	31	26	30	51	43	41	36	47	48	46	38	38	26	12	7
	М	319	13	23	21	16	14	16	27	26	20	15	28	16	24	23	15	15	4	3
	Ж	313	16	21	18	15	12	14	24	17	21	21	19	32	22	15	23	11	8	4
Прхиње	У	38	-	-	1	2	1	1	-	3	3	3	2	1	3	3	6	4	4	1
	М	16	-	-	-	2	1	-	-	-	3	1	1	1	1	1	2	1	2	-
	Ж	22	-	-	1	-	-	1	-	3	-	2	1	-	2	2	4	3	2	1
Рапти Бобани	У	4	-	-	-	-	-	-	-	1	-	-	-	-	1	1	1	-	-	-
	М	2	-	-	-	-	-	-	-	1	-	-	-	-	-	1	-	-	-	-
	Ж	2	-	-	-	-	-	-	-	-	-	-	-	-	1	-	1	-	-	-
Расовац	У	160	4	3	7	9	9	16	11	5	4	7	18	24	14	10	10	4	2	3
	М	80	2	3	2	7	6	7	7	3	1	3	6	9	9	6	5	1	1	2
	Ж	80	2	-	5	2	3	9	4	2	3	4	12	15	5	4	5	3	1	1
Седлари	У	7	-	-	-	-	-	-	-	-	-	-	2	-	-	1	-	1	3	-
	М	2	-	-	-	-	-	-	-	-	-	-	1	-	-	-	-	-	1	-
	Ж	5	-	-	-	-	-	-	-	-	-	-	1	-	-	1	-	1	2	-
Скочигрм	У	15	1	1	2	-	-	-	1	-	-	1	1	1	4	1	1	1	-	-
	М	6	1	-	-	-	-	-	-	-	-	-	-	1	-	3	-	1	-	-
	Ж	9	-	1	2	-	-	-	1	-	-	1	-	1	1	1	1	-	1	-
Старо Слано	У	22	1	-	1	1	1	-	-	2	3	4	2	-	-	-	2	2	2	1
	М	13	1	-	1	-	1	-	-	-	2	2	2	-	-	-	1	1	1	1
	Ж	9	-	-	-	1	-	-	-	2	1	2	-	-	-	-	1	1	1	-
Струјићи	У	13	-	-	1	-	-	-	1	-	1	1	2	-	3	1	2	1	-	-
	М	8	-	-	-	-	-	-	1	-	-	1	1	-	2	-	2	1	-	-
	Ж	5	-	-	1	-	-	-	-	-	1	-	1	-	1	1	-	-	-	-
Талежа	У	31	-	-	-	1	-	1	2	2	3	2	1	2	2	1	4	6	2	2
	М	12	-	-	-	-	-	1	-	1	1	1	1	2	-	-	1	1	2	1
	Ж	19	-	-	-	1	-	2	1	2	1	1	-	2	1	1	3	5	-	1
Тврдош	У	29	-	-	-	1	-	5	1	6	-	2	2	6	1	1	1	3	-	-
	М	21	-	-	-	1	-	5	1	5	-	1	3	1	1	1	1	1	-	-
	Ж	8	-	-	-	-	-	-	-	1	-	1	1	3	-	-	-	2	-	-
Тодорићи	У	260	18	22	7	11	15	18	20	18	14	13	20	18	20	8	7	20	9	2
	М	127	3	15	3	7	7	10	10	11	11	7	9	11	4	5	3	9	2	-
	Ж	133	15	7	4	4	8	8	10	7	3	6	11	7	16	3	4	11	7	2
Требијови	У	12	-	-	-	-	-	-	-	-	-	3	4	1	2	-	-	-	1	1
	М	9	-	-	-	-	-	-	-	-	-	3	3	1	2	-	-	-	-	-
	Ж	3	-	-	-	-	-	-	-	-	-	-	-	1	-	-	-	-	1	1
Требиње	У	22 987	1 203	1 190	1 258	1 309	1 194	1 498	1 632	1 569	1 402	1 616	1 782	1 811	1 669	1 061	1 008	934	539	312
	М	11 132	642	604	653	676	649	750	796	829	704	765	794	857	785	475	438	391	209	115
	Ж	11 855	561	586	605	633	545	748	836	740	698	851	988	954	884	586	570	543	330	197
Тули	У	29	-	3	-	-	-	-	1	-	3	2	2	4	2	-	2	3	5	2
	М	15	-	2	-	-	-	-	1	-	1	2	2	2	2	-	-	-	2	1
	Ж	14	-	1	-	-	-	-	-	-	2	-	-	2	-	-	2	3	3	1
Туље	У	33	-	-	-	-	3	-	-	3	-	1	-	4	3	1	7	7	2	2
	М	17	-	-	-	-	2	-	-	3	-	1	-	1	1	1	2	3	1	2
	Ж	16	-	-	-	-	1	-	-	-	-	-	-	3	2	-	5	4	1	-
Турменти	У	10	-	-	-	-	-	-	-	-	-	-	-	-	2	-	3	2	2	1
	М	5	-	-	-	-	-	-	-	-	-	-	-	-	1	-	1	1	1	1
	Ж	5	-	-	-	-	-	-	-	-	-	-	-	-	-	1	-	2	1	-
Убла	У	8	-	-	-	-	-	-	1	-	-	-	1	1	1	1	2	-	-	1
	М	6	-	-	-	-	-	-	1	-	-	-	-	1	-	1	2	-	-	1
	Ж	2	-	-	-	-	-	-	-	-	-	-	1	-	1	-	-	-	-	-
Увјећа	У	2	-	-	-	-	-	-	-	-	1	-	-	-	-	-	-	1	-	-
	М	1	-	-	-	-	-	-	-	-	1	-	-	-	-	-	-	-	-	-
	Ж	1	-	-	-	-	-	-	-	-	-	-	-	-	-	-	-	1	-	-
Укшићи	У	123	4	3	6	9	5	6	2	8	7	11	9	12	2	10	9	8	7	5
	М	62	4	-	5	5	5	3	-	6	3	7	5	6	2	4	3	2	-	2
	Ж	61	-	3	1	4	-	3	2	2	4	4	4	6	-	6	6	6	7	3

3. Становништво према старости (петогодишта) и полу, насељена мјеста

(наставак)

Територија	Пол	Укупно	Старост																		
			0-4	5-9	10-15	15-19	20-24	25-29	30-34	35-39	40-44	45-49	50-54	55-59	60-64	65-69	70-74	75-79	80-84	85 и више	
Хум	У	13	-	-	-	-	-	-	-	-	-	2	-	1	-	1	1	4	4	-	-
	М	6	-	-	-	-	-	-	-	-	-	1	-	-	-	1	-	1	3	-	-
Церовач	Ж	7	-	-	-	-	-	-	-	-	1	-	1	-	-	1	3	1	-	-	
	У	9	1	-	-	-	-	1	1	-	-	-	-	1	-	2	-	1	1	1	
Цицина	М	3	-	-	-	-	-	-	1	-	-	-	-	-	-	1	-	1	-	-	
	Ж	6	1	-	-	-	-	1	-	-	-	-	-	1	-	1	-	-	1	1	
Шарани	У	7	-	-	-	-	-	-	-	-	1	-	-	1	-	-	-	2	3	-	
	М	4	-	-	-	-	-	-	-	-	1	-	-	1	-	-	-	-	2	-	
Шћеница Љубомир	Ж	3	-	-	-	-	-	-	-	-	-	-	-	-	-	-	-	2	1	-	
	У	1	-	-	-	-	-	-	-	-	-	-	-	-	1	-	-	-	-	-	
ТРНОВО	М	1	-	-	-	-	-	-	-	-	-	-	-	-	1	-	-	-	-	-	
	Ж	-	-	-	-	-	-	-	-	-	-	-	-	-	-	-	-	-	-	-	
Богатићи	У	2	-	-	-	-	-	-	-	-	-	-	-	-	-	1	1	-	-	-	
	М	-	-	-	-	-	-	-	-	-	-	-	-	-	-	-	-	-	-	-	
Граб	Ж	2	-	-	-	-	-	-	-	-	-	-	-	-	-	1	1	-	-	-	
	У	1983	65	66	68	97	99	136	121	87	98	147	171	232	168	117	121	109	53	28	
Грачаница	М	953	30	36	39	40	57	73	72	44	51	76	77	113	79	37	46	53	19	11	
	Ж	1030	35	30	29	57	42	63	49	43	47	71	94	119	89	80	75	56	34	17	
Доња Пресјеница	У	22	-	-	-	-	1	1	2	1	2	-	3	3	3	2	4	-	-	-	
	М	12	-	-	-	-	1	1	1	-	1	-	1	2	2	1	2	-	-	-	
Забојска	Ж	10	-	-	-	-	-	-	1	1	1	-	2	1	1	1	2	-	-	-	
	У	4	-	-	-	-	-	-	-	-	-	-	-	3	1	-	-	-	-	-	
Јабланица	М	3	-	-	-	-	-	-	-	-	-	-	-	2	1	-	-	-	-	-	
	Ж	1	-	-	-	-	-	-	-	-	-	-	-	1	-	-	-	-	-	-	
Кијево	У	1	-	-	-	-	-	-	-	-	-	-	-	1	-	-	-	-	-	-	
	М	-	-	-	-	-	-	-	-	-	-	-	-	-	-	-	-	-	-	-	
Кланац	Ж	1	-	-	-	-	-	-	-	-	-	-	-	1	-	-	-	-	-	-	
	У	3	-	-	-	-	-	-	-	-	-	-	-	1	1	-	-	-	1	-	
Рајски До	М	2	-	-	-	-	-	-	-	-	-	-	-	-	1	-	-	-	1	-	
	Ж	1	-	-	-	-	-	-	-	-	-	-	-	1	-	-	-	-	-	-	
Тошићи	У	21	1	-	-	-	-	-	2	3	-	1	1	3	4	1	-	4	1	-	
	М	9	-	-	-	-	-	-	-	1	-	1	1	1	2	-	-	3	-	-	
Турови	Ж	12	1	-	-	-	-	-	2	2	-	-	-	2	2	1	-	1	1	-	
	У	257	11	5	5	13	14	22	10	10	9	30	16	26	30	20	11	16	3	6	
УГЉЕВИК	М	124	4	3	3	4	7	13	7	6	5	14	8	11	12	15	3	7	-	2	
	Ж	133	7	2	2	9	7	9	3	4	4	16	8	15	18	5	8	9	3	4	
Трново	У	269	6	9	4	15	15	12	10	13	19	21	19	32	24	18	21	18	8	5	
	М	136	4	5	2	4	9	7	6	6	10	11	9	17	14	6	9	9	4	4	
Трново	Ж	133	2	4	2	11	6	5	4	7	9	10	10	15	10	12	12	9	4	1	
	У	59	2	1	-	3	4	4	1	1	3	6	4	9	7	7	5	2	-	-	
Трново	М	29	2	1	-	2	1	2	1	1	2	1	2	4	3	2	4	1	-	-	
	Ж	30	-	-	-	1	3	2	-	-	1	5	2	5	4	5	1	1	-	-	
Трново	У	17	-	-	-	1	1	1	1	-	1	2	2	4	2	2	-	-	-	-	
	М	7	-	-	-	-	-	-	1	-	-	2	-	3	1	-	-	-	-	-	
Трново	Ж	10	-	-	-	1	1	1	-	-	1	-	2	1	1	2	-	-	-	-	
	У	259	9	8	17	10	9	17	18	14	11	17	22	34	29	13	12	7	10	2	
Трново	М	133	4	5	8	6	6	9	10	10	6	9	14	14	15	3	6	4	2	2	
	Ж	126	5	3	9	4	3	8	8	4	5	8	8	20	14	10	6	3	8	-	
Трново	У	926	32	38	36	48	50	69	68	42	48	56	87	97	59	48	57	55	24	12	
	М	421	14	18	22	19	30	36	40	18	26	29	33	48	23	9	16	27	10	3	
Трново	Ж	505	18	20	14	29	20	33	28	24	22	27	54	49	36	39	41	28	14	9	
	У	145	4	5	6	7	5	10	9	3	5	14	17	19	8	6	11	7	6	3	
Трново	М	77	2	4	4	5	3	5	6	2	1	9	9	11	5	1	6	2	2	-	
	Ж	68	2	1	2	2	2	5	3	1	4	5	8	8	3	5	5	5	4	3	
Трново	У	15 118	668	730	756	903	953	1 093	869	916	994	1 136	1 332	1 129	993	695	669	697	389	196	
	М	7 626	366	369	378	469	502	558	439	467	499	584	716	594	523	349	302	288	154	69	
Трново	Ж	7 492	302	361	378	434	451	535	430	449	495	552	616	535	470	346	367	409	235	127	

3. Становништво према старости (петогодишта) и полу, насељена мјеста

(наставак)

Територија	Пол	Укупно	Старост																	
			0-4	5-9	10-15	15-19	20-24	25-29	30-34	35-39	40-44	45-49	50-54	55-59	60-64	65-69	70-74	75-79	80-84	85 и више
Атмачићи	У	429	22	31	24	20	28	19	39	34	31	23	33	40	30	16	13	12	8	6
	М	207	10	12	13	13	11	10	22	13	17	11	16	22	17	7	7	5	1	-
	Ж	222	12	19	11	7	17	9	17	21	14	12	17	18	13	9	6	7	7	6
Богутово Село	У	294	12	13	10	13	21	21	13	15	15	24	36	17	10	15	17	23	11	8
	М	137	5	9	2	9	13	7	6	8	8	13	15	10	9	4	4	9	5	1
	Ж	157	7	4	8	4	8	14	7	7	7	11	21	7	1	11	13	14	6	7
Глиње	У	461	22	15	16	37	37	36	20	26	36	44	44	23	26	16	20	26	11	6
	М	228	12	9	9	16	18	20	9	11	16	21	30	13	11	6	9	12	4	2
	Ж	233	10	6	7	21	19	16	11	15	20	23	14	10	15	10	11	14	7	4
Горња Крћина	У	167	5	9	6	8	9	13	8	10	7	13	14	11	17	11	12	8	3	3
	М	80	2	3	1	3	3	8	4	7	3	9	8	6	8	6	5	2	1	1
	Ж	87	3	6	5	5	6	5	4	3	4	4	6	5	9	5	7	6	2	2
Горња Трнова	У	284	13	14	15	15	10	20	16	14	17	17	30	25	29	12	10	11	8	8
	М	152	7	5	8	11	6	9	11	10	10	9	19	12	18	6	4	3	1	3
	Ж	132	6	9	7	4	4	11	5	4	7	8	11	13	11	6	6	8	7	5
Доња Крћина	У	136	5	10	6	9	5	7	10	7	5	7	9	13	10	8	10	10	3	2
	М	71	4	7	1	6	1	5	1	7	4	5	5	4	7	3	4	6	-	1
	Ж	65	1	3	5	3	4	2	9	-	1	2	4	9	3	5	6	4	3	1
Доња Трнова	У	1 154	34	61	66	65	45	62	69	80	68	62	87	78	99	72	77	71	38	20
	М	595	15	36	35	29	29	30	37	40	41	30	50	37	56	34	40	37	14	5
	Ж	559	19	25	31	36	16	32	32	40	27	32	37	41	43	38	37	34	24	15
Забрђе	У	1 551	75	71	81	86	114	89	83	92	115	104	121	114	100	76	78	77	45	30
	М	761	37	37	43	42	55	40	41	40	60	54	62	67	51	34	36	30	19	13
	Ж	790	38	34	38	44	59	49	42	52	55	50	59	47	49	42	42	47	26	17
Јањари	У	497	17	26	27	39	25	28	26	29	44	43	36	47	32	27	9	27	12	3
	М	244	7	10	12	20	12	11	18	14	17	24	20	21	18	16	5	12	6	1
	Ж	253	10	16	15	19	13	17	8	15	27	19	16	26	14	11	4	15	6	2
Јасиковац	У	96	7	7	9	9	8	6	4	10	6	7	5	-	3	7	3	4	1	-
	М	41	2	4	2	4	4	2	3	3	2	4	4	-	-	3	2	1	1	-
	Ж	55	5	3	7	5	4	4	1	7	4	3	1	-	3	4	1	3	-	-
Коренита	У	557	22	23	23	28	17	31	22	37	36	38	35	46	45	56	30	30	25	13
	М	294	12	12	14	18	12	12	9	23	18	23	20	20	22	32	14	13	16	4
	Ж	263	10	11	9	10	5	19	13	14	18	15	15	26	23	24	16	17	9	9
Малешевци	У	404	15	15	17	23	31	29	23	20	23	33	40	33	36	18	14	18	8	8
	М	214	10	8	8	11	12	14	15	12	12	16	27	16	22	8	7	9	2	5
	Ж	190	5	7	9	12	19	15	8	8	11	17	13	17	14	10	7	9	6	3
Мезграја	У	459	22	25	13	19	35	29	11	25	28	30	56	40	33	23	22	27	14	7
	М	243	16	11	7	8	20	15	6	14	14	17	35	24	15	18	6	11	3	3
	Ж	216	6	14	6	11	15	14	5	11	14	13	21	16	18	5	16	16	11	4
Мукат Станковићи	У	330	11	17	17	14	18	19	25	22	26	28	23	21	23	20	16	23	5	2
	М	169	8	11	7	6	8	10	10	15	12	19	15	9	12	9	7	11	-	-
	Ж	161	3	6	10	8	10	9	15	7	14	9	8	12	11	11	9	12	5	2
Равно Поље	У	598	33	30	42	42	32	34	36	30	42	45	52	45	44	27	21	24	12	7
	М	286	17	14	18	21	16	12	23	12	20	24	26	23	21	12	10	11	2	4
	Ж	312	16	16	24	21	16	22	13	18	22	21	26	22	23	15	11	13	10	3
Сарије	У	28	2	1	-	-	3	1	2	-	2	3	3	2	3	-	3	2	1	-
	М	15	2	1	-	-	1	1	-	-	1	1	2	1	2	-	1	1	1	-
	Ж	13	-	-	-	-	2	-	2	-	1	2	1	1	1	-	2	1	-	-
Средња Трнова	У	579	40	50	36	39	24	35	47	56	41	18	37	38	40	30	16	21	8	3
	М	292	22	23	14	23	15	12	24	28	23	10	15	18	23	16	11	11	2	2
	Ж	287	18	27	22	16	9	23	23	28	18	8	22	20	17	14	5	10	6	1
Стари Угљевик	У	707	32	33	41	28	32	47	42	33	44	58	63	62	42	32	50	42	22	4
	М	365	14	16	26	13	20	22	23	17	24	33	35	37	18	19	21	16	9	2
	Ж	342	18	17	15	15	12	25	19	16	20	25	28	25	24	13	29	26	13	2
Тутњевац	У	1 042	35	32	47	75	69	64	47	56	65	89	72	87	58	54	56	65	43	28
	М	550	23	19	24	36	37	39	21	25	32	53	45	51	30	30	27	26	19	13
	Ж	492	12	13	23	39	32	25	26	31	33	36	27	36	28	24	29	39	24	15

3. Становништво према старости (петогодишта) и полу, насељена мјеста

(наставак)

Територија	Пол	Укупно	Старост																	
			0-4	5-9	10-15	15-19	20-24	25-29	30-34	35-39	40-44	45-49	50-54	55-59	60-64	65-69	70-74	75-79	80-84	85 и више
Угљевик	У	3 922	185	193	186	244	293	393	269	239	246	322	407	301	213	116	117	111	67	20
	М	1 947	100	96	90	132	153	224	128	129	115	143	196	156	111	58	48	37	27	4
	Ж	1 975	85	97	96	112	140	169	141	110	131	179	211	145	102	58	69	74	40	16
Угљевик Село	У	478	18	19	19	23	30	40	23	19	23	39	42	33	35	24	37	25	19	10
	М	241	12	9	9	15	19	24	11	9	9	18	20	19	18	10	18	8	10	3
	Ж	237	6	10	10	8	11	16	12	10	14	21	22	14	17	14	19	17	9	7
Угљевичка Обријез	У	945	41	35	55	67	67	70	34	62	74	89	87	53	65	35	38	40	25	8
	М	494	29	17	35	33	37	31	17	30	41	47	51	28	34	18	16	17	11	2
	Ж	451	12	18	20	34	30	39	17	32	33	42	36	25	31	17	22	23	14	6
ФОЧА	У	17 580	626	727	759	1 066	980	1 190	1 098	1 053	1 011	1 232	1 429	1 614	1 282	900	1 032	880	482	219
	М	8 880	356	377	379	570	501	646	621	587	535	652	748	812	617	405	412	372	207	83
	Ж	8 700	270	350	380	496	479	544	477	466	476	580	681	802	665	495	620	508	275	136
Анђелије	У	20	1	1	1	1	-	1	2	2	2	2	1	-	1	2	1	-	-	
	М	9	-	-	-	-	-	1	-	2	2	1	1	-	-	1	1	-	-	
	Ж	11	1	1	1	1	-	-	2	-	-	1	1	1	-	-	1	1	-	
Бастаси	У	9	-	-	-	-	-	-	-	-	-	-	1	-	2	1	2	2	1	
	М	4	-	-	-	-	-	-	-	-	-	-	-	1	-	-	-	2	1	
	Ж	5	-	-	-	-	-	-	-	-	-	-	-	-	2	1	2	-	-	
Белени	У	27	-	-	-	-	-	1	-	-	2	3	1	2	5	4	5	2	2	
	М	11	-	-	-	-	-	1	-	-	2	2	-	-	1	2	1	1	1	
	Ж	16	-	-	-	-	-	-	-	-	-	1	1	2	4	2	4	1	1	
Биоково	У	177	5	12	9	10	4	8	15	12	11	9	4	17	16	11	9	12	8	
	М	87	3	7	4	7	1	4	11	6	8	4	1	12	5	3	4	4	2	
	Ж	90	2	5	5	3	3	4	4	6	3	5	3	5	11	8	5	8	6	
Биротићи	У	23	-	-	-	1	-	1	-	-	2	1	1	2	2	3	4	5	-	
	М	11	-	-	-	-	-	1	-	-	1	1	1	1	1	-	2	2	-	
	Ж	12	-	-	-	1	-	-	-	-	1	-	-	1	1	3	2	3	-	
Богавићи	У	10	-	-	1	2	-	-	-	-	-	1	1	-	1	1	2	1	-	
	М	3	-	-	1	-	-	-	-	-	-	-	1	-	-	-	1	-	-	
	Ж	7	-	-	-	2	-	-	-	-	-	1	-	-	1	1	1	1	-	
Борје	У	63	-	1	-	-	-	-	2	3	2	1	1	6	8	5	11	13	9	
	М	29	-	1	-	-	-	-	2	2	2	1	-	3	3	3	4	3	5	
	Ж	34	-	-	-	-	-	-	-	1	-	-	1	3	5	2	7	10	4	
Боровинићи	У	3	-	-	-	-	-	-	-	-	-	-	-	-	1	1	-	1	-	
	М	2	-	-	-	-	-	-	-	-	-	-	-	-	-	1	-	1	-	
	Ж	1	-	-	-	-	-	-	-	-	-	-	-	-	1	-	-	-	-	
Брајићи	У	35	-	1	-	1	1	1	-	-	1	1	2	7	5	7	5	1	2	
	М	19	-	-	-	1	1	1	-	-	1	-	-	4	3	4	3	-	1	
	Ж	16	-	1	-	-	-	-	-	-	-	1	2	3	2	3	2	1	1	
Брајковићи	У	4	-	-	-	-	-	-	-	1	-	-	-	2	-	-	1	-	-	
	М	3	-	-	-	-	-	-	-	1	-	-	-	1	-	-	1	-	-	
	Ж	1	-	-	-	-	-	-	-	-	-	-	-	1	-	-	-	-	-	
Брод	У	371	12	15	17	22	27	26	15	16	25	22	30	32	22	21	29	25	10	
	М	189	7	9	8	13	16	18	7	10	16	12	15	16	10	12	8	7	4	
	Ж	182	5	6	9	9	11	8	8	6	9	10	15	16	12	9	21	18	6	
Брусна	У	132	2	5	5	8	1	5	2	4	5	8	12	6	9	18	18	13	7	
	М	70	1	2	3	5	-	5	1	2	4	6	6	4	3	10	7	6	3	
	Ж	62	1	3	2	3	1	-	1	2	1	2	6	2	6	8	11	7	4	
Будањ	У	98	1	-	1	4	7	6	2	-	8	11	6	8	19	5	5	9	2	
	М	56	1	-	1	2	4	4	1	-	5	6	3	7	10	3	1	6	-	
	Ж	42	-	-	-	2	3	2	1	-	3	5	3	1	9	2	4	3	2	
Бујакovina	У	35	-	-	-	2	2	1	2	4	3	3	2	5	2	1	4	3	-	
	М	21	-	-	-	2	1	-	1	3	1	3	1	2	2	-	2	3	-	
	Ж	14	-	-	-	-	1	1	1	1	2	-	1	3	-	1	2	-		
Бунови	У	74	1	-	1	3	1	3	4	1	2	-	9	13	8	4	9	8	5	
	М	38	-	-	-	1	-	2	3	-	1	-	5	8	5	2	3	4	2	
	Ж	36	1	-	1	2	1	1	1	1	1	-	4	5	3	2	6	4	3	

3. Становништво према старости (петогодишња) и полу, насељена мјеста

(наставак)

Територија	Пол	Укупно	Старост																	
			0-4	5-9	10-15	15-19	20-24	25-29	30-34	35-39	40-44	45-49	50-54	55-59	60-64	65-69	70-74	75-79	80-84	85 и више
Веленићи	У	65	-	-	-	-	4	2	2	1	5	1	4	11	4	9	8	6	7	1
	М	33	-	-	-	-	4	1	2	-	4	-	3	5	3	3	3	3	2	-
	Ж	32	-	-	-	-	-	1	-	1	1	1	1	6	1	6	5	3	5	1
Викоч	У	9	-	1	-	-	-	-	-	2	2	1	-	-	2	1	-	-	-	-
	М	5	-	1	-	-	-	-	-	-	2	1	-	-	-	1	-	-	-	-
	Ж	4	-	-	-	-	-	-	-	2	-	-	-	-	2	-	-	-	-	-
Војновићи	У	26	-	-	-	-	-	-	-	1	1	3	1	4	6	1	2	2	1	4
	М	15	-	-	-	-	-	-	-	1	1	3	1	3	2	1	2	-	1	-
	Ж	11	-	-	-	-	-	-	-	-	-	-	-	1	4	-	2	-	4	-
Врањевићи	У	22	-	-	-	1	-	2	-	-	3	3	2	5	1	5	-	-	-	-
	М	9	-	-	-	-	-	-	-	-	1	2	2	1	-	3	-	-	-	-
	Ж	13	-	-	-	1	-	2	-	-	2	1	-	4	1	2	-	-	-	-
Врбница	У	10	-	-	-	-	-	-	-	1	-	1	-	1	1	4	1	-	-	-
	М	5	-	-	-	-	-	-	-	1	-	-	-	1	-	2	1	-	-	-
	Ж	5	-	-	-	-	-	-	-	-	-	-	1	-	1	2	-	-	-	-
Вучево	У	3	-	1	-	-	-	-	-	1	-	-	1	-	-	-	-	-	-	-
	М	1	-	-	-	-	-	-	-	-	-	-	1	-	-	-	-	-	-	-
	Ж	2	-	1	-	-	-	-	-	1	-	-	-	-	-	-	-	-	-	-
Говза	У	32	2	-	-	2	2	3	1	1	2	2	1	4	1	5	3	1	2	-
	М	16	2	-	-	1	-	1	1	1	1	2	-	2	1	1	2	-	1	-
	Ж	16	-	-	-	1	2	2	-	-	1	-	1	2	-	4	1	1	1	-
Годијено	У	12	-	-	-	-	-	-	1	-	2	1	2	1	2	2	-	1	-	-
	М	8	-	-	-	-	-	-	-	-	2	1	1	-	1	2	-	1	-	-
	Ж	4	-	-	-	-	-	-	1	-	-	-	1	1	1	-	-	-	-	-
Градац	У	193	9	7	3	13	14	15	17	9	15	15	19	14	17	6	11	7	1	1
	М	105	8	3	1	9	8	11	9	6	6	8	8	10	6	3	6	2	1	-
	Ж	88	1	4	2	4	6	4	8	3	9	7	11	4	11	3	5	5	-	1
Грандићи	У	40	-	-	-	-	1	-	-	-	-	3	2	4	5	6	8	4	2	
	М	20	-	-	-	-	1	-	-	-	-	3	1	1	4	2	3	2	2	
	Ж	20	-	-	-	-	-	-	-	-	-	1	3	1	3	3	6	2	1	
Грдијевићи	У	20	-	-	-	-	-	2	1	-	-	3	3	4	1	2	2	2	-	
	М	12	-	-	-	-	-	2	1	-	-	2	1	3	-	1	1	1	-	
	Ж	8	-	-	-	-	-	-	-	-	-	1	2	1	1	1	1	1	-	
Даничићи	У	26	-	2	1	-	-	-	1	1	-	3	3	4	4	-	2	3	2	
	М	15	-	1	1	-	-	-	-	-	-	1	2	3	3	-	2	1	1	
	Ж	11	-	1	-	-	-	-	1	1	-	2	1	1	1	-	-	2	1	
Драгојевићи	У	131	2	4	8	6	4	7	6	7	6	12	9	10	8	11	18	8	4	
	М	65	-	2	6	3	2	4	5	4	2	7	4	6	3	5	8	3	1	-
	Ж	66	2	2	2	3	2	3	1	3	4	5	5	4	5	6	10	5	3	
Драгочава	У	80	1	-	3	3	5	-	1	4	7	5	5	4	8	8	12	8	4	
	М	44	-	-	2	1	2	-	-	2	5	4	4	3	3	4	6	5	2	
	Ж	36	1	-	1	2	3	-	1	2	2	1	1	1	5	4	6	3		
Драче	У	26	-	-	1	-	1	2	2	-	-	1	2	2	6	-	2	2		
	М	13	-	-	-	-	1	2	1	-	-	-	1	2	4	-	-	2		
	Ж	13	-	-	1	-	-	-	1	-	-	1	1	-	2	-	2	2		
Ђеђево	У	323	12	17	24	21	15	23	18	17	22	21	28	33	16	14	19	13		
	М	160	6	6	14	13	9	11	12	9	12	9	14	16	6	5	8	6		
	Ж	163	6	11	10	8	6	12	6	8	10	12	14	17	10	9	11	7		
Жељево	У	22	-	-	-	1	-	-	-	-	-	1	3	5	4	2	5	1		
	М	12	-	-	-	1	-	-	-	-	-	1	2	2	3	-	2	1		
	Ж	10	-	-	-	-	-	-	-	-	-	-	1	3	1	2	3	-		
Заваит	У	110	1	-	-	-	3	-	3	4	4	5	6	11	9	17	18	16		
	М	57	1	-	-	-	2	-	3	3	2	3	5	8	1	8	7	8		
	Ж	53	-	-	-	-	1	-	-	1	2	2	1	3	8	9	11	8		
Закмур	У	28	-	-	-	-	-	-	-	-	-	2	-	3	8	5	3	5		
	М	14	-	-	-	-	-	-	-	-	-	1	-	3	1	4	1	3		
	Ж	14	-	-	-	-	-	-	-	-	-	1	-	-	7	1	2	2		

3. Становништво према старости (петогодишта) и полу, насељена мјеста

(наставак)

Територија	Пол	Укупно	Старост																	
			0-4	5-9	10-15	15-19	20-24	25-29	30-34	35-39	40-44	45-49	50-54	55-59	60-64	65-69	70-74	75-79	80-84	85 и више
Зубовићи	У	175	8	7	10	19	12	10	18	9	20	10	10	14	9	4	8	4	3	-
	М	90	4	2	5	13	7	6	8	5	7	8	5	6	5	3	3	2	1	-
	Ж	85	4	5	5	6	5	4	10	4	13	2	5	8	4	1	5	2	2	-
Игоче	У	20	1	-	-	-	2	2	-	-	-	-	2	4	4	1	2	2	-	-
	М	10	-	-	-	-	1	2	-	-	-	-	1	1	4	-	-	1	-	-
	Ж	10	1	-	-	-	1	-	-	-	-	-	1	3	-	1	2	1	-	-
Избишно	У	58	-	1	2	3	-	-	2	2	2	5	6	5	8	7	10	3	2	-
	М	34	-	-	-	2	-	-	2	1	1	4	5	2	5	4	6	1	1	-
	Ж	24	-	1	2	1	-	-	-	1	1	1	1	3	3	3	4	2	1	-
Јасеново	У	2	-	-	-	-	-	-	-	-	-	-	1	1	-	-	-	-	-	-
	М	1	-	-	-	-	-	-	-	-	-	-	-	-	-	-	-	-	-	-
	Ж	1	-	-	-	-	-	-	-	-	-	-	1	-	-	-	-	-	-	-
Јелеч	У	165	2	5	8	12	4	6	4	7	11	6	9	14	13	7	22	22	12	1
	М	79	-	2	3	6	4	2	3	3	5	5	5	9	3	2	10	10	6	1
	Ж	86	2	3	5	6	-	4	1	4	6	1	4	5	10	5	12	12	6	-
Јечмишта	У	45	2	-	-	-	-	5	5	-	2	2	3	5	3	3	6	7	2	-
	М	28	1	-	-	-	-	3	5	-	1	2	3	3	1	2	3	3	1	-
	Ж	17	1	-	-	-	-	2	-	-	1	-	-	2	2	1	3	4	1	-
Јошаница	У	106	3	1	1	9	4	2	3	6	5	9	5	13	16	9	9	4	6	1
	М	55	-	-	-	5	3	2	2	5	3	6	3	7	5	6	5	2	1	-
	Ж	51	3	1	1	4	1	-	1	1	2	3	2	6	11	3	4	2	5	1
Козаревина	У	16	-	-	-	-	-	1	-	1	-	-	3	4	3	2	1	-	1	-
	М	8	-	-	-	-	-	1	-	1	-	-	2	1	3	-	-	-	-	-
	Ж	8	-	-	-	-	-	-	-	-	-	-	1	3	-	2	1	-	1	-
Козја Лука	У	43	-	1	-	-	-	1	-	-	2	3	3	4	3	4	11	6	4	1
	М	26	-	-	-	-	-	1	-	-	2	2	1	3	2	2	7	5	1	-
	Ж	17	-	1	-	-	-	-	-	-	-	1	2	1	1	2	4	1	3	1
Колун	У	16	-	-	1	1	-	-	-	1	-	1	5	3	-	2	1	-	1	-
	М	8	-	-	1	-	-	-	-	-	-	-	4	1	-	1	1	-	-	-
	Ж	8	-	-	-	1	-	-	-	1	-	1	1	2	-	1	-	-	1	-
Косман	У	1	-	-	-	-	-	-	-	-	-	-	1	-	-	-	-	-	-	-
	М	1	-	-	-	-	-	-	-	-	-	-	1	-	-	-	-	-	-	-
	Ж	-	-	-	-	-	-	-	-	-	-	-	-	-	-	-	-	-	-	-
Кратине	У	21	-	1	-	3	1	1	-	2	4	1	1	2	1	-	2	1	1	-
	М	11	-	-	-	2	-	-	-	1	1	1	1	1	1	-	2	-	1	-
	Ж	10	-	1	-	1	1	1	-	1	3	-	-	1	-	-	-	1	-	-
Крна Јела	У	23	-	1	2	1	1	1	1	-	4	1	1	1	4	3	-	1	-	1
	М	13	-	1	-	1	1	1	-	-	2	1	1	-	3	1	-	-	-	1
	Ж	10	-	-	2	-	-	-	1	-	2	-	-	1	1	2	-	1	-	-
Крушево	У	119	2	4	3	8	1	7	6	10	4	1	9	17	10	7	12	10	2	6
	М	62	2	3	3	3	1	5	4	4	4	1	6	6	6	1	5	6	-	2
	Ж	57	-	1	-	5	-	2	2	6	-	-	3	11	4	6	7	4	2	4
Кундуци	У	118	5	8	5	11	6	6	7	6	5	8	8	11	8	4	8	8	3	1
	М	60	4	5	4	7	3	2	2	3	2	5	4	4	4	1	4	5	1	-
	Ж	58	1	3	1	4	3	4	5	3	3	3	4	7	4	3	4	3	2	1
Куново	У	9	-	-	-	-	-	-	-	-	-	-	1	2	2	-	1	1	2	-
	М	4	-	-	-	-	-	-	-	-	-	-	-	1	1	-	-	-	1	-
	Ж	5	-	-	-	-	-	-	-	-	-	-	-	1	1	-	1	1	1	-
Кута	У	110	7	3	4	8	6	3	7	3	6	9	8	11	5	7	10	9	3	1
	М	48	2	2	2	3	2	1	3	1	3	5	4	4	3	2	4	4	3	-
	Ж	62	5	1	2	5	4	2	4	2	3	4	4	7	2	5	6	5	-	1
Љубина	У	3	-	-	-	-	-	-	-	-	-	-	-	-	-	1	-	1	-	1
	М	2	-	-	-	-	-	-	-	-	-	-	-	-	-	-	-	1	-	1
	Ж	1	-	-	-	-	-	-	-	-	-	-	-	-	-	1	-	-	-	-
Мазоче	У	30	-	-	-	-	-	-	-	2	2	2	1	-	1	3	5	7	3	4
	М	16	-	-	-	-	-	-	-	2	2	1	1	-	1	1	2	1	2	3
	Ж	14	-	-	-	-	-	-	-	-	-	1	-	-	-	2	3	6	1	1

3. Становништво према старости (петогодишта) и полу, насељена мјеста

(наставак)

Територија	Пол	Укупно	Старост																	
			0-4	5-9	10-15	15-19	20-24	25-29	30-34	35-39	40-44	45-49	50-54	55-59	60-64	65-69	70-74	75-79	80-84	85 и више
Марево	У	20	-	-	-	-	-	-	-	-	-	2	2	3	1	1	6	5	-	-
	М	11	-	-	-	-	-	-	-	-	-	2	1	1	1	-	2	4	-	-
	Ж	9	-	-	-	-	-	-	-	-	-	-	1	2	-	1	4	1	-	-
Мештревац	У	61	1	-	2	1	1	4	3	1	3	4	2	5	5	4	8	8	3	6
	М	34	1	-	1	-	-	2	1	-	2	3	2	2	3	2	5	6	-	4
	Ж	27	-	-	1	1	1	2	2	1	1	1	-	3	2	2	3	2	3	2
Миљевина	У	973	17	42	50	64	55	41	46	46	56	87	76	83	63	61	62	71	41	12
	М	472	4	22	24	38	25	26	25	25	27	52	39	46	30	24	18	21	21	5
	Ж	501	13	20	26	26	30	15	21	21	29	35	37	37	33	37	44	50	20	7
Мирјановићи	У	4	-	-	-	-	-	-	-	-	-	-	1	-	-	-	1	1	1	-
	М	2	-	-	-	-	-	-	-	-	-	-	-	-	-	-	1	1	-	-
	Ж	2	-	-	-	-	-	-	-	-	-	-	1	-	-	-	-	-	1	-
Мјешаји	У	142	4	8	8	15	2	16	12	6	7	7	9	9	11	6	14	4	3	1
	М	69	2	3	6	6	1	11	7	2	4	5	5	2	6	2	4	2	1	-
	Ж	73	2	5	2	9	1	5	5	4	3	2	4	7	5	4	10	2	2	1
Орахово	У	326	13	14	14	13	10	19	20	33	17	17	30	34	26	17	19	14	13	3
	М	184	8	6	8	6	4	13	16	21	12	11	19	19	16	8	6	3	6	2
	Ж	142	5	8	6	7	6	6	4	12	5	6	11	15	10	9	13	11	7	1
Папратно	У	6	-	-	-	-	-	-	-	-	1	1	-	-	-	2	-	1	-	1
	М	4	-	-	-	-	-	-	-	-	1	1	-	-	-	1	-	-	-	1
	Ж	2	-	-	-	-	-	-	-	-	-	-	-	-	-	1	-	1	-	-
Патковина	У	298	8	11	9	23	22	25	21	15	14	26	27	38	18	10	12	8	6	5
	М	152	6	5	4	10	11	14	16	8	7	14	16	20	7	3	4	3	2	2
	Ж	146	2	6	5	13	11	11	5	7	7	12	11	18	11	7	8	5	4	3
Паунци	У	50	-	1	5	1	2	1	1	4	4	3	5	5	4	4	5	-	-	-
	М	26	-	1	2	1	2	1	-	3	-	3	5	2	1	2	1	2	-	-
	Ж	24	-	-	3	-	-	-	1	1	4	-	-	3	4	2	3	3	-	-
Пољице	У	28	1	1	2	5	1	1	1	1	3	4	1	3	-	1	-	3	-	-
	М	18	1	1	2	3	1	-	1	-	4	1	1	-	1	-	1	-	2	-
	Ж	10	-	-	-	2	-	1	-	1	3	-	-	2	-	-	-	1	-	-
Попов Мост	У	67	5	4	-	-	3	8	2	3	5	6	3	4	6	6	6	4	2	-
	М	33	2	1	-	-	3	3	2	1	1	4	1	3	3	2	4	2	1	-
	Ж	34	3	3	-	-	-	5	-	2	4	2	2	1	3	4	2	2	1	-
Потпеће	У	76	2	1	1	-	-	3	2	2	2	1	7	4	14	10	9	9	4	5
	М	38	2	-	-	-	-	2	1	2	2	-	3	3	5	6	5	4	2	1
	Ж	38	-	1	1	-	-	1	1	-	-	1	4	1	9	4	4	5	2	4
Превраћ	У	203	10	5	5	14	21	9	11	9	11	14	20	17	18	11	10	8	3	7
	М	109	6	3	2	6	12	6	7	4	5	8	13	10	9	7	4	1	2	4
	Ж	94	4	2	3	8	9	3	4	5	6	6	7	7	9	4	6	7	1	3
Пријеђел	У	52	-	2	1	1	-	-	1	3	2	2	4	5	7	9	11	4	-	-
	М	28	-	1	1	-	-	-	1	2	1	2	2	3	3	5	4	3	-	-
	Ж	24	-	1	-	1	-	-	-	1	1	-	2	2	4	4	7	1	-	-
Присоје	У	6	-	-	-	-	-	-	-	1	-	1	-	1	2	-	-	-	-	1
	М	2	-	-	-	-	-	-	-	-	-	1	-	-	1	-	-	-	-	-
	Ж	4	-	-	-	-	-	-	-	1	-	-	-	1	1	-	-	-	-	1
Пуриши	У	4	-	-	-	-	-	-	-	-	-	1	-	-	-	2	-	1	-	-
	М	3	-	-	-	-	-	-	-	-	-	-	-	-	-	2	-	1	-	-
	Ж	1	-	-	-	-	-	-	-	-	-	-	1	-	-	-	-	-	-	-
Радојевићи	У	29	-	1	1	2	1	1	-	1	-	3	1	2	1	4	7	2	2	-
	М	15	-	-	-	1	1	1	-	1	-	2	1	2	-	3	2	1	-	-
	Ж	14	-	1	1	1	-	-	-	-	-	1	-	-	1	1	5	1	2	-
Ријека	У	59	-	1	1	1	-	1	2	3	3	3	6	6	8	6	11	3	1	-
	М	28	-	-	1	1	-	1	2	2	2	1	3	1	2	5	3	3	1	-
	Ж	31	-	1	-	-	-	-	-	1	1	2	-	5	4	3	3	8	2	1
Родијељ	У	29	1	1	-	1	1	2	5	-	1	1	2	9	2	-	-	-	3	-
	М	17	1	1	-	1	-	-	5	-	-	1	-	7	-	-	-	-	1	-
	Ж	12	-	-	-	-	1	2	-	-	1	-	2	2	2	-	-	-	2	-

3. Становништво према старости (петогодишта) и полу, насељена мјеста

(наставак)

Територија	Пол	Укупно	Старост																	
			0-4	5-9	10-15	15-19	20-24	25-29	30-34	35-39	40-44	45-49	50-54	55-59	60-64	65-69	70-74	75-79	80-84	85 и више
Слатина	У	8	-	-	-	-	-	-	-	-	-	-	1	1	3	2	1	-	-	-
	М	4	-	-	-	-	-	-	-	-	-	-	1	-	2	-	1	-	-	-
	Ж	4	-	-	-	-	-	-	-	-	-	-	-	1	1	2	-	-	-	-
Сорлаци	У	5	-	-	-	-	-	2	1	-	-	-	1	1	-	-	-	-	-	-
	М	3	-	-	-	-	-	2	-	-	-	-	-	1	-	-	-	-	-	-
	Ж	2	-	-	-	-	-	-	1	-	-	-	1	-	-	-	-	-	-	-
Сусјешно	У	96	4	2	-	3	5	8	5	5	2	5	7	13	11	9	9	5	3	-
	М	52	2	-	-	1	3	5	4	3	1	4	4	8	4	6	4	3	-	-
	Ж	44	2	2	-	2	2	3	1	2	1	1	3	5	7	3	5	2	3	-
Тврдаци	У	1	-	-	-	-	-	-	-	-	-	-	-	-	-	-	-	-	-	1
	М	1	-	-	-	-	-	-	-	-	-	-	-	-	-	-	-	-	-	1
	Ж	-	-	-	-	-	-	-	-	-	-	-	-	-	-	-	-	-	-	-
Течићи	У	13	-	-	1	1	-	-	-	2	1	2	1	1	2	1	-	1	-	-
	М	7	-	-	1	1	-	-	-	1	-	2	1	-	1	-	-	-	-	-
	Ж	6	-	-	-	-	-	-	-	1	1	-	-	1	1	1	-	1	-	-
Тјентиште	У	86	1	-	3	3	-	1	2	4	5	5	15	8	6	6	6	15	6	-
	М	41	-	-	1	3	-	-	1	1	4	4	7	3	4	2	2	5	4	-
	Ж	45	1	-	2	-	-	1	1	3	1	1	8	5	2	4	4	10	2	-
Тођевац	У	8	-	-	-	-	-	-	-	-	-	1	1	1	1	2	1	-	1	-
	М	4	-	-	-	-	-	-	-	-	-	1	-	1	-	1	-	-	1	-
	Ж	4	-	-	-	-	-	-	-	-	-	-	1	-	1	1	1	-	-	-
Тохољи	У	14	-	-	-	-	-	-	-	-	-	-	-	3	2	-	1	3	5	-
	М	7	-	-	-	-	-	-	-	-	-	-	-	2	1	-	-	2	2	-
	Ж	7	-	-	-	-	-	-	-	-	-	-	-	1	1	-	1	1	3	-
Трбушће	У	207	9	5	11	10	14	14	9	11	11	15	22	21	13	11	16	7	6	2
	М	113	6	4	2	8	9	8	5	6	6	8	16	10	7	5	6	4	3	-
	Ж	94	3	1	9	2	5	6	4	5	5	7	6	11	6	6	10	3	3	2
Ђурево	У	99	1	-	7	3	2	3	4	8	1	8	9	12	11	9	7	8	4	2
	М	55	1	-	2	2	2	-	3	4	-	4	4	11	4	5	3	7	2	1
	Ж	44	-	-	5	1	-	3	1	4	1	4	5	1	7	4	4	1	2	1
Фалиши	У	13	1	-	-	-	1	-	-	2	1	-	1	2	1	2	1	1	-	-
	М	7	1	-	-	-	-	-	-	2	-	-	1	1	-	1	-	1	-	-
	Ж	6	-	-	-	-	1	-	-	-	1	-	-	1	1	1	1	-	-	-
Филиповићи	У	38	1	2	-	3	2	-	2	1	1	4	5	3	3	2	6	2	-	1
	М	20	1	1	-	3	1	-	2	-	1	2	2	2	1	1	1	2	-	-
	Ж	18	-	1	-	-	1	-	-	1	-	2	3	1	2	1	5	-	-	1
Фоча	У	10 831	458	515	520	708	695	852	780	734	646	785	906	955	712	429	430	384	227	95
	М	5 403	266	274	260	367	344	443	422	410	334	379	448	455	360	188	167	158	94	34
	Ж	5 428	192	241	260	341	351	409	358	324	312	406	458	500	352	241	263	226	133	61
Хум	У	6	-	1	-	-	-	-	1	2	2	-	-	-	-	-	-	-	-	-
	М	3	-	-	-	-	-	-	-	1	2	-	-	-	-	-	-	-	-	-
	Ж	3	-	1	-	-	-	-	1	1	-	-	-	-	-	-	-	-	-	-
Цвилин	У	30	-	2	-	1	2	-	4	-	1	3	1	3	3	3	4	2	-	1
	М	16	-	2	-	-	2	-	2	-	1	2	1	-	2	-	2	2	-	-
	Ж	14	-	-	-	1	-	-	2	-	-	1	-	3	1	3	2	-	-	1
Црнетићи	У	4	-	-	-	-	-	-	-	-	-	-	2	-	-	-	-	2	-	-
	М	3	-	-	-	-	-	-	-	-	-	-	-	2	-	-	-	-	1	-
	Ж	1	-	-	-	-	-	-	-	-	-	-	-	-	-	-	-	-	1	-
Челебићи	У	57	3	2	-	3	2	1	2	3	2	2	1	8	5	9	4	4	3	3
	М	24	1	1	-	2	1	-	1	3	-	1	1	4	-	5	3	1	-	-
	Ж	33	2	1	-	1	1	1	1	-	2	1	-	4	5	4	1	3	3	3
Челиково Поље	У	4	-	-	-	-	-	1	-	-	-	-	-	-	1	-	-	-	1	1
	М	3	-	-	-	-	-	1	-	-	-	-	-	-	1	-	-	-	1	-
	Ж	1	-	-	-	-	-	-	-	-	-	-	-	-	-	-	-	-	-	1
Шкобаљи	У	5	-	-	-	-	-	-	-	-	-	-	-	-	-	2	3	-	-	-
	М	2	-	-	-	-	-	-	-	-	-	-	-	-	-	1	1	-	-	-
	Ж	3	-	-	-	-	-	-	-	-	-	-	-	-	-	1	2	-	-	-

3. Становништво према старости (петогодишта) и полу, насељена мјеста

(наставак)

Територија	Пол	Укупно	Старост																	
			0-4	5-9	10-15	15-19	20-24	25-29	30-34	35-39	40-44	45-49	50-54	55-59	60-64	65-69	70-74	75-79	80-84	85 и више
Штовић	У	201	6	7	7	14	9	17	8	11	8	13	16	17	17	14	18	12	2	5
	М	106	2	4	3	9	5	9	6	5	5	5	12	10	6	9	8	4	1	3
	Ж	95	4	3	4	5	4	8	2	6	3	8	4	7	11	5	10	8	1	2
Шуљци	У	82	1	-	-	-	-	6	3	1	5	2	7	8	9	6	16	9	6	3
	М	44	1	-	-	-	-	3	2	1	4	1	5	4	5	1	5	6	4	2
ХАН ПИЈЕСАК	Ж	38	-	-	-	-	-	3	1	-	1	1	2	4	4	5	11	3	2	1
	У	3 445	132	126	127	209	135	196	191	192	193	249	324	322	272	194	182	220	133	48
	М	1 632	70	66	67	85	83	97	103	96	95	126	171	156	131	70	70	77	54	15
Бабине Горње	Ж	1 813	62	60	60	124	52	99	88	96	98	123	153	166	141	124	112	143	79	33
	У	12	-	-	-	-	-	1	1	-	-	-	2	2	-	2	-	1	3	-
	М	7	-	-	-	-	-	1	1	-	-	-	2	1	-	-	-	-	2	-
Берковина	Ж	5	-	-	-	-	-	-	-	-	-	-	-	-	1	-	2	-	1	-
	У	10	-	-	-	-	-	1	-	-	1	3	-	1	1	-	1	-	1	1
М	6	-	-	-	-	-	-	1	-	-	1	2	-	1	1	-	-	-	-	-
	Ж	4	-	-	-	-	-	-	-	-	-	1	-	-	-	-	-	1	-	1
Брложник	У	25	2	-	-	-	-	2	4	2	-	-	3	1	2	1	1	4	2	1
	М	13	1	-	-	-	-	-	2	2	-	-	3	-	1	-	-	1	2	1
	Ж	12	1	-	-	-	-	2	2	-	-	-	-	1	1	1	1	3	-	-
Гођење	У	76	1	2	4	3	3	1	6	6	7	-	5	6	8	3	11	6	3	1
	М	40	1	-	4	3	3	-	2	2	6	-	3	3	3	-	6	2	2	-
	Ж	36	-	2	-	-	-	1	4	4	1	-	2	3	5	3	5	4	1	1
Јапага	У	205	12	8	7	12	8	22	14	9	9	14	17	17	17	10	7	15	4	3
	М	95	5	2	2	4	3	12	9	6	4	7	8	8	10	5	4	5	1	-
	Ж	110	7	6	5	8	5	10	5	3	5	7	9	9	7	5	3	10	3	3
Јеловци	У	32	1	1	2	-	2	-	-	2	3	2	2	1	2	2	3	7	1	1
	М	14	-	-	1	-	1	-	-	1	2	1	1	1	-	1	2	1	1	1
	Ж	18	1	1	1	-	1	-	-	1	1	1	1	-	2	1	1	6	-	-
Краљево Поље	У	393	21	22	16	25	13	24	22	33	20	19	35	42	27	19	18	18	13	6
	М	195	11	10	13	10	9	13	11	18	12	9	17	21	15	6	7	4	6	3
	Ж	198	10	12	3	15	4	11	11	15	8	10	18	21	12	13	11	14	7	3
Крам	У	62	1	-	1	7	5	2	2	2	5	4	7	3	5	10	4	1	2	1
	М	32	-	-	1	5	3	2	2	1	3	3	4	1	2	3	1	1	-	-
	Ж	30	1	-	-	2	2	-	-	1	2	1	3	2	3	7	3	-	2	1
Криваче	У	19	1	-	1	-	1	-	-	1	1	1	4	3	2	1	-	2	1	-
	М	10	1	-	-	-	1	-	-	-	1	1	3	1	1	-	-	1	-	-
	Ж	9	-	-	1	-	-	-	-	1	-	-	1	2	1	1	-	1	1	-
Кусаче	У	87	9	2	1	2	4	6	3	6	4	5	7	4	7	6	5	7	5	4
	М	40	6	-	-	1	2	1	2	3	2	4	3	2	4	3	2	2	2	1
	Ж	47	3	2	1	1	2	5	1	3	2	1	4	2	3	3	3	5	3	3
Мало Поље	У	57	1	1	-	-	2	3	3	2	3	3	8	7	6	3	2	7	6	-
	М	28	-	1	-	-	2	2	-	1	2	2	4	3	4	2	-	3	2	-
	Ж	29	1	-	-	-	-	1	3	1	1	1	4	4	2	1	2	4	4	-
Мркаљи	У	105	4	2	3	9	4	3	2	5	5	11	6	10	10	7	10	9	3	2
	М	49	-	2	2	5	3	1	2	1	3	5	4	4	6	3	4	4	-	-
	Ж	56	4	-	1	4	1	2	-	4	2	6	2	6	4	4	6	5	3	2
Невачка	У	107	-	5	5	9	4	2	3	4	2	7	12	13	10	6	8	11	3	3
	М	51	-	2	1	5	3	2	1	2	2	2	6	6	7	2	3	5	1	1
	Ж	56	-	3	4	4	1	-	2	2	-	5	6	7	3	4	5	6	2	2
Нерићи	У	16	-	-	-	1	-	-	-	-	-	1	2	1	1	3	1	3	3	-
	М	7	-	-	-	-	-	-	-	-	-	1	1	1	-	2	-	2	-	-
	Ж	9	-	-	-	1	-	-	-	-	-	-	1	-	1	1	1	1	3	-
Пјеновац	У	53	1	1	1	4	2	4	-	5	3	-	7	6	6	1	3	4	5	-
	М	25	1	-	-	3	1	2	-	3	-	-	5	4	2	-	1	1	2	-
	Ж	28	-	1	1	1	1	2	-	2	3	-	2	2	4	1	2	3	3	-
Плане	У	32	2	-	-	1	1	2	2	4	1	1	-	5	4	2	2	3	2	-
	М	16	1	-	-	1	-	2	2	2	-	1	-	2	-	1	1	2	1	-
	Ж	16	1	-	-	-	1	-	-	2	1	-	-	3	4	1	1	1	1	-

3. Становништво према старости (петогодишта) и полу, насељена мјеста

(наставак)

Територија	Пол	Укупно	Старост																	
			0-4	5-9	10-15	15-19	20-24	25-29	30-34	35-39	40-44	45-49	50-54	55-59	60-64	65-69	70-74	75-79	80-84	85 и више
Поткозловача	У	19	-	-	-	1	-	-	1	-	-	-	1	2	6	4	1	3	-	-
	М	11	-	-	-	1	-	-	1	-	-	-	1	1	3	3	-	1	-	-
	Ж	8	-	-	-	-	-	-	-	-	-	-	-	1	3	1	1	2	-	-
Поцепље	У	86	3	-	2	2	-	4	5	6	3	9	5	9	16	6	7	4	5	-
	М	36	-	-	1	-	-	-	4	4	2	5	3	4	5	2	3	1	2	-
	Ж	50	3	-	1	2	-	4	1	2	1	4	2	5	11	4	4	3	3	-
Равањско	У	31	-	2	-	1	1	2	4	-	-	2	2	3	3	2	4	1	2	2
	М	15	-	1	-	-	-	1	3	-	-	2	1	3	-	-	3	-	1	-
	Ж	16	-	1	-	1	1	1	1	-	-	-	1	-	3	2	1	1	1	2
Ријеке	У	36	2	2	2	1	2	1	-	2	2	4	2	2	5	3	3	1	-	-
	М	14	-	2	1	1	-	-	-	-	1	1	3	1	-	1	2	1	-	-
	Ж	22	2	-	1	-	2	1	-	2	1	1	1	1	2	4	1	2	1	-
Рубинићи	У	27	1	1	-	-	-	1	1	1	4	-	2	3	3	4	3	2	1	-
	М	15	1	-	-	-	-	1	-	1	3	-	1	1	2	1	2	1	1	-
	Ж	12	-	1	-	-	-	-	1	-	1	-	1	2	1	3	1	1	-	-
Стоборани	У	47	1	1	-	-	-	1	3	2	-	-	4	10	8	5	5	4	3	-
	М	24	1	-	-	-	-	-	2	2	-	-	2	5	4	2	1	4	1	-
	Ж	23	-	1	-	-	-	1	1	-	-	-	2	5	4	3	4	-	2	-
Хан Пијесак	У	1 777	63	72	78	121	74	112	110	95	111	155	183	164	114	78	76	95	57	19
	М	827	39	44	39	42	46	55	56	45	49	72	93	80	55	28	24	31	24	5
	Ж	950	24	28	39	79	28	57	54	50	62	83	90	84	59	50	52	64	33	14
Џимрије	У	131	6	4	4	10	9	2	5	5	9	10	6	7	12	14	7	10	7	4
	М	62	2	2	2	4	6	1	3	2	2	8	3	2	6	5	4	4	3	3
	Ж	69	4	2	2	6	3	1	2	3	7	2	3	5	6	9	3	6	4	1
ЧАЈНИЧЕ	У	4 679	181	209	224	291	266	307	261	245	290	370	402	371	365	264	252	227	107	47
	М	2 347	84	99	124	164	150	162	148	130	170	199	200	197	178	114	96	85	36	11
	Ж	2 332	97	110	100	127	116	145	113	115	120	171	202	174	187	150	156	142	71	36
Авлија	У	43	-	-	1	4	2	2	1	3	1	2	3	10	4	3	4	2	1	-
	М	23	-	-	-	3	1	1	-	1	-	1	2	6	2	2	3	-	1	-
	Ж	20	-	-	1	1	1	1	1	2	1	1	1	4	2	1	1	2	-	-
Батковићи	У	53	-	-	-	3	-	-	3	-	3	3	2	4	6	6	11	7	5	-
	М	29	-	-	-	3	-	-	2	-	2	1	1	2	4	4	5	2	3	-
	Ж	24	-	-	-	-	-	-	1	-	1	2	1	2	2	2	6	5	2	-
Батово	У	55	2	3	2	5	3	2	1	3	3	7	-	7	9	4	3	1	-	-
	М	33	-	2	1	5	2	1	-	1	1	6	-	4	5	2	2	1	-	-
	Ж	22	2	1	1	-	1	1	1	2	2	1	-	3	4	2	1	-	-	-
Батотићи	У	283	13	6	11	24	25	20	14	14	13	22	22	25	22	17	16	13	6	-
	М	137	5	2	5	14	13	14	9	8	7	10	10	12	11	7	3	5	2	-
	Ж	146	8	4	6	10	12	6	5	6	6	12	12	13	11	10	13	8	4	-
Безујно	У	64	-	4	5	9	4	4	1	4	5	7	7	-	1	5	1	5	2	-
	М	37	-	2	4	4	4	3	-	2	3	4	5	-	1	3	1	1	-	-
	Ж	27	-	2	1	5	-	1	1	2	2	3	2	-	-	2	-	4	2	-
Борајно	У	132	2	4	4	9	6	7	5	7	7	11	9	19	12	4	11	11	2	2
	М	70	-	2	2	6	5	4	2	5	4	6	5	12	5	1	4	7	-	-
	Ж	62	2	2	2	3	1	3	3	2	3	5	4	7	7	3	7	4	2	2
Брезовице	У	29	2	-	-	-	-	2	-	4	-	2	2	-	2	4	2	5	4	-
	М	15	1	-	-	-	-	1	-	4	-	1	1	-	-	2	1	2	2	-
	Ж	14	1	-	-	-	-	1	-	-	-	1	1	-	2	2	1	3	2	-
Бучковићи на Безујанци	У	194	11	23	13	16	10	11	10	14	10	15	10	16	9	11	2	8	3	2
	М	97	7	5	7	9	7	4	6	6	6	9	7	8	5	5	1	3	2	-
	Ж	97	4	18	6	7	3	7	4	8	4	6	3	8	4	6	1	5	1	2
Гламочевићи	У	43	-	-	-	1	-	1	1	1	1	3	3	6	8	7	7	3	-	1
	М	24	-	-	-	-	-	1	1	1	1	1	2	5	3	3	3	3	-	-
	Ж	19	-	-	-	1	-	-	-	-	-	2	1	1	5	4	4	-	-	1
Гложин	У	51	3	-	1	2	4	5	5	3	1	6	8	5	4	3	-	1	-	-
	М	31	2	-	1	2	3	4	3	2	-	3	4	2	2	2	-	1	-	-
	Ж	20	1	-	-	-	1	1	2	1	1	3	4	3	2	1	-	-	-	-

3. Становништво према старости (петогодишта) и полу, насељена мјеста

(наставак)

Територија	Пол	Укупно	Старост																	
			0-4	5-9	10-15	15-19	20-24	25-29	30-34	35-39	40-44	45-49	50-54	55-59	60-64	65-69	70-74	75-79	80-84	85 и више
Ђаковићи	У	64	-	-	2	-	1	5	6	5	4	6	8	2	11	1	5	4	2	2
	М	37	-	-	1	-	-	4	4	4	4	4	5	1	6	-	3	-	1	-
Заборац	Ж	27	-	-	1	-	1	1	2	1	-	2	3	1	5	1	2	4	1	2
	У	129	2	10	3	-	6	8	7	7	4	6	12	9	8	11	10	12	10	4
Ифсар	М	59	1	5	1	-	2	3	6	5	3	4	5	4	4	5	3	5	2	1
	Ж	70	1	5	2	-	4	5	1	2	1	2	7	5	4	6	7	7	8	3
Камен	У	12	-	-	-	-	-	3	2	-	-	-	2	2	1	-	-	2	-	-
	М	5	-	-	-	-	-	1	1	-	-	-	1	1	1	-	-	-	-	-
Капов Хан	Ж	7	-	-	-	-	-	2	1	-	-	-	1	1	-	-	2	-	-	-
	У	114	5	3	5	8	9	8	4	4	9	16	12	8	6	4	8	3	2	-
Каровићи	М	56	3	1	2	4	3	5	2	2	7	10	6	5	4	-	2	-	-	-
	Ж	58	2	2	3	4	6	3	2	2	2	6	6	3	2	4	6	3	2	-
Крстац	У	142	6	5	9	10	7	5	8	6	8	12	21	9	15	4	3	7	5	2
	М	76	4	2	4	7	5	4	5	3	4	8	11	5	9	2	-	1	2	-
Лађевици	Ж	66	2	3	5	3	2	1	3	3	4	4	10	4	6	2	3	6	3	2
	У	64	-	1	3	3	4	1	2	3	3	10	9	3	3	4	5	7	1	2
Луке	М	32	-	1	-	-	3	1	1	2	2	3	7	2	1	2	2	3	-	2
	Ж	32	-	-	3	3	1	-	1	1	1	7	2	1	2	2	3	4	1	-
Међурјече	У	4	-	-	-	-	-	-	-	-	-	-	1	1	-	-	-	1	-	1
	М	2	-	-	-	-	-	-	-	-	-	-	-	1	-	-	-	-	-	-
Метаљка	Ж	2	-	-	-	-	-	-	-	-	-	-	-	1	-	-	-	-	-	1
	У	3	-	-	-	-	-	-	-	-	-	-	-	1	2	-	-	-	-	-
Милатковићи	М	3	-	-	-	-	-	-	-	-	-	-	-	1	-	2	-	-	-	-
	Ж	1	-	-	-	-	-	-	-	-	-	-	-	1	-	-	-	-	-	-
Миљено	У	231	8	11	11	19	11	15	12	6	14	18	21	17	29	14	11	8	5	1
	М	108	4	4	8	10	5	4	7	2	7	9	9	9	12	8	5	3	2	-
Миштар	Ж	123	4	7	3	9	6	11	5	4	7	9	12	8	17	6	6	5	3	1
	У	76	-	-	3	4	3	3	7	3	4	3	11	4	7	7	6	4	6	1
Подаврело	М	41	-	-	2	2	1	2	3	1	4	2	6	2	4	4	4	1	3	-
	Ж	35	-	-	1	2	2	1	4	2	-	1	5	2	3	3	2	3	3	1
Поникве	У	2	-	-	-	-	-	-	-	-	-	-	-	-	-	-	-	1	1	-
	М	1	-	-	-	-	-	-	-	-	-	-	-	-	-	-	-	-	1	-
Правњ	Ж	1	-	-	-	-	-	-	-	-	-	-	-	-	-	-	-	1	-	-
	У	52	3	-	-	3	2	-	2	3	3	6	4	1	5	6	6	5	2	1
Слатина	М	29	1	-	-	2	-	-	2	3	3	5	3	-	3	4	-	2	1	-
	Ж	23	2	-	-	1	2	-	-	-	-	1	1	1	2	2	6	3	1	1
Старонићи	У	284	9	7	17	17	19	22	12	11	15	23	36	35	23	12	9	10	6	1
	М	150	4	2	8	8	14	16	8	3	8	13	14	21	14	4	4	5	3	1
Ђаковићи	Ж	134	5	5	9	9	5	6	4	8	7	10	22	14	9	8	5	5	3	-
	У	35	-	-	-	-	-	-	5	6	5	2	3	-	3	4	1	2	2	2
Заборац	М	20	-	-	-	-	-	-	2	4	5	2	2	-	1	1	1	1	-	1
	Ж	15	-	-	-	-	-	-	3	2	-	-	1	-	2	3	-	1	2	1
Ифсар	У	32	-	-	2	1	1	1	2	1	1	3	2	5	4	5	1	3	-	-
	М	17	-	-	1	1	1	1	2	-	-	1	1	3	1	2	1	2	-	-
Капов Хан	Ж	15	-	-	1	-	-	-	1	1	2	1	2	3	3	-	1	-	-	-
	У	49	-	-	-	-	-	-	1	-	5	2	3	3	7	11	10	4	2	1
Камен	М	22	-	-	-	-	-	-	-	-	4	1	3	1	3	4	3	2	-	1
	Ж	27	-	-	-	-	-	-	1	-	1	1	-	2	4	7	7	2	2	-
Крстац	У	31	1	1	1	1	3	3	1	2	1	3	3	1	2	3	4	1	-	-
	М	12	-	-	1	1	1	-	-	-	1	2	1	-	1	1	2	1	-	-
Лађевици	Ж	19	1	1	-	-	2	3	1	2	-	1	2	1	1	2	2	-	-	-
	У	17	-	-	1	-	1	-	-	1	1	3	4	1	-	2	-	1	2	-
Луке	М	11	-	-	1	-	1	-	-	1	-	1	2	1	-	2	-	-	2	-
	Ж	6	-	-	-	-	-	-	-	-	1	2	2	-	-	-	-	1	-	-
Међурјече	У	111	1	4	2	7	1	8	6	4	6	7	10	11	11	13	9	5	4	2
	М	56	1	2	1	4	1	5	5	1	3	3	6	5	7	5	6	-	1	-
Метаљка	Ж	55	-	2	1	3	-	3	1	3	3	4	4	6	4	8	3	5	3	2

3. Становништво према старости (петогодишта) и полу, насељена мјеста

(наставак)

Територија	Пол	Укупно	Старост																		
			0-4	5-9	10-15	15-19	20-24	25-29	30-34	35-39	40-44	45-49	50-54	55-59	60-64	65-69	70-74	75-79	80-84	85 и више	
Стопићи	У	3	-	-	-	-	-	-	-	-	-	1	-	-	-	-	1	-	1	-	-
	М	1	-	-	-	-	-	-	-	-	-	-	-	-	-	-	-	-	1	-	-
	Ж	2	-	-	-	-	-	-	-	-	-	1	-	-	-	-	1	-	-	-	-
Судићи	У	43	4	3	-	1	5	6	3	2	2	4	1	4	4	2	2	-	-	-	-
	М	22	3	-	-	1	3	2	2	2	1	2	1	3	-	1	1	-	-	-	-
	Ж	21	1	3	-	-	2	4	1	-	1	2	-	1	4	1	1	-	-	-	-
Тодоровићи	У	48	1	1	-	-	1	-	2	6	3	4	2	5	9	3	5	3	2	1	1
	М	25	-	-	-	-	1	-	1	4	3	2	2	1	4	2	1	2	1	1	1
	Ж	23	1	1	-	-	-	-	1	2	-	2	-	4	5	1	4	1	1	1	-
Трлиње	У	38	-	-	-	-	3	-	2	2	2	3	7	3	4	3	3	3	2	1	1
	М	23	-	-	-	-	3	-	2	2	-	2	6	2	2	1	2	-	1	-	-
	Ж	15	-	-	-	-	-	-	-	-	-	2	1	1	2	2	1	3	1	1	1
Тубројевићи	У	28	2	-	-	2	3	4	1	1	-	2	2	5	2	-	1	1	1	1	1
	М	13	-	-	-	2	2	1	1	1	-	1	1	2	2	-	-	-	-	-	-
	Ж	15	2	-	-	-	1	3	-	-	-	1	1	3	-	-	1	1	1	1	1
Хунковићи	У	19	-	-	-	-	-	-	1	2	1	-	2	5	1	3	1	3	-	-	-
	М	11	-	-	-	-	-	-	-	2	-	-	1	4	-	2	1	1	-	-	-
	Ж	8	-	-	-	-	-	-	1	-	1	-	1	1	1	1	-	2	-	-	-
Чајнице	У	2 100	106	123	128	142	132	161	134	117	154	159	159	144	131	87	95	80	29	19	19
	М	1 019	48	69	74	76	69	80	71	58	87	82	69	73	59	33	32	29	6	4	4
	Ж	1 081	58	54	54	66	63	81	63	59	67	77	90	71	72	54	63	51	23	15	15
ЧЕЛИНАЦ	У	15 117	758	723	784	1 097	958	1 027	986	940	980	1 155	1 230	1 242	1 015	721	638	492	262	109	109
	М	7 477	394	372	414	562	503	513	522	447	514	568	605	652	499	329	275	187	87	34	34
	Ж	7 640	364	351	370	535	455	514	464	493	466	587	625	590	516	392	363	305	175	75	75
Балте	У	141	6	8	4	7	12	11	13	6	6	5	11	15	15	11	6	4	1	-	-
	М	74	4	2	3	5	6	7	5	5	3	2	6	9	6	5	4	2	-	-	-
	Ж	67	2	6	1	2	6	4	8	1	3	3	5	6	9	6	2	2	1	-	-
Басићи	У	27	-	-	-	1	-	1	2	2	2	1	6	2	2	4	1	3	-	-	-
	М	18	-	-	-	1	-	1	2	2	1	-	3	2	1	2	1	2	-	-	-
	Ж	9	-	-	-	-	-	-	-	-	1	1	3	-	1	2	-	1	-	-	-
Бранешци Горњи	У	375	15	8	10	31	13	15	9	18	26	37	27	26	40	29	27	19	18	7	7
	М	186	9	3	7	16	6	8	4	8	14	19	16	13	19	14	12	6	8	4	4
	Ж	189	6	5	3	15	7	7	5	10	12	18	11	13	21	15	15	13	10	3	3
Бранешци Доњи	У	555	25	28	30	39	34	32	35	27	29	47	42	54	44	26	28	21	10	4	4
	М	276	11	12	19	18	17	23	16	17	14	23	22	27	23	14	13	2	4	1	1
	Ж	279	14	16	11	21	17	9	19	10	15	24	20	27	21	12	15	19	6	3	3
Брезичани	У	393	27	14	25	28	30	31	22	21	26	29	30	28	27	18	14	13	5	5	5
	М	182	7	8	13	16	13	14	12	12	9	13	19	14	13	8	6	2	2	1	1
	Ж	211	20	6	12	12	17	17	10	9	17	16	11	14	14	10	8	11	3	4	4
Вијачани Горњи	У	362	13	18	20	27	19	16	22	29	26	22	17	32	31	31	22	10	5	2	2
	М	191	5	10	12	17	9	12	12	14	13	13	8	16	18	14	9	6	2	1	1
	Ж	171	8	8	8	10	10	4	10	15	13	9	9	16	13	17	13	4	3	1	1
Грабовац	У	568	34	32	35	32	34	44	40	36	37	33	39	46	37	33	25	20	7	4	4
	М	286	20	16	22	16	15	16	27	17	23	19	13	29	19	10	14	8	2	-	-
	Ж	282	14	16	13	16	19	28	13	19	14	14	26	17	18	23	11	12	5	4	4
Дубрава Нова	У	24	-	2	5	2	2	-	-	2	1	5	-	-	-	2	2	1	-	-	-
	М	16	-	1	4	2	2	-	-	-	-	4	-	-	-	1	1	1	-	-	-
	Ж	8	-	1	1	-	-	-	-	2	1	1	-	-	-	1	1	-	-	-	-
Дубрава Стара	У	614	20	24	28	40	26	28	31	35	44	50	46	54	52	51	37	26	14	8	8
	М	298	9	10	12	15	12	16	15	17	22	30	25	25	22	24	17	17	7	3	3
	Ж	316	11	14	16	25	14	12	16	18	22	20	21	29	30	27	20	9	7	5	5
Јошавка Горња	У	441	24	16	25	32	23	28	23	30	29	30	46	41	30	19	21	10	9	5	5
	М	213	12	9	11	11	15	8	12	15	13	18	29	17	16	11	7	4	4	1	1
	Ж	228	12	7	14	21	8	20	11	15	16	12	17	24	14	8	14	6	5	4	4
Јошавка Доња	У	746	24	26	40	56	56	38	51	33	51	72	61	62	50	38	39	23	16	10	10
	М	389	15	9	25	32	27	20	33	16	28	38	32	35	25	20	16	8	6	4	4
	Ж	357	9	17	15	24	29	18	18	17	23	34	29	27	25	18	23	15	10	6	6

3. Становништво према старости (петогодишта) и полу, насељена мјеста

(наставак)

Територија	Пол	Укупно	Старост																	
			0-4	5-9	10-15	15-19	20-24	25-29	30-34	35-39	40-44	45-49	50-54	55-59	60-64	65-69	70-74	75-79	80-84	85 и више
Каблови	У	118	5	2	6	4	6	10	3	9	7	11	9	9	12	6	6	9	3	1
	М	63	3	2	2	3	4	7	1	6	5	4	7	6	4	2	3	3	1	-
	Ж	55	2	-	4	1	2	3	2	3	2	7	2	3	8	4	3	6	2	1
	У	38	2	2	6	2	4	3	-	4	3	1	4	1	1	1	2	1	-	1
Каменица	М	17	-	2	2	-	3	2	-	1	2	1	3	-	1	-	-	-	-	
	Ж	21	2	-	4	2	1	1	-	3	1	-	1	1	-	1	2	1	-	1
Лађеви	У	303	18	14	12	19	15	19	20	20	15	18	21	25	24	16	24	15	7	1
	М	161	10	6	8	9	12	9	12	12	10	9	10	15	13	9	10	5	2	-
	Ж	142	8	8	4	10	3	10	8	8	5	9	11	10	11	7	14	10	5	1
	У	119	5	5	2	3	4	9	6	6	6	6	9	13	7	6	13	14	2	3
Липовац	М	53	3	3	1	3	1	3	4	4	3	2	5	7	5	-	5	3	-	1
	Ж	66	2	2	1	-	3	6	2	2	3	4	4	6	2	6	8	11	2	2
Марковац	У	161	10	7	12	10	8	13	13	10	9	13	20	10	9	6	3	4	2	2
	М	81	7	5	6	7	7	4	6	5	4	5	11	4	5	3	1	1	-	-
	Ж	80	3	2	6	3	1	9	7	5	5	8	9	6	4	3	2	3	2	2
	У	118	6	8	8	5	3	6	9	9	7	7	12	16	8	5	5	3	-	1
Мемићи	М	63	4	7	3	2	2	3	5	5	4	4	6	9	3	3	1	1	-	1
	Ж	55	2	1	5	3	1	3	4	4	3	3	6	7	5	2	4	2	-	-
Меховци	У	7	-	-	-	-	-	-	-	2	1	-	1	-	1	-	-	1	1	-
	М	3	-	-	-	-	-	-	-	1	1	-	1	-	-	-	-	-	-	-
	Ж	4	-	-	-	-	-	-	-	1	-	-	-	-	1	-	-	1	1	-
	У	322	18	12	23	23	22	16	26	19	27	23	31	23	23	13	14	3	5	1
Милошево	М	162	11	6	9	15	12	9	14	8	15	10	16	11	12	9	2	1	2	-
	Ж	160	7	6	14	8	10	7	12	11	12	13	15	12	11	4	12	2	3	1
Опсјечко	У	1 180	82	65	63	82	97	104	79	70	57	93	119	90	57	36	30	35	17	4
	М	618	40	48	35	45	50	58	37	40	31	45	54	51	31	17	9	19	5	3
	Ж	562	42	17	28	37	47	46	42	30	26	48	65	39	26	19	21	16	12	1
	У	144	4	7	7	9	11	3	7	4	8	21	8	16	5	6	13	10	3	2
Половац	М	71	2	5	4	5	7	3	3	1	4	9	6	8	2	1	6	3	1	1
	Ж	73	2	2	3	4	4	-	4	3	4	12	2	8	3	5	7	7	2	1
Скатавица	У	70	3	5	7	3	2	2	4	6	5	5	3	8	4	5	1	1	4	2
	М	32	1	1	1	2	2	1	3	3	3	4	2	5	1	2	1	-	-	-
	Ж	38	2	4	6	1	-	1	1	3	2	1	1	3	3	3	-	1	4	2
	У	520	17	23	26	38	35	40	28	28	23	45	47	33	27	25	32	29	21	3
Црни Врх	М	262	9	13	13	19	18	24	19	13	12	24	25	18	12	10	14	11	8	-
	Ж	258	8	10	13	19	17	16	9	15	11	21	22	15	15	15	18	18	13	3
Челинац	У	5 097	268	273	273	397	343	400	399	340	361	367	392	399	329	209	162	114	52	19
	М	2 442	147	130	140	197	174	188	200	151	179	158	176	201	162	96	71	50	16	6
	Ж	2 655	121	143	133	200	169	212	199	189	182	209	216	198	167	113	91	64	36	13
	У	514	29	19	20	42	35	33	39	32	36	42	44	41	30	28	19	15	9	1
Челинац Горњи	М	250	11	11	14	26	17	17	18	15	20	17	18	21	16	13	10	4	2	-
	Ж	264	18	8	6	16	18	16	21	17	16	25	26	20	14	15	9	11	7	1
Шахиновићи	У	104	5	4	2	9	4	8	2	9	6	10	11	7	8	5	3	5	2	4
	М	52	4	1	1	6	2	4	1	3	4	3	7	4	4	2	1	2	1	2
	Ж	52	1	3	1	3	2	4	1	6	2	7	4	3	4	3	2	3	1	2
	У	534	19	15	19	37	28	37	33	30	32	48	49	56	48	23	16	18	19	7
Шњеготина Велика	М	270	10	8	9	18	15	20	22	14	20	26	20	31	25	12	7	5	7	1
	Ж	264	9	7	10	19	13	17	11	16	12	22	29	25	23	11	9	13	12	6
Шњеготина Доња	У	326	8	20	19	30	13	11	11	21	19	38	26	34	19	11	17	19	7	3
	М	164	1	8	13	13	10	4	7	10	10	26	16	18	10	4	5	8	-	1
	Ж	162	7	12	6	17	3	7	4	11	9	12	10	16	9	7	12	11	7	2
	У	583	22	35	26	45	40	26	27	41	42	42	50	56	41	29	20	27	12	2
Шњеготина Средња	М	289	14	22	11	20	23	10	17	15	23	24	25	32	18	11	12	8	3	1
	Ж	294	8	13	15	25	17	16	10	26	19	18	25	24	23	18	8	19	9	1
Штрбе	У	613	49	31	31	44	39	43	32	41	39	34	49	45	34	29	36	19	11	7
	М	295	25	14	14	23	22	22	15	17	24	18	24	24	13	12	17	5	4	2
	Ж	318	24	17	17	21	17	21	17	24	15	16	25	21	21	17	19	14	7	5

3. Становништво према старости (петогодишта) и полу, насељена мјеста

(наставак)

Територија	Пол	Укупно	Старост																	
			0-4	5-9	10-15	15-19	20-24	25-29	30-34	35-39	40-44	45-49	50-54	55-59	60-64	65-69	70-74	75-79	80-84	85 и више
ШАМАЦ	У	16 308	567	669	764	1 002	848	944	907	1 054	1 085	1 217	1 347	1 269	1 300	1 039	972	761	402	161
	М	7 908	284	351	396	497	454	492	496	521	552	638	641	614	582	483	410	312	139	46
Баткуша	Ж	8 400	283	318	368	505	394	452	411	533	533	579	706	655	718	556	562	449	263	115
	У	625	20	21	27	36	29	19	37	31	34	46	52	65	59	46	35	35	21	12
Брвник	М	314	10	13	12	25	16	7	22	19	15	22	27	32	29	27	14	14	7	3
	Ж	311	10	8	15	11	13	12	15	12	19	24	25	33	30	19	21	21	14	9
Гајеви	У	253	12	11	4	11	8	21	16	10	9	24	20	26	16	13	18	14	16	4
	М	118	1	5	1	6	5	12	11	5	6	12	6	18	9	2	9	2	6	2
Горња Слатина	Ж	135	11	6	3	5	3	9	5	5	3	12	14	8	7	11	9	12	10	2
	У	438	19	9	19	30	21	27	15	26	25	35	32	32	36	27	31	32	14	8
Горњи Хасић	М	220	8	6	11	14	11	16	5	15	11	21	14	18	14	14	16	17	6	3
	Ж	218	11	3	8	16	10	11	10	11	14	14	18	14	22	13	15	15	8	5
Гребнице	У	903	19	29	37	59	45	62	36	41	48	74	83	56	84	67	64	51	34	14
	М	434	6	17	20	27	23	40	24	14	23	37	36	30	34	34	28	20	15	6
Доња Слатина	Ж	469	13	12	17	32	22	22	12	27	25	37	47	26	50	33	36	31	19	8
	У	427	3	15	13	31	25	25	14	25	32	43	49	35	29	27	33	15	9	4
Доњи Хасић	М	204	2	8	4	14	14	13	8	12	17	20	26	16	13	15	14	6	2	-
	Ж	223	1	7	9	17	11	12	6	13	15	23	23	19	16	12	19	9	7	4
Засавица	У	443	20	14	25	28	27	24	21	39	39	41	26	21	31	26	27	23	8	3
	М	227	15	4	13	13	16	11	12	19	21	23	17	12	9	15	11	11	5	-
Корница	Ж	216	5	10	12	15	11	13	9	20	18	18	9	9	22	11	16	12	3	3
	У	471	10	14	19	33	26	26	18	22	29	41	46	30	30	35	36	28	20	8
Крушково Поље	М	239	5	11	11	19	18	12	10	13	8	25	24	20	8	17	17	10	8	3
	Ж	232	5	3	8	14	8	14	8	9	21	16	22	10	22	18	19	18	12	5
Лугови	У	207	-	5	6	5	2	7	16	12	14	19	8	10	24	18	26	25	9	1
	М	106	-	1	2	3	-	1	6	10	7	16	4	2	14	6	17	10	6	1
Ново Село	Ж	101	-	4	4	2	2	6	10	2	7	3	4	8	10	12	9	15	3	-
	У	339	15	17	21	24	13	25	24	22	14	20	38	23	21	17	18	21	4	2
Обудовац	М	157	9	8	14	7	5	10	12	9	8	9	14	11	11	7	10	11	2	-
	Ж	182	6	9	7	17	8	15	12	13	6	11	24	12	10	10	8	10	2	2
Писари	У	302	5	8	12	12	13	14	19	24	19	28	31	22	23	30	25	8	7	2
	М	147	3	5	6	5	6	8	10	9	8	14	19	15	11	10	13	3	2	-
Средња Слатина	Ж	155	2	3	6	7	7	6	9	15	11	14	12	7	12	20	12	5	5	2
	У	588	17	24	36	31	29	33	38	36	38	43	50	53	54	39	37	21	9	-
Црквина	М	282	6	16	20	14	15	13	19	18	17	26	21	25	26	21	16	8	1	-
	Ж	306	11	8	16	17	14	20	19	18	21	17	29	28	28	18	21	13	8	-
Обудовац	У	422	20	25	24	37	26	26	17	33	41	40	29	20	21	17	23	15	5	3
	М	203	8	12	8	21	16	13	9	16	18	28	17	11	9	5	9	3	-	-
Писари	Ж	219	12	13	16	16	10	13	8	17	23	12	12	9	12	12	14	12	5	3
	У	419	19	15	24	24	26	24	31	26	30	30	38	38	30	15	10	18	13	8
Средња Слатина	М	212	6	8	13	10	16	16	17	13	17	14	20	22	15	7	3	8	5	2
	Ж	207	13	7	11	14	10	8	14	13	13	16	18	16	15	8	7	10	8	6
Обудовац	У	2 421	90	143	136	159	114	127	121	173	169	158	172	175	161	152	150	129	68	24
	М	1 160	38	70	64	79	58	66	68	81	93	86	92	85	74	65	60	55	19	7
Писари	Ж	1 261	52	73	72	80	56	61	53	92	76	72	80	90	87	87	90	74	49	17
	У	436	24	21	12	16	24	34	29	27	19	18	35	53	40	30	25	19	9	1
Средња Слатина	М	212	10	14	6	9	11	11	21	16	13	7	17	22	21	17	7	8	1	1
	Ж	224	14	7	6	7	13	23	8	11	6	11	18	31	19	13	18	11	8	-
Обудовац	У	519	19	20	33	32	31	26	20	30	44	45	37	31	31	36	33	29	18	4
	М	248	9	8	12	13	17	17	7	18	20	28	17	17	11	23	13	12	5	1
Обудовац	Ж	271	10	12	21	19	14	9	13	12	24	17	20	14	20	13	20	17	13	3
	У	890	30	28	38	52	50	48	41	57	57	74	76	61	71	65	69	49	21	3
Обудовац	М	445	16	17	17	25	27	25	23	23	33	38	45	25	30	37	31	25	8	-
	Ж	445	14	11	21	27	23	23	18	34	24	36	31	36	41	28	38	24	13	3
Обудовац	У	1 223	43	30	55	76	71	70	68	79	74	89	101	97	113	86	78	54	26	13
	М	597	27	12	29	40	33	42	34	38	42	47	52	47	51	35	31	25	7	5
Обудовац	Ж	626	16	18	26	36	38	28	34	41	32	42	49	50	62	51	47	29	19	8

3. Становништво према старости (петогодишта) и полу, насељена мјеста

(наставак)

Територија	Пол	Укупно	Старост																	
			0-4	5-9	10-15	15-19	20-24	25-29	30-34	35-39	40-44	45-49	50-54	55-59	60-64	65-69	70-74	75-79	80-84	85 и више
Шамац	У	4 709	173	210	214	292	254	288	314	325	340	326	395	398	391	274	219	167	86	43
	М	2 259	101	112	130	144	140	151	169	163	170	160	162	173	177	119	82	64	31	11
	Ж	2 450	72	98	84	148	114	137	145	162	170	166	233	225	214	155	137	103	55	32
Шкарић	У	273	9	10	9	14	14	18	12	16	10	23	29	23	35	19	15	8	5	4
	М	124	4	4	3	9	7	8	9	10	5	5	11	13	16	7	9	-	3	1
	Ж	149	5	6	6	5	7	10	3	6	5	18	18	10	19	12	6	8	2	3
ШЕКОВИЋИ	У	6 323	237	270	291	369	357	356	382	390	386	469	565	623	550	391	277	234	126	50
	М	3 103	120	115	158	181	171	189	204	206	217	237	294	306	249	183	121	88	45	19
	Ж	3 220	117	155	133	188	186	167	178	184	169	232	271	317	301	208	156	146	81	31
Акмачићи	У	20	2	-	-	-	1	-	1	2	-	1	-	3	2	4	2	1	-	1
	М	11	2	-	-	-	1	-	1	1	-	-	-	1	1	1	2	-	-	1
	Ж	9	-	-	-	-	-	-	-	1	-	1	-	2	1	3	-	1	-	-
Ашћерићи	У	228	14	17	15	26	14	7	9	14	18	17	12	14	17	10	5	12	5	2
	М	117	10	6	8	13	7	1	6	8	11	11	8	8	9	4	2	4	1	-
	Ж	111	4	11	7	13	7	6	3	6	7	6	4	6	8	6	3	8	4	2
Башићи	У	51	6	4	-	-	3	6	3	1	2	2	4	6	5	3	-	1	3	2
	М	23	3	3	-	-	-	3	2	1	-	1	2	4	2	1	-	-	1	-
	Ж	28	3	1	-	-	3	3	1	-	2	1	2	2	3	2	-	1	2	2
Бетањ	У	161	6	8	12	7	10	4	4	12	12	17	11	16	11	10	5	8	7	1
	М	82	5	3	6	4	4	2	1	7	5	10	7	6	7	5	3	4	3	-
	Ж	79	1	5	6	3	6	2	3	5	7	7	4	10	4	5	2	4	4	1
Бобари	У	6	-	-	-	-	-	-	-	-	-	1	1	-	2	1	1	-	-	-
	М	4	-	-	-	-	-	-	-	-	-	1	1	-	1	-	1	-	-	-
	Ж	2	-	-	-	-	-	-	-	-	-	-	-	-	1	1	-	-	-	-
Велика Њива	У	293	13	10	21	27	16	15	16	13	22	22	16	25	24	21	17	10	3	2
	М	137	5	2	12	15	6	9	9	8	12	11	8	10	9	11	5	4	1	-
	Ж	156	8	8	9	12	10	6	7	5	10	11	8	15	15	10	12	6	2	2
Видаковићи Врела	У	80	1	-	-	8	-	1	6	2	3	8	7	3	8	6	7	8	10	2
	М	46	1	-	-	5	-	1	3	2	1	6	5	3	5	3	1	4	4	2
	Ж	34	-	-	-	3	-	-	3	-	2	2	2	-	3	3	6	4	6	-
Врело	У	176	7	10	6	13	4	7	7	11	16	19	14	14	10	6	14	14	3	1
	М	92	6	5	3	7	-	4	3	7	9	13	10	6	4	1	6	7	-	1
	Ж	84	1	5	3	6	4	3	4	4	7	6	4	8	6	5	8	7	3	-
Добрић	У	83	8	2	2	6	5	4	4	4	2	6	8	10	9	4	6	2	1	-
	М	39	4	1	2	1	1	3	1	2	-	3	4	6	3	3	4	1	-	-
	Ж	44	4	1	-	5	4	1	3	2	2	3	4	4	6	1	2	1	1	-
Доле	У	60	1	-	2	-	-	5	3	6	3	-	4	11	7	9	2	3	3	1
	М	33	1	-	2	-	-	1	3	5	2	-	2	6	4	4	2	1	-	-
	Ж	27	-	-	-	-	-	4	-	1	1	-	2	5	3	5	-	2	3	1
Ђурићи	У	45	-	-	-	-	1	2	5	2	1	1	2	3	9	11	5	1	2	-
	М	24	-	-	-	-	-	2	3	2	1	1	1	2	4	6	1	-	1	-
	Ж	21	-	-	-	-	1	-	2	-	-	-	1	1	5	5	4	1	1	-
Зупци	У	32	4	1	-	-	1	1	2	1	1	1	5	3	3	2	2	3	1	1
	М	21	3	1	-	-	-	-	2	1	1	1	5	2	1	-	-	2	1	1
	Ж	11	1	-	-	-	1	1	-	-	-	-	-	1	2	2	2	1	-	-
Јавор	У	128	9	-	4	6	3	12	5	6	3	4	12	23	16	9	5	7	2	2
	М	68	5	-	1	5	-	7	3	3	3	1	5	12	8	4	4	4	1	2
	Ж	60	4	-	3	1	3	5	2	3	-	3	7	11	8	5	1	3	1	-
Јелачићи	У	5	-	-	-	-	-	-	-	-	-	1	-	-	2	2	-	-	-	-
	М	3	-	-	-	-	-	-	-	-	-	1	-	-	-	2	-	-	-	-
	Ж	2	-	-	-	-	-	-	-	-	-	-	-	-	2	-	-	-	-	-
Калабаче	У	152	8	11	7	9	11	4	8	9	13	17	12	14	6	2	8	10	2	1
	М	84	5	8	2	3	6	3	3	5	9	11	6	12	3	1	3	3	-	1
	Ж	68	3	3	5	6	5	1	5	4	4	6	6	2	3	1	5	7	2	-
Каштијељ	У	125	4	5	5	1	2	1	10	6	3	4	5	24	18	14	10	8	1	4
	М	63	1	1	3	-	1	-	4	6	2	4	2	10	8	7	6	5	1	2
	Ж	62	3	4	2	1	1	1	6	-	1	-	3	14	10	7	4	3	-	2

3. Становништво према старости (петогодишта) и полу, насељена мјеста

(наставак)

Територија	Пол	Укупно	Старост																	
			0-4	5-9	10-15	15-19	20-24	25-29	30-34	35-39	40-44	45-49	50-54	55-59	60-64	65-69	70-74	75-79	80-84	85 и више
Коријен	У	64	-	-	-	4	4	3	4	4	5	9	5	5	7	7	1	5	1	-
	М	32	-	-	-	1	1	1	3	2	2	6	3	2	3	4	-	4	-	-
Мајдан	Ж	32	-	-	-	3	3	2	1	2	3	3	2	3	4	3	1	1	1	-
	У	13	-	-	-	-	-	-	-	-	1	-	1	1	3	3	4	-	-	
Марковићи	М	5	-	-	-	-	-	-	-	-	1	-	-	1	1	1	1	-	-	
	Ж	8	-	-	-	-	-	-	-	-	-	-	-	1	-	2	2	3	-	
Миловановићи	У	64	-	1	2	3	3	2	1	3	2	2	13	2	5	7	10	5	2	
	М	33	-	1	1	1	2	2	1	3	-	-	7	2	1	4	5	2	1	
Милвановићи	Ж	31	-	-	1	2	1	-	-	-	2	2	6	-	4	3	5	3	1	
	У	42	-	-	1	1	4	1	3	4	4	1	2	4	12	-	2	2	1	
Папраћа	М	26	-	-	1	-	2	1	3	2	4	1	-	3	7	-	-	2	-	
	Ж	16	-	-	-	1	2	-	-	2	-	-	2	1	5	-	2	-	1	
Петровићи	У	137	6	3	5	10	16	8	11	2	10	14	12	13	6	7	5	5	4	
	М	68	2	3	2	3	9	4	6	1	5	8	8	8	-	5	2	1	1	
Плазаче	Ж	69	4	-	3	7	7	4	5	1	5	6	4	5	6	2	3	4	3	
	У	27	-	-	-	-	1	1	-	2	2	-	2	3	6	5	3	1	1	
Победарје	М	13	-	-	-	-	1	1	-	1	1	-	-	3	-	4	2	-	-	
	Ж	14	-	-	-	-	-	-	-	1	1	-	2	-	6	1	1	1	1	
Подпола	У	96	2	3	4	7	5	5	8	5	3	7	9	9	11	13	2	1	2	
	М	40	1	1	3	2	1	4	3	4	1	3	2	4	4	4	2	1	-	
Рашево	Ж	56	1	2	1	5	4	1	5	1	2	4	7	5	7	9	-	-	2	
	У	157	6	2	6	2	6	10	5	8	5	5	20	20	24	13	12	6	4	
Селиште	М	78	5	1	3	2	2	7	3	6	3	3	11	8	9	6	5	1	2	
	Ж	79	1	1	3	-	4	3	2	2	2	2	9	12	15	7	7	5	2	
Стрмица	У	28	1	-	-	-	-	2	-	-	1	-	1	4	9	2	4	3	1	
	М	15	-	-	-	-	-	1	-	-	1	-	1	2	6	1	1	2	-	
Тупанари	Ж	13	1	-	-	-	-	1	-	-	-	-	-	2	3	1	3	1	1	
	У	29	1	1	-	-	-	1	-	4	2	1	3	1	6	5	2	-	2	
Удбина	М	16	1	1	-	-	-	-	-	4	2	1	1	1	2	3	-	-	-	
	Ж	13	-	-	-	-	-	1	-	-	-	-	2	-	4	2	2	-	2	
Чанићи	У	70	3	1	4	-	5	2	5	1	5	5	6	5	4	7	11	3	2	
	М	35	3	1	2	-	2	-	5	-	4	1	5	3	1	2	6	-	-	
Тупанари	Ж	35	-	-	2	-	3	2	-	1	1	4	1	2	3	5	5	3	2	
	У	117	2	4	3	5	5	5	5	2	8	9	9	17	12	12	6	9	4	
Сучани	М	61	1	2	1	4	2	2	3	-	3	6	6	9	8	6	2	4	2	
	Ж	56	1	2	2	1	3	3	2	2	5	3	3	8	4	6	4	5	2	
Тепен	У	299	10	11	7	17	28	21	20	20	18	28	31	25	18	6	9	8	2	
	М	157	4	5	3	8	18	13	11	13	13	10	16	15	12	7	2	4	3	
Трново	Ж	142	6	6	4	9	10	8	9	7	7	8	12	16	13	11	4	5	2	
	У	626	37	30	36	46	30	54	40	39	39	54	64	62	41	22	13	10	8	
Тупанари	М	298	12	13	22	25	20	25	18	17	19	25	36	24	15	10	7	4	5	
	Ж	328	25	17	14	21	10	29	22	22	20	29	28	38	26	12	6	6	3	
Тупанари	У	353	12	26	21	21	21	23	28	27	13	33	33	40	25	8	9	7	4	
	М	173	7	7	12	14	11	14	14	11	10	16	17	17	12	2	5	1	1	
Тупанари	Ж	180	5	19	9	7	10	9	14	16	3	17	16	23	13	6	4	6	3	
	У	182	5	2	2	3	12	10	8	12	9	11	22	19	20	14	17	9	6	
Тупанари	М	92	3	2	2	1	7	7	5	7	3	4	14	9	9	6	7	3	3	
	Ж	90	2	-	-	2	5	3	3	5	6	7	8	10	11	8	10	6	3	
Тупанари	У	149	5	9	8	6	6	10	3	10	12	7	9	21	16	9	10	5	2	
	М	67	2	1	3	3	3	4	1	4	8	3	6	10	9	5	3	1	-	
Тупанари	Ж	82	3	8	5	3	3	6	2	6	4	4	3	11	7	4	7	4	2	
	У	694	15	44	37	44	44	38	43	58	51	47	63	49	48	45	28	22	11	
Тупанари	М	319	5	19	21	24	17	20	23	27	27	22	24	25	22	20	14	3	3	
	Ж	375	10	25	16	20	27	18	20	31	24	25	39	24	26	25	14	19	8	
Тупанари	У	41	2	2	-	1	1	2	3	3	-	3	1	5	9	3	1	2	3	
	М	22	1	1	-	1	1	1	2	2	-	2	-	3	4	1	1	1	1	
Тупанари	Ж	19	1	1	-	-	-	1	1	1	-	1	1	2	5	2	-	1	2	

3. Становништво према старости (петогодишта) и полу, насељена мјеста

(наставак)

Територија	Пол	Укупно	Старост																	
			0-4	5-9	10-15	15-19	20-24	25-29	30-34	35-39	40-44	45-49	50-54	55-59	60-64	65-69	70-74	75-79	80-84	85 и више
Цанојевићи	У	225	10	12	14	14	5	12	18	13	19	16	18	20	14	14	12	11	2	1
	М	116	3	7	8	6	2	6	9	4	13	9	10	14	7	8	4	4	2	-
	Ж	109	7	5	6	8	3	6	9	9	6	7	8	6	7	6	8	7	-	1
Шековићи	У	1 265	37	51	67	82	90	77	94	84	77	105	132	123	100	63	31	27	15	10
	М	590	19	20	35	33	44	40	50	40	42	41	61	56	48	31	12	10	7	1
	Ж	675	18	31	32	49	46	37	44	44	35	64	71	67	52	32	19	17	8	9
ШИПОВО	У	9 969	424	453	538	573	530	616	655	615	512	623	810	970	779	526	411	510	279	145
	М	5 046	230	241	268	314	280	330	362	328	288	324	420	497	380	240	173	207	100	64
	Ж	4 923	194	212	270	259	250	286	293	287	224	299	390	473	399	286	238	303	179	81
Бабин До	У	122	4	5	4	5	2	-	6	8	7	9	5	5	13	8	6	18	10	7
	М	64	2	-	3	2	2	-	1	6	3	8	3	4	6	4	3	8	5	4
	Ж	58	2	5	1	3	-	-	5	2	4	1	2	1	7	4	3	10	5	3
Бабићи	У	145	-	6	4	5	4	3	5	7	6	13	13	10	18	4	7	20	15	5
	М	70	-	4	-	2	2	2	4	3	4	6	8	6	9	2	2	8	5	3
	Ж	75	-	2	4	3	2	1	1	4	2	7	5	4	9	2	5	12	10	2
Бешњево	У	156	6	9	7	6	3	9	7	7	5	5	18	19	9	14	13	12	5	2
	М	88	2	6	4	3	2	5	4	4	3	3	13	13	4	6	7	7	1	1
	Ж	68	4	3	3	3	1	4	3	3	2	2	5	6	5	8	6	5	4	1
Брдо	У	86	1	4	3	3	3	5	6	6	2	4	6	8	11	1	4	8	8	3
	М	47	-	2	1	1	2	1	6	3	2	4	5	3	4	1	1	5	4	2
	Ж	39	1	2	2	2	1	4	-	3	-	-	1	5	7	-	3	3	4	1
Брђани	У	194	15	5	6	14	13	16	6	7	10	19	17	17	8	9	7	10	6	9
	М	100	8	3	4	10	8	10	3	4	6	7	9	10	4	4	4	2	3	1
	Ж	94	7	2	2	4	5	6	3	3	4	12	8	7	4	5	3	8	3	8
Ваган	У	90	2	-	3	4	2	4	4	3	5	6	2	9	8	5	7	15	9	2
	М	44	-	-	2	1	2	3	2	2	5	4	1	4	3	2	2	6	4	1
	Ж	46	2	-	1	3	-	1	2	1	-	2	1	5	5	3	5	9	5	1
Водица	У	107	1	3	4	4	2	3	6	6	7	7	9	11	9	5	4	12	8	6
	М	64	-	2	-	2	1	1	4	4	6	7	7	7	5	3	2	6	3	4
	Ж	43	1	1	4	2	1	2	2	2	1	-	2	4	4	2	2	6	5	2
Волари	У	240	10	6	17	11	16	19	11	14	9	19	24	25	20	10	9	11	8	1
	М	122	6	6	7	5	9	9	5	11	7	8	13	11	11	5	2	4	2	1
	Ж	118	4	-	10	6	7	10	6	3	2	11	11	14	9	5	7	7	6	-
Вражић	У	282	10	15	12	21	23	21	22	8	19	21	29	31	20	11	8	8	2	1
	М	135	4	6	3	11	11	14	9	4	8	9	14	19	9	7	3	2	1	1
	Ж	147	6	9	9	10	12	7	13	4	11	12	15	12	11	4	5	6	1	-
Горица	У	8	-	-	-	-	1	-	-	1	-	-	3	1	1	-	-	-	-	1
	М	4	-	-	-	-	-	-	-	1	-	-	2	1	-	-	-	-	-	-
	Ж	4	-	-	-	-	1	-	-	-	-	-	1	-	1	-	-	-	-	1
Горњи Муџићи	У	183	3	7	5	13	9	5	7	11	9	10	14	27	13	19	9	13	5	4
	М	90	2	2	4	10	5	3	5	5	6	6	8	14	7	4	3	5	1	-
	Ж	93	1	5	1	3	4	2	2	6	3	4	6	13	6	15	6	8	4	4
Грбавица	У	23	-	-	-	-	-	-	2	1	1	1	1	5	9	3	-	-	-	-
	М	11	-	-	-	-	-	-	1	1	1	1	1	2	2	2	-	-	-	-
	Ж	12	-	-	-	-	-	-	1	-	-	-	-	3	7	1	-	-	-	-
Греда	У	33	1	1	-	-	-	1	1	2	2	3	3	1	3	4	3	6	-	2
	М	17	-	1	-	-	-	-	1	2	1	2	2	1	1	1	2	2	-	1
	Ж	16	1	-	-	-	-	1	-	-	1	1	1	-	2	3	1	4	-	1
Доњи Муџићи	У	200	9	5	7	14	11	8	10	12	11	17	18	20	15	15	11	8	5	4
	М	105	4	3	3	10	4	7	8	5	6	8	10	12	8	6	3	3	1	4
	Ж	95	5	2	4	4	7	1	2	7	5	9	8	8	7	9	8	5	4	-
Драгнић	У	112	3	8	5	4	3	5	12	7	4	3	4	22	11	7	7	2	2	3
	М	57	2	2	1	3	2	4	5	5	3	2	2	12	6	2	4	1	-	1
	Ж	55	1	6	4	1	1	1	7	2	1	1	2	10	5	5	3	1	2	2
Драгнић Подови	У	56	-	-	-	1	-	1	2	-	1	2	5	7	5	3	7	17	4	1
	М	29	-	-	-	1	-	1	2	-	-	2	5	4	3	1	2	7	1	-
	Ж	27	-	-	-	-	-	-	-	-	1	-	-	3	2	2	5	10	3	1

3. Становништво према старости (петогодишта) и полу, насељена мјеста

(наставак)

Територија	Пол	Укупно	Старост																	
			0-4	5-9	10-15	15-19	20-24	25-29	30-34	35-39	40-44	45-49	50-54	55-59	60-64	65-69	70-74	75-79	80-84	85 и више
Дуљци	У	194	5	9	9	15	12	9	11	10	11	13	13	22	13	11	12	14	3	2
	М	105	3	5	3	10	6	6	7	8	6	8	9	9	8	5	3	6	1	2
	Ж	89	2	4	6	5	6	3	4	2	5	5	4	13	5	6	9	8	2	-
	У	113	5	3	6	3	2	4	4	4	12	8	4	3	10	10	9	16	9	1
Ђукићи	М	56	3	2	3	3	2	2	2	2	7	5	2	2	5	4	3	6	2	1
	Ж	57	2	1	3	-	-	2	2	2	5	3	2	1	5	6	6	10	7	-
	У	59	2	1	1	1	2	1	2	2	4	4	3	5	3	3	7	9	7	2
	М	34	1	1	-	1	2	-	1	1	3	4	2	2	3	2	2	4	3	2
	Ж	25	1	-	1	-	-	1	1	1	1	-	1	3	-	1	5	5	4	-
	У	7	-	-	-	-	-	-	-	-	-	1	-	-	1	-	-	2	3	-
Кнежевићи	М	3	-	-	-	-	-	-	-	-	-	-	-	-	-	-	-	-	1	-
	Ж	4	-	-	-	-	-	-	-	-	-	-	-	-	-	-	-	2	2	-
	У	19	-	-	-	1	-	-	2	-	-	1	2	7	1	-	2	-	3	-
	М	10	-	-	-	1	-	-	2	-	-	1	2	3	1	-	-	-	-	-
Козила	Ж	9	-	-	-	-	-	-	-	-	-	-	-	4	-	-	2	-	3	-
	У	25	-	1	2	1	-	-	1	2	3	2	-	3	2	2	3	2	1	-
Крчевине	М	14	-	-	-	1	-	-	1	1	2	2	-	2	-	2	1	1	1	-
	Ж	11	-	1	2	-	-	-	-	1	1	-	-	1	2	-	2	1	-	-
	У	138	2	7	9	4	2	8	10	12	9	3	6	11	12	9	9	12	10	3
	М	80	2	3	5	3	2	4	6	8	7	3	3	8	6	5	5	5	4	1
Липовача	Ж	58	-	4	4	1	-	4	4	4	2	-	3	3	6	4	4	7	6	2
	У	55	2	4	5	1	2	3	2	7	3	3	4	3	5	2	3	4	2	-
Лубово	М	32	1	4	2	1	1	2	1	4	3	2	1	2	2	1	1	3	1	-
	Ж	23	1	-	3	-	1	1	1	3	-	1	3	1	3	1	2	1	1	-
	У	336	20	28	19	15	16	35	34	24	10	13	27	42	26	7	4	8	4	4
	М	173	14	13	11	7	9	17	20	13	5	6	15	15	17	3	2	5	1	-
Лужине	Ж	163	6	15	8	8	7	18	14	11	5	7	12	27	9	4	2	3	3	4
	У	14	-	-	-	-	-	-	-	1	-	-	-	4	1	-	-	5	3	-
Љуша	М	7	-	-	-	-	-	-	-	1	-	-	-	2	-	-	-	2	2	-
	Ж	7	-	-	-	-	-	-	-	-	-	-	-	2	1	-	-	3	1	-
	У	166	11	5	7	4	7	14	8	9	7	12	14	12	13	11	13	11	7	1
	М	85	6	2	3	2	2	8	5	6	3	6	11	7	7	4	6	4	3	-
Мајевац	Ж	81	5	3	4	2	5	6	3	3	4	6	3	5	6	7	7	7	4	1
	У	13	-	-	1	1	-	-	-	1	-	2	1	1	4	-	1	-	-	1
Мочиоци	М	7	-	-	1	-	-	-	-	-	-	2	1	1	2	-	-	-	-	-
	Ж	6	-	-	-	1	-	-	-	1	-	-	-	-	2	-	1	-	-	1
	У	51	-	-	-	-	-	1	-	1	1	2	6	6	7	6	8	8	5	-
	М	26	-	-	-	-	-	1	-	1	1	1	6	3	3	3	1	5	1	-
Натпоље	Ж	25	-	-	-	-	-	-	-	-	-	1	-	3	4	3	7	3	4	-
	У	87	1	3	4	5	3	5	5	5	4	7	3	10	6	8	5	7	3	3
Олићи	М	47	1	1	4	4	1	4	3	3	3	3	1	5	3	5	1	4	-	1
	Ж	40	-	2	-	1	2	1	2	2	1	4	2	5	3	3	4	3	3	2
	У	43	2	1	3	1	-	-	2	4	2	2	2	1	2	2	4	8	4	3
	М	18	-	1	-	1	-	-	-	3	1	2	-	1	-	2	2	3	1	1
Подобзир	Ж	25	2	-	3	-	-	-	2	1	1	-	2	-	2	-	2	5	3	2
	У	74	2	2	2	2	1	1	3	3	1	4	3	8	4	5	9	15	6	3
Подосоје	М	38	-	2	1	-	1	1	2	2	1	2	2	6	2	2	4	4	4	2
	Ж	36	2	-	1	2	-	-	1	1	-	2	1	2	2	3	5	11	2	1
	У	19	-	-	-	-	-	-	-	1	1	2	2	1	2	-	3	5	2	-
	М	11	-	-	-	-	-	-	-	1	1	2	1	-	2	-	1	1	2	-
Попуже	Ж	8	-	-	-	-	-	-	-	-	-	-	1	1	-	-	2	4	-	-
	У	202	-	1	1	1	3	2	11	7	8	3	14	22	27	11	22	33	23	13
Прибељци	М	109	-	-	-	1	1	-	8	7	7	2	11	13	13	6	11	12	11	6
	Ж	93	-	1	1	-	2	2	3	-	1	1	3	9	14	5	11	21	12	7
	У	1321	78	68	83	97	83	110	108	100	67	69	118	133	81	50	13	34	22	7
	М	680	47	39	42	52	39	62	61	48	38	28	55	74	43	24	6	12	8	2
Сарићи	Ж	641	31	29	41	45	44	48	47	52	29	41	63	59	38	26	7	22	14	5

3. Становништво према старости (петогодишта) и полу, насељена мјеста

(наставак)

Територија	Пол	Укупно	Старост																	
			0-4	5-9	10-15	15-19	20-24	25-29	30-34	35-39	40-44	45-49	50-54	55-59	60-64	65-69	70-74	75-79	80-84	85 и више
Соколац	У	129	5	7	6	4	4	5	9	7	3	10	8	12	13	10	12	10	4	-
	М	66	2	5	3	1	3	4	4	5	3	5	2	9	4	2	8	6	-	-
	Ж	63	3	2	3	3	1	1	5	2	-	5	6	3	9	8	4	4	4	-
Ступна	У	155	10	4	7	5	7	12	13	8	6	12	13	19	15	6	9	5	3	1
	М	86	6	3	5	4	4	3	6	5	3	9	5	11	10	1	6	3	2	-
	Ж	69	4	1	2	1	3	9	7	3	3	3	8	8	5	5	3	2	1	1
Тодорићи	У	217	8	5	14	12	11	14	11	10	15	6	18	19	22	15	8	13	9	7
	М	105	5	3	6	4	6	9	8	4	7	4	10	9	11	8	3	2	4	2
	Ж	112	3	2	8	8	5	5	3	6	8	2	8	10	11	7	5	11	5	5
Чифлук	У	682	23	41	47	60	44	32	34	57	47	52	46	58	56	36	23	12	11	3
	М	350	11	21	24	38	23	17	17	28	29	29	22	27	29	17	12	4	1	1
	Ж	332	12	20	23	22	21	15	17	29	18	23	24	31	27	19	11	8	10	2
Чуклић	У	64	-	-	-	-	-	-	5	5	3	3	2	2	11	13	9	6	2	3
	М	34	-	-	-	-	-	-	4	4	2	2	2	-	3	6	7	2	1	1
	Ж	30	-	-	-	-	-	-	1	1	1	1	-	2	8	7	2	4	1	2
Шипово	У	3 749	183	189	235	235	239	260	273	235	197	250	330	348	269	191	121	111	46	37
	М	1 823	98	99	123	119	128	130	144	113	95	118	154	163	123	88	48	47	15	18
	Ж	1 926	85	90	112	116	111	130	129	122	102	132	176	185	146	103	73	64	31	19

4. Становништво према етничкој/националној припадности и полу, градови / општине

Територија	Пол	УКУПНО	Бошњаци	Хрвати	Срби	Остали	Не изјашњава се	Непознато
РЕПУБЛИКА СРПСКА	У	1 170 342	148 477	26 509	970 857	14 641	7 861	1 997
	М	571 812	72 148	11 005	477 334	7 207	3 202	916
	Ж	598 530	76 329	15 504	493 523	7 434	4 659	1 081
Бања Лука	У	180 053	6 816	4 887	162 057	3 324	2 641	328
	М	86 510	3 108	1 761	78 827	1 617	1 044	153
	Ж	93 543	3 708	3 126	83 230	1 707	1 597	175
Берковићи	У	2 041	155	11	1 873	1	-	1
	М	1 032	87	1	943	1	-	-
	Ж	1 009	68	10	930	-	-	1
Бијељина	У	103 874	11 680	498	89 474	1 478	654	90
	М	50 760	5 733	140	43 861	717	272	37
	Ж	53 114	5 947	358	45 613	761	382	53
Билећа	У	10 607	26	21	10 447	72	30	11
	М	5 346	16	2	5 276	38	10	4
	Ж	5 261	10	19	5 171	34	20	7
Братунац	У	18 651	6 588	30	11 897	79	22	35
	М	9 210	3 218	5	5 915	45	11	16
	Ж	9 441	3 370	25	5 982	34	11	19
Брод	У	15 720	1 312	3 021	11 065	151	142	29
	М	7 670	640	1 413	5 486	69	50	12
	Ж	8 050	672	1 608	5 579	82	92	17
Вишеград	У	10 118	895	32	8 942	53	19	177
	М	4 834	454	5	4 337	26	10	2
	Ж	5 284	441	27	4 605	27	9	175
Власеница	У	10 657	3 360	29	7 190	29	20	29
	М	5 193	1 646	5	3 505	13	11	13
	Ж	5 464	1 714	24	3 685	16	9	16
Вукосавље	У	4 363	2 025	698	1 448	146	32	14
	М	2 185	1 034	332	720	81	15	3
	Ж	2 178	991	366	728	65	17	11
Гацко	У	8 710	332	13	8 316	40	3	6
	М	4 423	179	5	4 211	27	-	1
	Ж	4 287	153	8	4 105	13	3	5
Градишка	У	49 196	6 266	800	40 707	970	411	42
	М	23 944	3 047	276	19 960	468	174	19
	Ж	25 252	3 219	524	20 747	502	237	23
Дервента	У	25 922	1 686	2 181	21 495	264	242	54
	М	12 629	812	1 040	10 524	116	113	24
	Ж	13 293	874	1 141	10 971	148	129	30
Добој	У	68 514	14 417	1 550	50 968	949	467	163
	М	33 222	6 904	605	24 968	486	198	61
	Ж	35 292	7 513	945	26 000	463	269	102
Доњи Жабар	У	3 669	4	991	2 658	9	5	2
	М	1 853	-	497	1 352	1	2	1
	Ж	1 816	4	494	1 306	8	3	1
Зворник	У	54 407	16 775	103	37 242	120	70	97
	М	26 803	8 206	17	18 452	55	31	42
	Ж	27 604	8 569	86	18 790	65	39	55

4. Становништво према етничкој/националној припадности и полу, градови / општине

(наставак)

Територија	Пол	УКУПНО	Бошњаци	Хрвати	Срби	Остали	Не изјашњава се	Непознато
Источна Илиџа	У	14 437	632	148	13 455	96	96	10
	М	6 905	293	39	6 486	44	38	5
	Ж	7 532	339	109	6 969	52	58	5
Источни Дрвар	У	66	-	1	65	-	-	-
	М	44	-	-	44	-	-	-
	Ж	22	-	1	21	-	-	-
Источни Мостар	У	244	78	11	153	-	-	2
	М	138	45	8	84	-	-	1
	Ж	106	33	3	69	-	-	1
Источни Стари Град	У	1 116	41	6	1 059	7	2	1
	М	552	25	2	519	5	-	1
	Ж	564	16	4	540	2	2	-
Источно Ново Сарајево	У	10 401	44	102	10 028	163	61	3
	М	4 936	14	23	4 801	72	26	-
	Ж	5 465	30	79	5 227	91	35	3
Језеро	У	1 039	251	6	779	1	1	1
	М	534	118	4	410	1	-	1
	Ж	505	133	2	369	-	1	-
Калиновик	У	1 962	43	8	1 895	15	1	-
	М	950	19	2	920	8	1	-
	Ж	1 012	24	6	975	7	-	-
Кнежево	У	9 368	413	24	8 886	37	4	4
	М	4 632	186	5	4 414	21	3	3
	Ж	4 736	227	19	4 472	16	1	1
Козарска Дубица	У	20 681	1 883	261	18 144	219	162	12
	М	10 094	906	79	8 939	102	63	5
	Ж	10 587	977	182	9 205	117	99	7
Костајница	У	5 645	1 276	82	4 177	42	66	2
	М	2 780	626	29	2 077	20	28	-
	Ж	2 865	650	53	2 100	22	38	2
Котор Варош	У	18 361	4 516	852	12 730	129	115	19
	М	9 007	2 173	410	6 305	63	42	14
	Ж	9 354	2 343	442	6 425	66	73	5
Крупа на Уни	У	1 560	3	2	1 555	-	-	-
	М	841	1	-	840	-	-	-
	Ж	719	2	2	715	-	-	-
Купрес	У	293	-	-	292	-	1	-
	М	157	-	-	156	-	1	-
	Ж	136	-	-	136	-	-	-
Лакташи	У	34 210	104	500	32 761	562	237	46
	М	16 905	47	175	16 275	285	103	20
	Ж	17 305	57	325	16 486	277	134	26
Лопаре	У	14 689	1 310	48	13 267	31	23	10
	М	7 377	646	9	6 695	16	5	6
	Ж	7 312	664	39	6 572	15	18	4
Љубиње	У	3 319	9	10	3 280	13	5	2
	М	1 633	5	3	1 615	7	2	1
	Ж	1 686	4	7	1 665	6	3	1

4. Становништво према етничкој/националној припадности и полу, градови / општине

(наставак)

Територија	Пол	УКУПНО	Бошњаци	Хрвати	Срби	Остали	Не изјашњава се	Непознато
Милићи	У	10 445	3 532	22	6 857	19	7	8
	М	5 252	1 746	7	3 486	7	3	3
	Ж	5 193	1 786	15	3 371	12	4	5
Модрича	У	24 490	2 880	1 396	19 530	412	156	116
	М	11 969	1 364	662	9 611	207	63	62
	Ж	12 521	1 516	734	9 919	205	93	54
Мркоњић Град	У	15 926	354	148	15 340	37	35	12
	М	7 660	170	60	7 388	17	19	6
	Ж	8 266	184	88	7 952	20	16	6
Невесиње	У	12 542	508	27	11 964	18	18	7
	М	6 236	261	9	5 951	5	8	2
	Ж	6 306	247	18	6 013	13	10	5
Нови Град	У	25 240	5 214	174	19 491	200	137	24
	М	12 580	2 606	58	9 747	100	56	13
	Ж	12 660	2 608	116	9 744	100	81	11
Ново Горажде	У	2 915	1 317	2	1 561	22	6	7
	М	1 500	662	1	821	11	3	2
	Ж	1 415	655	1	740	11	3	5
Осмаци	У	5 546	2 673	7	2 852	5	5	4
	М	2 779	1 321	1	1 450	2	3	2
	Ж	2 767	1 352	6	1 402	3	2	2
Оштра Лука	У	2 705	23	149	2 510	8	12	3
	М	1 386	7	74	1 296	3	4	2
	Ж	1 319	16	75	1 214	5	8	1
Пале	У	20 359	165	126	19 932	70	53	13
	М	9 744	86	37	9 561	31	20	9
	Ж	10 615	79	89	10 371	39	33	4
Пелагићево	У	4 358	13	1 182	3 146	9	3	5
	М	2 151	2	580	1 563	4	1	1
	Ж	2 207	11	602	1 583	5	2	4
Петровац	У	354	-	-	351	3	-	-
	М	169	-	-	168	1	-	-
	Ж	185	-	-	183	2	-	-
Петрово	У	6 317	6	34	6 222	30	21	4
	М	3 043	2	8	3 002	19	10	2
	Ж	3 274	4	26	3 220	11	11	2
Приједор	У	80 916	22 303	1 666	54 365	1 495	718	369
	М	39 418	10 669	679	26 834	712	267	257
	Ж	41 498	11 634	987	27 531	783	451	112
Прњавор	У	34 357	2 749	423	29 478	1 452	225	30
	М	16 675	1 329	150	14 352	738	96	10
	Ж	17 682	1 420	273	15 126	714	129	20
Рибник	У	5 851	-	11	5 825	11	2	2
	М	2 900	-	4	2 891	3	-	2
	Ж	2 951	-	7	2 934	8	2	-
Рогатица	У	10 302	1 009	18	9 217	41	12	5
	М	5 053	520	2	4 502	20	7	2
	Ж	5 249	489	16	4 715	21	5	3

4. Становништво према етничкој/националној припадности и полу, градови / општине

(наставак)

Територија	Пол	УКУПНО	Босњаци	Хрвати	Срби	Остали	Не изјашњава се	Непознато
Рудо	У	7 578	574	7	6 963	26	5	3
	М	3 840	300	6	3 517	14	3	-
	Ж	3 738	274	1	3 446	12	2	3
Соколац	У	11 620	629	28	10 894	38	13	18
	М	5 723	329	8	5 357	19	5	5
	Ж	5 897	300	20	5 537	19	8	13
Србац	У	16 933	394	128	16 013	280	89	29
	М	8 295	184	21	7 888	146	45	11
	Ж	8 638	210	107	8 125	134	44	18
Сребреница	У	11 698	6 122	14	5 467	59	22	14
	М	5 714	2 913	6	2 743	34	10	8
	Ж	5 984	3 209	8	2 724	25	12	6
Теслић	У	37 236	6 887	1 346	28 166	454	339	44
	М	17 894	3 387	581	13 545	222	136	23
	Ж	19 342	3 500	765	14 621	232	203	21
Требиње	У	28 239	863	295	26 484	398	180	19
	М	13 760	426	99	12 943	204	77	11
	Ж	14 479	437	196	13 541	194	103	8
Трново	У	1 983	818	15	1 131	10	9	-
	М	953	405	3	534	7	4	-
	Ж	1 030	413	12	597	3	5	-
Угљевик	У	15 118	1 999	42	13 007	36	21	13
	М	7 626	974	8	6 606	17	10	11
	Ж	7 492	1 025	34	6 401	19	11	2
Фоча	У	17 580	1 169	52	16 157	160	30	12
	М	8 880	626	16	8 133	90	10	5
	Ж	8 700	543	36	8 024	70	20	7
Хан Пијесак	У	3 445	420	7	2 994	21	3	-
	М	1 632	204	1	1 412	14	1	-
	Ж	1 813	216	6	1 582	7	2	-
Чајниче	У	4 679	835	6	3 806	24	3	5
	М	2 347	439	1	1 891	13	1	2
	Ж	2 332	396	5	1 915	11	2	3
Челинац	У	15 117	395	48	14 508	122	35	9
	М	7 477	197	11	7 194	55	16	4
	Ж	7 640	198	37	7 314	67	19	5
Шамац	У	16 308	1 005	2 176	12 832	135	141	19
	М	7 908	486	1 011	6 277	67	57	10
	Ж	8 400	519	1 165	6 555	68	84	9
Шековићи	У	6 323	103	8	6 187	12	5	8
	М	3 103	51	2	3 038	7	2	3
	Ж	3 220	52	6	3 149	5	3	5
Шипово	У	9 969	578	26	9 302	34	24	5
	М	5 046	294	7	4 716	14	12	3
	Ж	4 923	284	19	4 586	20	12	2

5. Становништво према вјероисповјести и полу, градови / општине

Територија	Пол	УКУПНО	Исламска	Католичка	Православна	Агностици	Атеисти	Остали	Не изјашњава се	Непознато
РЕПУБЛИКА СРПСКА	У	1 170 342	149 435	25 763	969 315	1 223	5 784	8 729	8 028	2 065
	М	571 812	72 605	10 431	476 184	610	3 146	4 319	3 554	963
	Ж	598 530	76 830	15 332	493 131	613	2 638	4 410	4 474	1 102
Бања Лука	У	180 053	6 693	4 637	161 267	592	2 593	1 230	2 684	357
	М	86 510	3 053	1 585	78 266	285	1 342	620	1 186	173
	Ж	93 543	3 640	3 052	83 001	307	1 251	610	1 498	184
Берковићи	У	2 041	155	6	1 873	-	2	3	1	1
	М	1 032	87	1	940	-	1	2	1	-
	Ж	1 009	68	5	933	-	1	1	-	1
Бијељина	У	103 874	12 055	508	89 144	60	345	944	716	102
	М	50 760	5 902	103	43 682	33	218	471	307	44
	Ж	53 114	6 153	405	45 462	27	127	473	409	58
Билећа	У	10 607	23	18	10 490	1	7	26	30	12
	М	5 346	14	2	5 291	1	5	15	14	4
	Ж	5 261	9	16	5 199	-	2	11	16	8
Братунац	У	18 651	6 591	26	11 726	2	8	237	21	40
	М	9 210	3 220	3	5 835	1	5	121	9	16
	Ж	9 441	3 371	23	5 891	1	3	116	12	24
Брод	У	15 720	1 311	2 925	11 066	15	113	98	160	32
	М	7 670	646	1 360	5 474	7	59	52	60	12
	Ж	8 050	665	1 565	5 592	8	54	46	100	20
Вишеград	У	10 118	876	33	8 913	2	21	76	18	179
	М	4 834	443	6	4 315	2	15	40	9	4
	Ж	5 284	433	27	4 598	-	6	36	9	175
Власеница	У	10 657	3 354	22	7 111	2	16	115	16	21
	М	5 193	1 645	4	3 473	1	10	42	8	10
	Ж	5 464	1 709	18	3 638	1	6	73	8	11
Вукосавље	У	4 363	2 154	680	1 442	1	9	30	33	14
	М	2 185	1 105	325	713	1	7	15	16	3
	Ж	2 178	1 049	355	729	-	2	15	17	11
Гацко	У	8 710	330	10	8 337	1	3	16	6	7
	М	4 423	178	4	4 228	-	1	9	1	2
	Ж	4 287	152	6	4 109	1	2	7	5	5
Градишка	У	49 196	6 619	865	40 702	45	223	321	375	46
	М	23 944	3 214	303	19 929	28	126	168	155	21
	Ж	25 252	3 405	562	20 773	17	97	153	220	25
Дервента	У	25 922	1 709	2 109	21 541	19	100	141	256	47
	М	12 629	820	999	10 537	9	51	67	125	21
	Ж	13 293	889	1 110	11 004	10	49	74	131	26
Добој	У	68 514	14 342	1 448	50 744	71	378	845	526	160
	М	33 222	6 861	532	24 842	40	200	412	271	64
	Ж	35 292	7 481	916	25 902	31	178	433	255	96
Доњи Жабар	У	3 669	4	977	2 658	1	-	21	6	2
	М	1 853	-	490	1 352	-	-	8	2	1
	Ж	1 816	4	487	1 306	1	-	13	4	1
Зворник	У	54 407	16 791	83	37 114	9	59	186	67	98
	М	26 803	8 218	6	18 378	5	36	90	31	39
	Ж	27 604	8 573	77	18 736	4	23	96	36	59
Источна Илиџа	У	14 437	630	142	13 458	17	60	28	92	10
	М	6 905	291	36	6 479	8	27	18	41	5
	Ж	7 532	339	106	6 979	9	33	10	51	5

5. Становништво према вјероисповјести и полу, градови / општине

(наставак)

Територија	Пол	УКУПНО	Исламска	Католичка	Православна	Агностици	Атеисти	Остали	Не изјашњава се	Непознато
Источни Дрвар	У	66	-	1	65	-	-	-	-	-
	М	44	-	-	44	-	-	-	-	-
	Ж	22	-	1	21	-	-	-	-	-
Источни Мостар	У	244	77	11	153	-	-	1	-	2
	М	138	44	8	84	-	-	1	-	1
	Ж	106	33	3	69	-	-	-	-	1
Источни Стари Град	У	1 116	38	5	1 058	-	2	5	6	2
	М	552	23	-	520	-	1	2	5	1
	Ж	564	15	5	538	-	1	3	1	1
Источно Ново Сарајево	У	10 401	121	101	10 044	23	37	16	56	3
	М	4 936	52	28	4 796	8	18	10	24	-
	Ж	5 465	69	73	5 248	15	19	6	32	3
Језеро	У	1 039	250	4	780	-	3	-	-	2
	М	534	117	2	412	-	2	-	-	1
	Ж	505	133	2	368	-	1	-	-	1
Калиновик	У	1 962	42	5	1 905	2	-	3	5	-
	М	950	19	2	923	-	-	2	4	-
	Ж	1 012	23	3	982	2	-	1	1	-
Кнежево	У	9 368	403	17	8 866	-	5	68	4	5
	М	4 632	182	4	4 408	-	3	29	3	3
	Ж	4 736	221	13	4 458	-	2	39	1	2
Козарска Дубица	У	20 681	1 902	250	18 103	17	130	83	178	18
	М	10 094	915	72	8 909	5	68	37	77	11
	Ж	10 587	987	178	9 194	12	62	46	101	7
Костајница	У	5 645	1 271	84	4 190	3	16	13	67	1
	М	2 780	623	26	2 080	3	12	9	26	1
	Ж	2 865	648	58	2 110	-	4	4	41	-
Котор Варош	У	18 361	4 498	788	12 645	10	56	236	107	21
	М	9 007	2 159	365	6 263	6	34	120	45	15
	Ж	9 354	2 339	423	6 382	4	22	116	62	6
Крупа на Уни	У	1 560	3	2	1 554	-	-	-	-	1
	М	841	1	-	840	-	-	-	-	-
	Ж	719	2	2	714	-	-	-	-	1
Купрес	У	293	-	-	292	-	-	-	1	-
	М	157	-	-	156	-	-	-	1	-
	Ж	136	-	-	136	-	-	-	-	-
Лакташи	У	34 210	110	497	32 907	35	96	278	239	48
	М	16 905	49	166	16 334	19	57	147	112	21
	Ж	17 305	61	331	16 573	16	39	131	127	27
Лопаре	У	14 689	1 315	40	13 273	4	21	1	22	13
	М	7 377	648	5	6 700	-	12	-	6	6
	Ж	7 312	667	35	6 573	4	9	1	16	7
Љубиње	У	3 319	12	5	3 295	-	1	1	3	2
	М	1 633	6	1	1 621	-	1	1	2	1
	Ж	1 686	6	4	1 674	-	-	-	1	1
Милићи	У	10 445	3 538	17	6 835	-	3	34	10	8
	М	5 252	1 750	5	3 469	-	3	19	3	3
	Ж	5 193	1 788	12	3 366	-	-	15	7	5
Модрича	У	24 490	3 032	1 365	19 482	26	98	211	151	125
	М	11 969	1 445	651	9 579	13	53	98	64	66
	Ж	12 521	1 587	714	9 903	13	45	113	87	59

5. Становништво према вјероисповјести и полу, градови / општине

(наставак)

Територија	Пол	УКУПНО	Исламска	Католичка	Православна	Агностици	Атеисти	Остали	Не изјашњава се	Непознато
Мркоњић Град	У	15 926	351	146	15 334	8	28	9	37	13
	М	7 660	170	56	7 387	5	13	6	16	7
	Ж	8 266	181	90	7 947	3	15	3	21	6
Невесиње	У	12 542	508	21	11 973	3	8	8	14	7
	М	6 236	260	5	5 955	1	3	4	6	2
	Ж	6 306	248	16	6 018	2	5	4	8	5
Нови Град	У	25 240	5 261	152	19 443	9	81	134	134	26
	М	12 580	2 635	47	9 725	5	36	60	58	14
	Ж	12 660	2 626	105	9 718	4	45	74	76	12
Ново Горажде	У	2 915	1 319	2	1 563	-	-	19	5	7
	М	1 500	662	1	822	-	-	9	3	3
	Ж	1 415	657	1	741	-	-	10	2	4
Осмаци	У	5 546	2 647	4	2 848	-	1	41	1	4
	М	2 779	1 303	-	1 446	-	1	26	1	2
	Ж	2 767	1 344	4	1 402	-	-	15	-	2
Оштра Лука	У	2 705	26	131	2 503	2	4	23	13	3
	М	1 386	8	62	1 290	1	3	15	5	2
	Ж	1 319	18	69	1 213	1	1	8	8	1
Пале	У	20 359	160	116	19 901	15	47	53	56	11
	М	9 744	83	30	9 546	9	23	24	22	7
	Ж	10 615	77	86	10 355	6	24	29	34	4
Пелагићево	У	4 358	13	1 180	3 152	-	1	5	2	5
	М	2 151	3	578	1 566	-	-	3	-	1
	Ж	2 207	10	602	1 586	-	1	2	2	4
Петровац	У	354	-	-	352	-	2	-	-	-
	М	169	-	-	168	-	1	-	-	-
	Ж	185	-	-	184	-	1	-	-	-
Петрово	У	6 317	7	35	6 221	1	10	20	19	4
	М	3 043	2	10	3 004	1	7	8	9	2
	Ж	3 274	5	25	3 217	-	3	12	10	2
Приједор	У	80 916	22 271	1 544	53 842	84	511	1 506	784	374
	М	39 418	10 662	587	26 540	48	277	722	325	257
	Ж	41 498	11 609	957	27 302	36	234	784	459	117
Прњавор	У	34 357	2 776	645	29 944	25	102	611	223	31
	М	16 675	1 337	255	14 579	11	65	317	98	13
	Ж	17 682	1 439	390	15 365	14	37	294	125	18
Рибник	У	5 851	-	7	5 824	-	3	12	3	2
	М	2 900	-	1	2 886	-	2	8	1	2
	Ж	2 951	-	6	2 938	-	1	4	2	-
Рогатица	У	10 302	1 006	16	9 199	2	20	48	7	4
	М	5 053	517	1	4 492	2	13	21	4	3
	Ж	5 249	489	15	4 707	-	7	27	3	1
Рудо	У	7 578	588	3	6 968	1	11	-	3	4
	М	3 840	306	1	3 521	1	9	-	2	-
	Ж	3 738	282	2	3 447	-	2	-	1	4
Соколац	У	11 620	620	23	10 897	2	14	30	20	14
	М	5 723	325	3	5 356	-	11	16	9	3
	Ж	5 897	295	20	5 541	2	3	14	11	11
Србац	У	16 933	399	153	16 110	7	46	95	95	28
	М	8 295	184	37	7 932	5	28	50	46	13
	Ж	8 638	215	116	8 178	2	18	45	49	15

5. Становништво према вјероисповјести и полу, градови / општине

(наставак)

Територија	Пол	УКУПНО	Исламска	Католичка	Православна	Агностици	Атеисти	Остали	Не изјашњава се	Непознато
Сребреница	У	11 698	6 134	17	5 418	1	14	72	22	20
	М	5 714	2 916	7	2 721	-	10	36	10	14
	Ж	5 984	3 218	10	2 697	1	4	36	12	6
Теслић	У	37 236	6 932	1 292	28 140	37	167	316	309	43
	М	17 894	3 410	552	13 523	15	89	148	136	21
	Ж	19 342	3 522	740	14 617	22	78	168	173	22
Требиње	У	28 239	848	293	26 669	32	118	95	170	14
	М	13 760	415	90	13 054	14	62	42	75	8
	Ж	14 479	433	203	13 615	18	56	53	95	6
Трново	У	1 983	802	15	1 135	3	7	17	4	-
	М	953	395	2	537	2	5	9	3	-
	Ж	1 030	407	13	598	1	2	8	1	-
Угљевик	У	15 118	2 002	39	13 016	1	22	2	23	13
	М	7 626	977	7	6 602	1	16	1	11	11
	Ж	7 492	1 025	32	6 414	-	6	1	12	2
Фоча	У	17 580	1 173	64	16 163	3	34	104	27	12
	М	8 880	630	20	8 138	1	19	53	13	6
	Ж	8 700	543	44	8 025	2	15	51	14	6
Хан Пијесак	У	3 445	435	5	2 998	1	1	5	-	-
	М	1 632	212	-	1 416	-	1	3	-	-
	Ж	1 813	223	5	1 582	1	-	2	-	-
Чајниче	У	4 679	836	5	3 812	1	4	16	1	4
	М	2 347	440	-	1 895	-	3	7	1	1
	Ж	2 332	396	5	1 917	1	1	9	-	3
Челинац	У	15 117	406	58	14 538	8	23	44	30	10
	М	7 477	203	14	7 205	4	12	20	15	4
	Ж	7 640	203	44	7 333	4	11	24	15	6
Шамац	У	16 308	976	2 091	12 833	18	81	144	147	18
	М	7 908	471	969	6 262	8	56	68	64	10
	Ж	8 400	505	1 122	6 571	10	25	76	83	8
Шековићи	У	6 323	107	7	6 188	1	6	1	4	9
	М	3 103	54	-	3 035	1	5	1	3	4
	Ж	3 220	53	7	3 153	-	1	-	1	5
Шипово	У	9 969	583	18	9 298	-	13	32	19	6
	М	5 046	295	2	4 709	-	9	17	10	4
	Ж	4 923	288	16	4 589	-	4	15	9	2

6. Становништво према матерњем језику и полу, градови / општине

Територија	Пол	УКУПНО	Босански	Хрватски	Српски	Остали	Непознато
РЕПУБЛИКА СРПСКА	У	1 170 342	150 221	17 315	982 480	17 824	2 502
	М	571 812	73 026	7 870	481 743	8 017	1 156
	Ж	598 530	77 195	9 445	500 737	9 807	1 346
Бања Лука	У	180 053	6 792	1 621	166 022	5 207	411
	М	86 510	3 152	586	80 369	2 214	189
	Ж	93 543	3 640	1 035	85 653	2 993	222
Берковићи	У	2 041	155	4	1 875	5	2
	М	1 032	87	1	942	2	-
	Ж	1 009	68	3	933	3	2
Бијељина	У	103 874	11 651	134	90 547	1 418	124
	М	50 760	5 712	34	44 290	673	51
	Ж	53 114	5 939	100	46 257	745	73
Билећа	У	10 607	21	6	10 534	32	14
	М	5 346	14	-	5 307	18	7
	Ж	5 261	7	6	5 227	14	7
Братунац	У	18 651	6 596	10	11 930	69	46
	М	9 210	3 217	2	5 937	33	21
	Ж	9 441	3 379	8	5 993	36	25
Брод	У	15 720	1 397	2 842	11 154	283	44
	М	7 670	680	1 369	5 490	111	20
	Ж	8 050	717	1 473	5 664	172	24
Вишеград	У	10 118	887	6	8 981	66	178
	М	4 834	449	-	4 351	32	2
	Ж	5 284	438	6	4 630	34	176
Власеница	У	10 657	3 372	7	7 160	89	29
	М	5 193	1 648	2	3 493	36	14
	Ж	5 464	1 724	5	3 667	53	15
Вуковина	У	4 363	2 098	663	1 471	116	15
	М	2 185	1 062	326	727	68	2
	Ж	2 178	1 036	337	744	48	13
Гацко	У	8 710	331	4	8 356	9	10
	М	4 423	178	4	4 234	5	2
	Ж	4 287	153	-	4 122	4	8
Градишка	У	49 196	6 335	358	41 393	1 025	85
	М	23 944	3 083	120	20 221	481	39
	Ж	25 252	3 252	238	21 172	544	46
Дервента	У	25 922	1 791	1 861	21 749	447	74
	М	12 629	857	950	10 593	196	33
	Ж	13 293	934	911	11 156	251	41
Добој	У	68 514	14 749	869	51 338	1 380	178
	М	33 222	7 085	378	25 045	644	70
	Ж	35 292	7 664	491	26 293	736	108
Доњи Жабар	У	3 669	11	985	2 652	15	6
	М	1 853	3	497	1 345	4	4
	Ж	1 816	8	488	1 307	11	2
Зворник	У	54 407	16 813	29	37 330	116	119
	М	26 803	8 218	2	18 483	48	52
	Ж	27 604	8 595	27	18 847	68	67
Источна Илиџа	У	14 437	691	76	13 532	125	13
	М	6 905	322	24	6 502	50	7
	Ж	7 532	369	52	7 030	75	6

6. Становништво према матерњем језику и полу, градови / општине

(наставак)

Територија	Пол	УКУПНО	Босански	Хрватски	Српски	Остали	Непознато
Источни Дрвар	У	66	-	1	65	-	-
	М	44	-	-	44	-	-
	Ж	22	-	1	21	-	-
Источни Мостар	У	244	78	11	152	-	3
	М	138	45	8	84	-	1
	Ж	106	33	3	68	-	2
Источни Стари Град	У	1 116	44	1	1 063	6	2
	М	552	27	-	521	2	2
	Ж	564	17	1	542	4	-
Источно Ново Сарајево	У	10 401	71	44	10 078	199	9
	М	4 936	29	14	4 805	86	2
	Ж	5 465	42	30	5 273	113	7
Језеро	У	1 039	252	3	782	1	1
	М	534	118	2	412	1	1
	Ж	505	134	1	370	-	-
Калиновик	У	1 962	37	3	1 907	11	4
	М	950	15	1	924	8	2
	Ж	1 012	22	2	983	3	2
Кнежево	У	9 368	404	17	8 909	30	8
	М	4 632	185	4	4 431	8	4
	Ж	4 736	219	13	4 478	22	4
Козарска Дубица	У	20 681	1 922	151	18 376	209	23
	М	10 094	927	39	9 029	89	10
	Ж	10 587	995	112	9 347	120	13
Костајница	У	5 645	1 283	72	4 175	112	3
	М	2 780	626	24	2 078	51	1
	Ж	2 865	657	48	2 097	61	2
Котор Варош	У	18 361	4 517	714	12 926	181	23
	М	9 007	2 173	357	6 387	75	15
	Ж	9 354	2 344	357	6 539	106	8
Крупа на Уни	У	1 560	3	3	1 554	-	-
	М	841	1	-	840	-	-
	Ж	719	2	3	714	-	-
Купрес	У	293	-	-	290	3	-
	М	157	-	-	155	2	-
	Ж	136	-	-	135	1	-
Лакташи	У	34 210	112	175	33 263	578	82
	М	16 905	58	60	16 465	286	36
	Ж	17 305	54	115	16 798	292	46
Лопаре	У	14 689	1 315	23	13 299	28	24
	М	7 377	648	1	6 707	9	12
	Ж	7 312	667	22	6 592	19	12
Љубиње	У	3 319	10	7	3 295	3	4
	М	1 633	5	2	1 623	1	2
	Ж	1 686	5	5	1 672	2	2
Милићи	У	10 445	3 541	4	6 880	9	11
	М	5 252	1 751	1	3 495	1	4
	Ж	5 193	1 790	3	3 385	8	7
Модрича	У	24 490	3 008	1 246	19 633	470	133
	М	11 969	1 426	624	9 640	208	71
	Ж	12 521	1 582	622	9 993	262	62

6. Становништво према матерњем језику и полу, градови / општине

(наставак)

Територија	Пол	УКУПНО	Босански	Хрватски	Српски	Остали	Непознато
Мркоњић Град	У	15 926	358	85	15 370	97	16
	М	7 660	172	37	7 392	52	7
	Ж	8 266	186	48	7 978	45	9
Невесиње	У	12 542	507	14	11 987	17	17
	М	6 236	261	5	5 961	4	5
	Ж	6 306	246	9	6 026	13	12
Нови Град	У	25 240	5 260	79	19 602	263	36
	М	12 580	2 630	17	9 805	108	20
	Ж	12 660	2 630	62	9 797	155	16
Ново Горажде	У	2 915	1 338	1	1 564	4	8
	М	1 500	671	-	823	3	3
	Ж	1 415	667	1	741	1	5
Осмаци	У	5 546	2 680	3	2 850	8	5
	М	2 779	1 323	1	1 452	1	2
	Ж	2 767	1 357	2	1 398	7	3
Оштра Лука	У	2 705	39	92	2 540	32	2
	М	1 386	16	43	1 309	16	2
	Ж	1 319	23	49	1 231	16	-
Пале	У	20 359	170	31	20 039	108	11
	М	9 744	89	6	9 599	42	8
	Ж	10 615	81	25	10 440	66	3
Пелагићево	У	4 358	24	1 159	3 140	30	5
	М	2 151	6	571	1 561	12	1
	Ж	2 207	18	588	1 579	18	4
Петровац	У	354	-	-	353	1	-
	М	169	-	-	169	-	-
	Ж	185	-	-	184	1	-
Петрово	У	6 317	7	12	6 252	41	5
	М	3 043	4	2	3 020	15	2
	Ж	3 274	3	10	3 232	26	3
Приједор	У	80 916	22 548	639	55 452	1 883	394
	М	39 418	10 781	284	27 205	879	269
	Ж	41 498	11 767	355	28 247	1 004	125
Прњавор	У	34 357	2 792	171	30 213	1 131	50
	М	16 675	1 344	59	14 687	565	20
	Ж	17 682	1 448	112	15 526	566	30
Рибник	У	5 851	3	2	5 830	13	3
	М	2 900	1	-	2 891	5	3
	Ж	2 951	2	2	2 939	8	-
Рогатица	У	10 302	1 022	7	9 233	35	5
	М	5 053	525	1	4 508	17	2
	Ж	5 249	497	6	4 725	18	3
Рудо	У	7 578	586	-	6 979	8	5
	М	3 840	308	-	3 527	3	2
	Ж	3 738	278	-	3 452	5	3
Соколац	У	11 620	645	8	10 911	35	21
	М	5 723	340	1	5 366	9	7
	Ж	5 897	305	7	5 545	26	14
Србац	У	16 933	389	54	16 269	180	41
	М	8 295	181	8	7 994	91	21
	Ж	8 638	208	46	8 275	89	20

6. Становништво према матерњем језику и полу, градови / општине

(наставак)

Територија	Пол	УКУПНО	Босански	Хрватски	Српски	Остали	Непознато
Сребреница	У	11 698	6 145	6	5 469	49	29
	М	5 714	2 921	2	2 745	32	14
	Ж	5 984	3 224	4	2 724	17	15
Теслић	У	37 236	7 090	766	28 458	864	58
	М	17 894	3 489	360	13 628	390	27
	Ж	19 342	3 601	406	14 830	474	31
Требиње	У	28 239	860	149	26 940	269	21
	М	13 760	425	66	13 155	101	13
	Ж	14 479	435	83	13 785	168	8
Трново	У	1 983	820	13	1 141	8	1
	М	953	406	5	537	5	-
	Ж	1 030	414	8	604	3	1
Угљевик	У	15 118	2 000	14	13 052	36	16
	М	7 626	975	1	6 622	15	13
	Ж	7 492	1 025	13	6 430	21	3
Фоча	У	17 580	1 182	19	16 299	63	17
	М	8 880	633	3	8 200	35	9
	Ж	8 700	549	16	8 099	28	8
Хан Пијесак	У	3 445	433	3	3 002	7	-
	М	1 632	211	-	1 415	6	-
	Ж	1 813	222	3	1 587	1	-
Чајниче	У	4 679	839	3	3 820	12	5
	М	2 347	441	-	1 898	6	2
	Ж	2 332	398	3	1 922	6	3
Челинац	У	15 117	391	15	14 622	74	15
	М	7 477	195	2	7 247	26	7
	Ж	7 640	196	13	7 375	48	8
Шамац	У	16 308	1 110	2 006	12 894	277	21
	М	7 908	527	964	6 289	116	12
	Ж	8 400	583	1 042	6 605	161	9
Шековићи	У	6 323	104	3	6 196	11	9
	М	3 103	52	-	3 044	4	3
	Ж	3 220	52	3	3 152	7	6
Шипово	У	9 969	592	11	9 332	26	8
	М	5 046	298	-	4 725	17	6
	Ж	4 923	294	11	4 607	9	2

7. Становништво старо 15 и више година према законском брачном стању и полу, градови / општине

(наставак)

Територија	Пол	УКУПНО	Никад ожењен/удата	Ожењен/удата	Разведен/разведена	Удовац/удовица
РЕПУБЛИКА СРПСКА	У	1 005 535	269 618	576 151	36 228	123 538
	М	487 292	160 658	286 075	16 573	23 986
	Ж	518 243	108 960	290 076	19 655	99 552
Бања Лука	У	153 659	44 476	86 277	7 030	15 876
	М	73 026	24 418	42 812	2 821	2 975
	Ж	80 633	20 058	43 465	4 209	12 901
Берковићи	У	1 684	420	1 003	13	248
	М	845	270	505	10	60
	Ж	839	150	498	3	188
Бијељина	У	88 664	23 319	51 361	3 600	10 384
	М	42 935	13 598	25 533	1 630	2 174
	Ж	45 729	9 721	25 828	1 970	8 210
Билећа	У	9 036	2 973	4 916	98	1 049
	М	4 536	1 866	2 452	37	181
	Ж	4 500	1 107	2 464	61	868
Братунац	У	15 912	4 258	9 101	437	2 116
	М	7 785	2 665	4 580	192	348
	Ж	8 127	1 593	4 521	245	1 768
Брод	У	13 506	3 359	7 774	660	1 713
	М	6 510	2 013	3 884	318	295
	Ж	6 996	1 346	3 890	342	1 418
Вишеград	У	8 950	2 371	4 939	258	1 382
	М	4 259	1 410	2 448	116	285
	Ж	4 691	961	2 491	142	1 097
Власеница	У	9 131	2 582	5 112	304	1 133
	М	4 393	1 528	2 529	136	200
	Ж	4 738	1 054	2 583	168	933
Вукосавље	У	3 701	880	2 229	113	479
	М	1 852	580	1 120	65	87
	Ж	1 849	300	1 109	48	392
Гацко	У	7 337	2 285	4 080	122	850
	М	3 691	1 409	2 060	58	164
	Ж	3 646	876	2 020	64	686
Градишка	У	42 640	10 836	24 533	1 821	5 450
	М	20 635	6 475	12 274	834	1 052
	Ж	22 005	4 361	12 259	987	4 398
Дервента	У	22 345	5 414	13 256	881	2 794
	М	10 830	3 274	6 613	428	515
	Ж	11 515	2 140	6 643	453	2 279
Добој	У	58 805	14 088	34 593	2 556	7 568
	М	28 207	8 582	17 064	1 167	1 394
	Ж	30 598	5 506	17 529	1 389	6 174
Доњи Жабар	У	3 139	807	1 839	96	397
	М	1 578	502	939	57	80
	Ж	1 561	305	900	39	317
Зворник	У	45 697	11 170	27 935	1 382	5 210
	М	22 384	6 881	13 866	641	996
	Ж	23 313	4 289	14 069	741	4 214
Источна Илиџа	У	12 477	3 538	6 885	435	1 619
	М	5 939	2 006	3 452	190	291
	Ж	6 538	1 532	3 433	245	1 328

7. Становништво старо 15 и више година према законском брачном стању и полу, градови / општине

(наставак)

Територија	Пол	УКУПНО	Никад ожењен/удата	Ожењен/удата	Разведен/разведена	Удовац/удовица
Источни Дрвар	У	65	25	29	4	7
	М	43	23	18	1	1
	Ж	22	2	11	3	6
Источни Мостар	У	213	66	108	3	36
	М	120	47	59	3	11
	Ж	93	19	49	-	25
Источни Стари Град	У	1 004	278	526	24	176
	М	488	176	267	17	28
	Ж	516	102	259	7	148
Источно Ново Сарајево	У	8 824	2 537	4 808	346	1 133
	М	4 165	1 437	2 400	117	211
	Ж	4 659	1 100	2 408	229	922
Језеро	У	902	228	528	22	124
	М	465	150	269	17	29
	Ж	437	78	259	5	95
Калиновик	У	1 769	559	917	25	268
	М	871	342	457	16	56
	Ж	898	217	460	9	212
Кнежево	У	8 016	2 226	4 651	135	1 004
	М	3 937	1 449	2 229	66	193
	Ж	4 079	777	2 422	69	811
Козарска Дубица	У	18 231	4 854	9 916	866	2 595
	М	8 845	2 998	4 933	417	497
	Ж	9 386	1 856	4 983	449	2 098
Костајница	У	4 975	1 300	2 814	229	632
	М	2 437	785	1 401	120	131
	Ж	2 538	515	1 413	109	501
Котор Варош	У	15 368	4 379	8 934	338	1 717
	М	7 454	2 656	4 294	160	344
	Ж	7 914	1 723	4 640	178	1 373
Крупа на Уни	У	1 381	438	698	26	219
	М	753	332	350	18	53
	Ж	628	106	348	8	166
Купрес	У	266	58	155	4	49
	М	139	44	76	4	15
	Ж	127	14	79	-	34
Лакташи	У	28 847	7 570	17 237	986	3 054
	М	14 165	4 519	8 584	466	596
	Ж	14 682	3 051	8 653	520	2 458
Лопаре	У	12 938	3 447	7 406	489	1 596
	М	6 467	2 115	3 689	269	394
	Ж	6 471	1 332	3 717	220	1 202
Љубиње	У	2 898	857	1 652	14	375
	М	1 423	544	825	5	49
	Ж	1 475	313	827	9	326
Милићи	У	9 001	2 545	5 135	222	1 099
	М	4 512	1 612	2 573	119	208
	Ж	4 489	933	2 562	103	891
Модрича	У	21 096	5 320	12 303	816	2 657
	М	10 240	3 171	6 161	393	515
	Ж	10 856	2 149	6 142	423	2 142

7. Становништво старо 15 и више година према законском брачном стању и полу, градови / општине

(наставак)

Територија	Пол	УКУПНО	Никад ожењен/удата	Ожењен/удата	Разведен/разведена	Удовац/удовица
Мркоњић Град	У	13 701	3 345	8 153	286	1 917
	М	6 548	2 121	3 909	134	384
	Ж	7 153	1 224	4 244	152	1 533
Невесинје	У	10 674	3 318	5 863	119	1 374
	М	5 289	2 050	2 946	61	232
	Ж	5 385	1 268	2 917	58	1 142
Нови Град	У	22 126	6 017	12 387	788	2 934
	М	10 935	3 737	6 164	407	627
	Ж	11 191	2 280	6 223	381	2 307
Ново Горажде	У	2 637	755	1 495	71	316
	М	1 374	471	760	42	101
	Ж	1 263	284	735	29	215
Осмаци	У	4 710	1 170	2 936	143	461
	М	2 343	716	1 448	81	98
	Ж	2 367	454	1 488	62	363
Оштра Лука	У	2 305	694	1 192	63	356
	М	1 174	463	579	49	83
	Ж	1 131	231	613	14	273
Пале	У	17 661	5 235	9 649	581	2 196
	М	8 344	2 897	4 795	236	416
	Ж	9 317	2 338	4 854	345	1 780
Пелагићево	У	3 895	876	2 221	150	648
	М	1 917	560	1 146	86	125
	Ж	1 978	316	1 075	64	523
Петровац	У	302	76	156	10	60
	М	142	45	79	7	11
	Ж	160	31	77	3	49
Петрово	У	5 575	1 238	3 308	198	831
	М	2 673	809	1 603	97	164
	Ж	2 902	429	1 705	101	667
Приједор	У	70 732	19 719	39 007	2 949	9 057
	М	34 162	11 552	19 500	1 349	1 761
	Ж	36 570	8 167	19 507	1 600	7 296
Прњавор	У	29 403	7 253	17 408	945	3 797
	М	14 149	4 456	8 523	465	705
	Ж	15 254	2 797	8 885	480	3 092
Рибник	У	5 058	1 267	2 858	98	835
	М	2 498	847	1 422	52	177
	Ж	2 560	420	1 436	46	658
Рогатица	У	8 918	2 276	5 101	250	1 291
	М	4 351	1 368	2 588	109	286
	Ж	4 567	908	2 513	141	1 005
Рудо	У	6 682	1 768	3 978	123	813
	М	3 367	1 133	1 989	69	176
	Ж	3 315	635	1 989	54	637
Соколац	У	10 049	2 783	5 605	310	1 351
	М	4 907	1 646	2 826	137	298
	Ж	5 142	1 137	2 779	173	1 053
Србац	У	14 551	3 628	8 395	549	1 979
	М	7 089	2 229	4 196	294	370
	Ж	7 462	1 399	4 199	255	1 609

7. Становништво старо 15 и више година према законском брачном стању и полу, градови / општине

(наставак)

Територија	Пол	УКУПНО	Никад ожењен/удата	Ожењен/удата	Разведен/разведена	Удовац/удовица
Сребреница	У	10 212	2 731	5 620	278	1 583
	М	4 952	1 713	2 850	145	244
	Ж	5 260	1 018	2 770	133	1 339
Теслић	У	31 305	7 871	18 475	1 100	3 859
	М	14 814	4 848	8 742	472	752
	Ж	16 491	3 023	9 733	628	3 107
Требиње	У	23 982	6 799	13 737	515	2 931
	М	11 546	4 055	6 824	203	464
	Ж	12 436	2 744	6 913	312	2 467
Трново	У	1 784	496	929	46	313
	М	848	288	479	24	57
	Ж	936	208	450	22	256
Угљевик	У	12 964	3 317	7 777	435	1 435
	М	6 513	2 043	3 897	220	353
	Ж	6 451	1 274	3 880	215	1 082
Фоча	У	15 468	4 471	8 534	455	2 008
	М	7 768	2 734	4 368	241	425
	Ж	7 700	1 737	4 166	214	1 583
Хан Пијесак	У	3 060	882	1 591	122	465
	М	1 429	485	808	55	81
	Ж	1 631	397	783	67	384
Чајниче	У	4 065	1 163	2 257	99	546
	М	2 040	734	1 140	54	112
	Ж	2 025	429	1 117	45	434
Челинац	У	12 852	3 687	7 528	281	1 356
	М	6 297	2 238	3 664	141	254
	Ж	6 555	1 449	3 864	140	1 102
Шамац	У	14 308	3 591	8 163	531	2 023
	М	6 877	2 160	4 098	247	372
	Ж	7 431	1 431	4 065	284	1 651
Шековићи	У	5 525	1 477	3 107	189	752
	М	2 710	890	1 526	99	195
	Ж	2 815	587	1 581	90	557
Шипово	У	8 554	2 252	5 071	189	1 042
	М	4 307	1 493	2 490	89	235
	Ж	4 247	759	2 581	100	807

8. Женско становништво старо 15 и више година према укупном броју живорођене дјеце, градови / општине

Територија	УКУПНО	Није рађала	Једно дијете	Двоје дјеце	Троје дјеце	Четворо дјеце	Петоро или више дјеце
РЕПУБЛИКА СРПСКА	518 243	131 752	69 805	201 271	75 481	22 659	17 275
Бања Лука	80 633	22 958	13 545	32 459	8 070	2 049	1 552
Берковићи	839	198	72	239	217	76	37
Бијељина	45 729	11 452	6 922	19 232	5 831	1 410	882
Билећа	4 500	1 303	374	1 326	977	351	169
Братунац	8 127	2 067	856	2 792	1 431	492	489
Брод	6 996	1 822	987	2 580	1 080	303	224
Вишеград	4 691	1 278	536	1 848	712	194	123
Власеница	4 738	1 293	547	1 665	713	266	254
Вукосавље	1 849	419	236	559	347	148	140
Гацко	3 646	1 080	325	1 059	776	273	133
Градишка	22 005	5 312	3 293	8 900	3 006	817	677
Дервента	11 515	2 841	1 633	4 439	1 724	506	372
Добој	30 598	7 244	4 512	12 173	4 326	1 337	1 006
Доњи Жабар	1 561	394	205	593	250	69	50
Зворник	23 313	5 530	2 647	8 830	4 031	1 267	1 008
Источна Илиџа	6 538	1 897	1 017	2 779	680	111	54
Источни Дрвар	22	5	4	10	3	-	-
Источни Мостар	93	25	8	33	15	5	7
Источни Стари Град	516	122	53	228	83	23	7
Источно Ново Сарајево	4 659	1 372	832	1 900	443	82	30
Језеро	437	111	41	148	77	34	26
Калиновик	898	250	62	319	171	53	43
Кнежево	4 079	868	329	1 392	808	317	365
Козарска Дубица	9 386	2 106	1 478	4 143	1 200	294	165
Костајница	2 538	632	460	1 052	277	70	47
Котор Варош	7 914	2 052	706	2 402	1 502	635	617
Крупа на Уни	628	110	58	192	142	61	65
Купрес	127	24	13	40	27	13	10
Лакташи	14 682	3 589	2 036	6 184	2 018	549	306
Лопаре	6 471	1 679	737	2 505	1 040	301	209
Љубиње	1 475	377	102	553	328	74	41
Милићи	4 489	1 235	405	1 495	838	277	239
Модрича	10 856	2 736	1 389	4 165	1 652	548	366
Мркоњић Град	7 153	1 571	720	2 860	1 314	393	295
Невесиње	5 385	1 490	478	1 754	1 064	395	204
Нови Град	11 191	2 605	1 568	4 409	1 483	583	543
Ново Горажде	1 263	405	147	422	192	55	42
Осмаци	2 367	570	227	797	427	171	175
Оштра Лука	1 131	235	79	344	266	105	102
Пале	9 317	2 843	1 269	3 827	1 048	235	95
Пелагићево	1 978	467	240	665	364	133	109
Петровац	160	34	23	82	19	2	-
Петрово	2 902	581	407	1 379	379	91	65
Приједор	36 570	9 358	5 181	13 567	5 168	1 761	1 535
Прњавор	15 254	3 458	1 922	6 044	2 451	769	610
Рибник	2 560	493	226	909	572	198	162
Рогатица	4 567	1 126	505	1 710	824	259	143
Рудо	3 315	769	299	1 350	604	201	92
Соколац	5 142	1 278	646	2 140	768	206	104
Србац	7 462	1 710	1 066	3 026	1 137	306	217
Сребреница	5 260	1 385	519	1 722	914	358	362

8. Женско становништво старо 15 и више година према укупном броју живорођене дјеце, градови / општине (наставак)

Територија	УКУПНО	Није рађала	Једно дијете	Двоје дјеце	Троје дјеце	Четворо дјеце	Петоро или више дјеце
Теслић	16 491	3 716	1 963	5 747	2 955	1 010	1 100
Требиње	12 436	3 394	1 415	4 888	2 131	463	145
Трново	936	243	114	376	136	45	22
Угљевик	6 451	1 598	797	2 613	1 018	264	161
Фоча	7 700	2 037	829	2 985	1 283	348	218
Хан Пијесак	1 631	391	200	636	282	75	47
Чајниче	2 025	525	203	677	408	140	72
Челинац	6 555	1 600	640	2 447	1 172	385	311
Шамац	7 431	1 848	1 094	3 141	962	235	151
Шековићи	2 815	667	241	982	558	193	174
Шипово	4 247	974	367	1 538	787	275	306

9. Становништво старо 10 и више година према писмености и полу, градови / општине

Територија	Пол	УКУПНО	Неписмено	Процент неписмених	Непознато
РЕПУБЛИКА СРПСКА	У	1 062 861	34 928	3,29	10 476
	М	516 703	4 987	0,97	3 675
	Ж	546 158	29 941	5,48	6 801
Бања Лука	У	162 106	3 503	2,16	1 192
	М	77 356	509	0,66	413
	Ж	84 750	2 994	3,53	779
Берковићи	У	1 824	47	2,58	27
	М	916	1	0,11	10
	Ж	908	46	5,07	17
Бијељина	У	94 007	2 541	2,70	916
	М	45 652	413	0,90	302
	Ж	48 355	2 128	4,40	614
Билећа	У	9 644	144	1,49	83
	М	4 830	31	0,64	27
	Ж	4 814	113	2,35	56
Братунац	У	16 773	865	5,16	239
	М	8 235	82	1,00	80
	Ж	8 538	783	9,17	159
Брод	У	14 277	330	2,31	178
	М	6 911	53	0,77	59
	Ж	7 366	277	3,76	119
Вишеград	У	9 381	358	3,82	91
	М	4 478	35	0,78	32
	Ж	4 903	323	6,59	59
Власеница	У	9 649	350	3,63	185
	М	4 669	49	1,05	65
	Ж	4 980	301	6,04	120
Вуковина	У	3 950	196	4,96	76
	М	1 975	31	1,57	29
	Ж	1 975	165	8,35	47
Гацко	У	7 864	110	1,40	71
	М	3 987	10	0,25	24
	Ж	3 877	100	2,58	47
Градишка	У	44 972	1 526	3,39	423
	М	21 810	204	0,94	163
	Ж	23 162	1 322	5,71	260
Дервента	У	23 629	812	3,44	368
	М	11 467	120	1,05	135
	Ж	12 162	692	5,69	233
Добој	У	62 056	1 979	3,19	481
	М	29 964	270	0,90	166
	Ж	32 092	1 709	5,33	315
Доњи Жабар	У	3 352	128	3,82	81
	М	1 685	26	1,54	33
	Ж	1 667	102	6,12	48
Зворник	У	48 535	2 055	4,23	666
	М	23 809	245	1,03	204
	Ж	24 726	1 810	7,32	462
Источна Илиџа	У	13 131	171	1,30	67
	М	6 250	22	0,35	21
	Ж	6 881	149	2,17	46

9. Становништво старо 10 и више година према писмености и полу, градови / општине (наставак)

Територија	Пол	УКУПНО	Неписмено	Процент неписмених	Непознато
Источни Дрвар	У	65	2	3,08	-
	М	43	-	-	-
	Ж	22	2	9,09	-
Источни Мостар	У	226	19	8,41	-
	М	128	1	0,78	-
	Ж	98	18	18,37	-
Источни Стари Град	У	1 033	40	3,87	6
	М	505	3	0,59	2
	Ж	528	37	7,01	4
Источно Ново Сарајево	У	9 302	80	0,86	36
	М	4 402	14	0,32	12
	Ж	4 900	66	1,35	24
Језеро	У	951	43	4,52	6
	М	492	7	1,42	2
	Ж	459	36	7,84	4
Калиновик	У	1 845	86	4,66	12
	М	895	5	0,56	5
	Ж	950	81	8,53	7
Кнежево	У	8 558	971	11,35	78
	М	4 209	146	3,47	32
	Ж	4 349	825	18,97	46
Козарска Дубица	У	19 095	590	3,09	124
	М	9 296	77	0,83	48
	Ж	9 799	513	5,24	76
Костајница	У	5 201	115	2,21	34
	М	2 553	14	0,55	15
	Ж	2 648	101	3,81	19
Котор Варош	У	16 533	1 042	6,30	216
	М	8 069	148	1,83	73
	Ж	8 464	894	10,56	143
Крупа на Уни	У	1 456	145	9,96	4
	М	786	21	2,67	1
	Ж	670	124	18,51	3
Купрес	У	280	81	28,93	1
	М	147	27	18,37	-
	Ж	133	54	40,60	1
Лакташи	У	30 705	752	2,45	314
	М	15 132	117	0,77	117
	Ж	15 573	635	4,08	197
Лопаре	У	13 599	680	5,00	156
	М	6 831	123	1,80	62
	Ж	6 768	557	8,23	94
Љубиње	У	3 046	49	1,61	22
	М	1 502	5	0,33	7
	Ж	1 544	44	2,85	15
Милићи	У	9 487	399	4,21	157
	М	4 761	51	1,07	42
	Ж	4 726	348	7,36	115
Модрича	У	22 419	736	3,28	346
	М	10 910	119	1,09	128
	Ж	11 509	617	5,36	218

9. Становништво старо 10 и више година према писмености и полу, градови / општине (наставак)

Територија	Пол	УКУПНО	Неписмено	Процент неписмених	Непознато
Мркоњић Град	У	14 541	821	5,65	177
	М	6 944	95	1,37	65
	Ж	7 597	726	9,56	112
Невесиње	У	11 346	305	2,69	95
	М	5 615	32	0,57	40
	Ж	5 731	273	4,76	55
Нови Град	У	23 292	666	2,86	265
	М	11 576	106	0,92	96
	Ж	11 716	560	4,78	169
Ново Горажде	У	2 718	76	2,80	16
	М	1 408	5	0,36	3
	Ж	1 310	71	5,42	13
Осмаци	У	5 021	264	5,26	41
	М	2 498	29	1,16	15
	Ж	2 523	235	9,31	26
Оштра Лука	У	2 468	196	7,94	19
	М	1 264	32	2,53	10
	Ж	1 204	164	13,62	9
Пале	У	18 603	293	1,58	99
	М	8 848	40	0,45	31
	Ж	9 755	253	2,59	68
Пелагићево	У	4 076	179	4,39	132
	М	2 009	29	1,44	59
	Ж	2 067	150	7,26	73
Петровац	У	323	6	1,86	1
	М	151	-	-	1
	Ж	172	6	3,49	-
Петрово	У	5 831	245	4,20	35
	М	2 793	28	1,00	13
	Ж	3 038	217	7,14	22
Приједор	У	74 375	2 172	2,92	816
	М	36 023	422	1,17	283
	Ж	38 352	1 750	4,56	533
Прњавор	У	31 231	1 408	4,51	223
	М	15 075	203	1,35	90
	Ж	16 156	1 205	7,46	133
Рибник	У	5 365	456	8,50	41
	М	2 649	69	2,60	13
	Ж	2 716	387	14,25	28
Рогатица	У	9 327	351	3,76	110
	М	4 558	38	0,83	24
	Ж	4 769	313	6,56	86
Рудо	У	6 979	155	2,22	40
	М	3 524	27	0,77	16
	Ж	3 455	128	3,70	24
Соколац	У	10 588	231	2,18	69
	М	5 194	25	0,48	29
	Ж	5 394	206	3,82	40
Србац	У	15 404	539	3,50	250
	М	7 537	102	1,35	90
	Ж	7 867	437	5,55	160

9. Становништво старо 10 и више година према писмености и полу, градови / општине (наставак)

Територија	Пол	УКУПНО	Неписмено	Процент неписмених	Непознато
Сребреница	У	10 715	627	5,85	134
	М	5 225	64	1,22	26
	Ж	5 490	563	10,26	108
Теслић	У	33 369	1 980	5,93	346
	М	15 840	227	1,43	124
	Ж	17 529	1 753	10,00	222
Требиње	У	25 447	237	0,93	188
	М	12 305	31	0,25	59
	Ж	13 142	206	1,57	129
Трново	У	1 852	76	4,10	12
	М	887	10	1,13	4
	Ж	965	66	6,84	8
Угљевик	У	13 720	451	3,29	98
	М	6 891	68	0,99	37
	Ж	6 829	383	5,61	61
Фоча	У	16 227	391	2,41	128
	М	8 147	51	0,63	51
	Ж	8 080	340	4,21	77
Хан Пијесак	У	3 187	88	2,76	13
	М	1 496	10	0,67	4
	Ж	1 691	78	4,61	9
Чајниче	У	4 289	140	3,26	24
	М	2 164	22	1,02	9
	Ж	2 125	118	5,55	15
Челинац	У	13 636	472	3,46	126
	М	6 711	56	0,83	54
	Ж	6 925	416	6,01	72
Шамац	У	15 072	300	1,99	185
	М	7 273	55	0,76	64
	Ж	7 799	245	3,14	121
Шековићи	У	5 816	427	7,34	65
	М	2 868	83	2,89	27
	Ж	2 948	344	11,67	38
Шипово	У	9 092	431	4,74	72
	М	4 575	49	1,07	29
	Ж	4 517	382	8,46	43

10. Становништво старо 15 и више година према највишој завршеној школи и полу, градови / општине

Територија	Пол	УКУПНО	Без икаквог образовања	Непотпуно основно образовање	Основна школа	Средња школа	Специјализација послје средње школе	Виша школа и први степен факултета	Висока школа /факултет / академија/ универзитет
РЕПУБЛИКА СРПСКА	У	1 005 535	58 651	97 022	212 834	508 414	7 618	33 960	87 036
	М	487 292	9 370	33 465	95 682	280 747	6 324	19 142	42 562
	Ж	518 243	49 281	63 557	117 152	227 667	1 294	14 818	44 474
Бања Лука	У	153 659	5 673	6 483	23 011	83 044	1 552	7 972	25 924
	М	73 026	921	2 117	9 927	42 327	1 261	4 272	12 201
	Ж	80 633	4 752	4 366	13 084	40 717	291	3 700	13 723
Берковићи	У	1 684	104	229	430	771	11	47	92
	М	845	8	74	221	446	11	34	51
	Ж	839	96	155	209	325	-	13	41
Бијељина	У	88 664	3 916	10 740	18 771	43 231	564	3 354	8 088
	М	42 935	650	3 999	8 590	23 560	485	1 805	3 846
	Ж	45 729	3 266	6 741	10 181	19 671	79	1 549	4 242
Билећа	У	9 036	246	747	1 951	4 799	68	434	791
	М	4 536	42	187	867	2 692	56	249	443
	Ж	4 500	204	560	1 084	2 107	12	185	348
Братунац	У	15 912	1 297	1 364	3 893	7 868	77	399	1 014
	М	7 785	166	395	1 769	4 649	61	230	515
	Ж	8 127	1 131	969	2 124	3 219	16	169	499
Брод	У	13 506	586	1 241	2 986	7 331	187	374	801
	М	6 510	90	328	1 248	4 080	160	215	389
	Ж	6 996	496	913	1 738	3 251	27	159	412
Вишеград	У	8 950	576	783	1 626	4 635	137	375	818
	М	4 259	65	203	593	2 672	120	196	410
	Ж	4 691	511	580	1 033	1 963	17	179	408
Власеница	У	9 131	629	758	2 268	4 607	28	200	641
	М	4 393	101	243	993	2 596	21	123	316
	Ж	4 738	528	515	1 275	2 011	7	77	325
Вукосавље	У	3 701	329	719	999	1 504	14	39	97
	М	1 852	69	300	472	919	12	25	55
	Ж	1 849	260	419	527	585	2	14	42
Гацко	У	7 337	268	496	1 356	3 801	269	335	812
	М	3 691	22	135	530	2 151	249	191	413
	Ж	3 646	246	361	826	1 650	20	144	399
Градишка	У	42 640	2 608	4 821	9 626	21 633	192	1 222	2 538
	М	20 635	425	1 832	4 493	11 815	142	658	1 270
	Ж	22 005	2 183	2 989	5 133	9 818	50	564	1 268
Дервента	У	22 345	1 538	2 759	5 260	10 884	120	542	1 242
	М	10 830	281	1 030	2 463	6 033	94	331	598
	Ж	11 515	1 257	1 729	2 797	4 851	26	211	644
Добој	У	58 805	3 364	6 019	13 403	29 051	507	1 827	4 634
	М	28 207	496	1 823	5 750	16 192	448	1 078	2 420
	Ж	30 598	2 868	4 196	7 653	12 859	59	749	2 214
Доњи Жабар	У	3 139	209	707	815	1 261	10	37	100
	М	1 578	37	304	408	739	8	23	59
	Ж	1 561	172	403	407	522	2	14	41
Зворник	У	45 697	3 216	4 702	11 440	21 815	277	1 283	2 964
	М	22 384	484	1 472	5 163	12 776	244	716	1 529
	Ж	23 313	2 732	3 230	6 277	9 039	33	567	1 435

10. Становништво старо 15 и више година према највишој завршеној школи и полу, градови / општине

(наставак)

Територија	Пол	УКУПНО	Без икаквог образовања	Непотпуно основно образовање	Основна школа	Средња школа	Специјализација после средње школе	Виша школа и први степен факултета	Висока школа /факултет / академија/ универзитет
Источна Илиџа	У	12 477	280	550	1 676	7 474	140	513	1 844
	М	5 939	33	65	519	4 082	123	315	802
	Ж	6 538	247	485	1 157	3 392	17	198	1 042
Источни Дрвар	У	65	5	6	9	29	1	5	10
	М	43	-	4	2	24	-	5	8
	Ж	22	5	2	7	5	1	-	2
Источни Мостар	У	213	19	41	38	99	-	2	14
	М	120	1	21	24	65	-	2	7
	Ж	93	18	20	14	34	-	-	7
Источни Стари Град	У	1 004	61	133	166	548	16	27	53
	М	488	5	29	75	329	15	14	21
	Ж	516	56	104	91	219	1	13	32
Источно Ново Сарајево	У	8 824	191	454	1 087	5 073	81	375	1 563
	М	4 165	25	89	356	2 656	69	225	745
	Ж	4 659	166	365	731	2 417	12	150	818
Језеро	У	902	79	105	236	435	1	16	30
	М	465	14	39	109	273	1	10	19
	Ж	437	65	66	127	162	-	6	11
Калиновик	У	1 769	158	175	334	881	16	58	147
	М	871	11	48	122	551	13	41	85
	Ж	898	147	127	212	330	3	17	62
Кнежево	У	8 016	1 390	752	1 918	3 485	12	125	334
	М	3 937	311	318	990	2 026	11	93	188
	Ж	4 079	1 079	434	928	1 459	1	32	146
Козарска Дубица	У	18 231	984	1 894	3 921	9 698	91	644	999
	М	8 845	154	683	1 839	5 259	64	345	501
	Ж	9 386	830	1 211	2 082	4 439	27	299	498
Костајница	У	4 975	163	387	1 117	2 798	23	206	281
	М	2 437	28	132	486	1 545	18	94	134
	Ж	2 538	135	255	631	1 253	5	112	147
Котор Варош	У	15 368	1 503	1 183	3 809	7 807	74	225	767
	М	7 454	282	391	1 797	4 380	52	144	408
	Ж	7 914	1 221	792	2 012	3 427	22	81	359
Крупа на Уни	У	1 381	157	316	524	355	5	11	13
	М	753	19	165	317	236	3	6	7
	Ж	628	138	151	207	119	2	5	6
Купрес	У	266	103	19	53	84	1	2	4
	М	139	33	9	33	59	-	2	3
	Ж	127	70	10	20	25	1	-	1
Лакташи	У	28 847	1 363	2 504	6 602	15 658	169	822	1 729
	М	14 165	229	946	3 078	8 480	141	462	829
	Ж	14 682	1 134	1 558	3 524	7 178	28	360	900
Лопаре	У	12 938	1 235	2 118	3 267	5 477	64	217	560
	М	6 467	243	943	1 670	3 169	45	133	264
	Ж	6 471	992	1 175	1 597	2 308	19	84	296
Љубиње	У	2 898	110	275	619	1 432	81	126	255
	М	1 423	12	64	261	800	72	69	145
	Ж	1 475	98	211	358	632	9	57	110

10. Становништво старо 15 и више година према највишој завршеној школи и полу, градови / општине

(наставак)

Територија	Пол	УКУПНО	Без икаквог образовања	Непотпуно основно образовање	Основна школа	Средња школа	Специјализација послје средње школе	Виша школа и први степен факултета	Висока школа /факултет / академија/ универзитет
Милићи	У	9 001	643	729	2 387	4 441	15	213	573
	М	4 512	96	217	1 038	2 743	10	113	295
	Ж	4 489	547	512	1 349	1 698	5	100	278
Модрича	У	21 096	1 278	2 912	5 255	9 850	132	483	1 186
	М	10 240	241	1 049	2 469	5 470	103	303	605
	Ж	10 856	1 037	1 863	2 786	4 380	29	180	581
Мркоњић Град	У	13 701	1 462	1 769	2 720	6 479	89	350	832
	М	6 548	213	777	1 373	3 500	71	204	410
	Ж	7 153	1 249	992	1 347	2 979	18	146	422
Невесинје	У	10 674	545	1 048	2 193	5 592	56	384	856
	М	5 289	56	265	961	3 261	51	236	459
	Ж	5 385	489	783	1 232	2 331	5	148	397
Нови Град	У	22 126	1 036	2 172	5 660	11 197	104	714	1 243
	М	10 935	171	757	2 691	6 273	75	366	602
	Ж	11 191	865	1 415	2 969	4 924	29	348	641
Ново Горажде	У	2 637	127	162	612	1 533	10	48	145
	М	1 374	21	52	229	952	10	39	71
	Ж	1 263	106	110	383	581	-	9	74
Осмаци	У	4 710	397	552	1 146	2 300	15	65	235
	М	2 343	62	172	495	1 406	12	48	148
	Ж	2 367	335	380	651	894	3	17	87
Оштра Лука	У	2 305	247	352	648	954	13	36	55
	М	1 174	43	154	348	578	11	16	24
	Ж	1 131	204	198	300	376	2	20	31
Пале	У	17 661	606	986	2 570	10 069	247	645	2 538
	М	8 344	80	214	935	5 373	205	389	1 148
	Ж	9 317	526	772	1 635	4 696	42	256	1 390
Пелагићево	У	3 895	290	1 081	1 081	1 264	4	81	94
	М	1 917	46	459	586	726	3	44	53
	Ж	1 978	244	622	495	538	1	37	41
Петровац	У	302	11	28	57	169	-	11	26
	М	142	-	4	23	96	-	6	13
	Ж	160	11	24	34	73	-	5	13
Петрово	У	5 575	403	733	1 114	2 821	79	166	259
	М	2 673	48	180	464	1 664	74	109	134
	Ж	2 902	355	553	650	1 157	5	57	125
Приједор	У	70 732	3 918	6 219	15 121	37 714	666	2 448	4 646
	М	34 162	760	1 948	6 682	20 808	492	1 252	2 220
	Ж	36 570	3 158	4 271	8 439	16 906	174	1 196	2 426
Прњавор	У	29 403	2 654	4 458	7 504	12 669	112	670	1 336
	М	14 149	391	1 948	3 697	7 015	83	388	627
	Ж	15 254	2 263	2 510	3 807	5 654	29	282	709
Рибник	У	5 058	680	641	1 275	2 154	14	99	195
	М	2 498	118	249	651	1 291	13	68	108
	Ж	2 560	562	392	624	863	1	31	87
Рогатица	У	8 918	633	799	1 761	4 652	56	315	702
	М	4 351	89	239	717	2 694	49	209	354
	Ж	4 567	544	560	1 044	1 958	7	106	348

10. Становништво старо 15 и више година према највишој завршеној школи и полу, градови / општине

(наставак)

Територија	Пол	УКУПНО	Без икаквог образовања	Непотпуно основно образовање	Основна школа	Средња школа	Специјализација после средње школе	Виша школа и први степен факултета	Висока школа /факултет / академија/ универзитет
Рудо	У	6 682	279	719	1 332	3 609	12	277	454
	М	3 367	38	197	514	2 200	11	175	232
	Ж	3 315	241	522	818	1 409	1	102	222
Соколац	У	10 049	392	747	1 790	5 543	71	393	1 113
	М	4 907	52	207	720	3 105	57	237	529
	Ж	5 142	340	540	1 070	2 438	14	156	584
Србац	У	14 551	1 115	2 023	3 740	6 472	61	342	798
	М	7 089	235	857	1 843	3 466	46	232	410
	Ж	7 462	880	1 166	1 897	3 006	15	110	388
Сребреница	У	10 212	852	1 086	2 494	4 716	33	290	741
	М	4 952	105	308	1 115	2 832	26	171	395
	Ж	5 260	747	778	1 379	1 884	7	119	346
Теслић	У	31 305	3 299	4 433	7 412	14 063	170	577	1 351
	М	14 814	471	1 551	3 540	8 090	138	335	689
	Ж	16 491	2 828	2 882	3 872	5 973	32	242	662
Требиње	У	23 982	382	1 156	3 757	13 551	432	1 442	3 262
	М	11 546	44	210	1 267	7 183	394	806	1 642
	Ж	12 436	338	946	2 490	6 368	38	636	1 620
Трново	У	1 784	143	151	342	942	15	52	139
	М	848	14	36	106	576	13	37	66
	Ж	936	129	115	236	366	2	15	73
Угљевик	У	12 964	856	1 829	2 942	6 085	97	252	903
	М	6 513	135	734	1 398	3 558	89	156	443
	Ж	6 451	721	1 095	1 544	2 527	8	96	460
Фоча	У	15 468	775	1 301	2 975	8 378	107	510	1 422
	М	7 768	92	346	1 305	4 841	93	334	757
	Ж	7 700	683	955	1 670	3 537	14	176	665
Хан Пијесак	У	3 060	198	258	686	1 514	20	110	274
	М	1 429	22	61	275	846	20	67	138
	Ж	1 631	176	197	411	668	-	43	136
Чајниче	У	4 065	224	474	981	1 993	38	75	280
	М	2 040	31	149	436	1 187	37	48	152
	Ж	2 025	193	325	545	806	1	27	128
Челинац	У	12 852	832	1 317	3 312	6 411	69	293	618
	М	6 297	109	474	1 626	3 550	62	186	290
	Ж	6 555	723	843	1 686	2 861	7	107	328
Шамац	У	14 308	627	2 046	3 511	6 680	55	478	911
	М	6 877	90	731	1 521	3 735	41	265	494
	Ж	7 431	537	1 315	1 990	2 945	14	213	417
Шековићи	У	5 525	655	453	1 397	2 601	16	136	267
	М	2 710	120	181	610	1 563	16	76	144
	Ж	2 815	535	272	787	1 038	-	60	123
Шипово	У	8 554	732	908	1 848	4 430	22	191	423
	М	4 307	120	351	882	2 584	20	121	229
	Ж	4 247	612	557	966	1 846	2	70	194

11. Становништво старо 10 и више година према компјутерској писмености и полу, градови / општине

Територија	Пол	УКУПНО	Компјутерски писмена лица	Лица која дјелимично познају рад на рачунару	Компјутерски неписмена лица	Непознато
РЕПУБЛИКА СРПСКА	У	1 062 861	337 061	246 022	466 952	12 826
	М	516 703	170 934	127 230	212 664	5 875
	Ж	546 158	166 127	118 792	254 288	6 951
Бања Лука	У	162 106	76 568	28 397	55 801	1 340
	М	77 356	36 982	14 025	25 709	640
	Ж	84 750	39 586	14 372	30 092	700
Берковићи	У	1 824	411	415	958	40
	М	916	220	235	446	15
	Ж	908	191	180	512	25
Бијељина	У	94 007	28 283	24 107	40 294	1 323
	М	45 652	14 260	12 389	18 382	621
	Ж	48 355	14 023	11 718	21 912	702
Билећа	У	9 644	2 753	2 337	4 470	84
	М	4 830	1 446	1 248	2 096	40
	Ж	4 814	1 307	1 089	2 374	44
Братунац	У	16 773	5 215	4 428	6 864	266
	М	8 235	2 762	2 419	2 933	121
	Ж	8 538	2 453	2 009	3 931	145
Брод	У	14 277	4 380	3 822	5 841	234
	М	6 911	2 233	1 991	2 566	121
	Ж	7 366	2 147	1 831	3 275	113
Вишеград	У	9 381	3 098	1 854	4 212	217
	М	4 478	1 614	967	1 873	24
	Ж	4 903	1 484	887	2 339	193
Власеница	У	9 649	2 959	2 471	3 998	221
	М	4 669	1 531	1 290	1 748	100
	Ж	4 980	1 428	1 181	2 250	121
Вукосавље	У	3 950	860	1 137	1 891	62
	М	1 975	473	637	833	32
	Ж	1 975	387	500	1 058	30
Гацко	У	7 864	2 915	1 727	3 132	90
	М	3 987	1 494	1 007	1 442	44
	Ж	3 877	1 421	720	1 690	46
Градишка	У	44 972	12 853	10 858	20 772	489
	М	21 810	6 565	5 557	9 465	223
	Ж	23 162	6 288	5 301	11 307	266
Дервента	У	23 629	6 136	6 069	10 941	483
	М	11 467	3 253	3 153	4 843	218
	Ж	12 162	2 883	2 916	6 098	265
Добој	У	62 056	17 883	14 903	28 595	675
	М	29 964	9 287	7 542	12 806	329
	Ж	32 092	8 596	7 361	15 789	346
Доњи Жабар	У	3 352	686	884	1 743	39
	М	1 685	355	477	833	20
	Ж	1 667	331	407	910	19
Зворник	У	48 535	13 152	14 024	20 487	872
	М	23 809	7 023	7 430	8 989	367
	Ж	24 726	6 129	6 594	11 498	505

11. Становништво старо 10 и више година према компјутерској писмености и полу, градови / општине (наставак)

Територија	Пол	УКУПНО	Компјутерски писмена лица	Лица која дјелимично познају рад на рачунару	Компјутерски неписмена лица	Непознато
Источна Илиџа	У	13 131	5 672	2 643	4 739	77
	М	6 250	2 731	1 348	2 141	30
	Ж	6 881	2 941	1 295	2 598	47
Источни Дрвар	У	65	11	17	37	-
	М	43	6	15	22	-
	Ж	22	5	2	15	-
Источни Мостар	У	226	42	59	119	6
	М	128	27	39	61	1
	Ж	98	15	20	58	5
Источни Стари Град	У	1 033	255	161	610	7
	М	505	132	94	275	4
	Ж	528	123	67	335	3
Источно Ново Сарајево	У	9 302	4 508	1 668	3 066	60
	М	4 402	2 192	863	1 323	24
	Ж	4 900	2 316	805	1 743	36
Језеро	У	951	177	267	475	32
	М	492	100	142	233	17
	Ж	459	77	125	242	15
Калиновик	У	1 845	464	289	1 044	48
	М	895	235	154	483	23
	Ж	950	229	135	561	25
Кнежево	У	8 558	1 838	1 631	4 996	93
	М	4 209	964	877	2 322	46
	Ж	4 349	874	754	2 674	47
Козарска Дубица	У	19 095	5 566	4 568	8 839	122
	М	9 296	2 876	2 356	4 016	48
	Ж	9 799	2 690	2 212	4 823	74
Костајница	У	5 201	1 395	1 633	2 131	42
	М	2 553	739	804	992	18
	Ж	2 648	656	829	1 139	24
Котор Варош	У	16 533	5 252	3 427	7 695	159
	М	8 069	2 819	1 790	3 385	75
	Ж	8 464	2 433	1 637	4 310	84
Крупа на Уни	У	1 456	130	260	1 060	6
	М	786	71	155	556	4
	Ж	670	59	105	504	2
Купрес	У	280	20	29	230	1
	М	147	11	19	117	-
	Ж	133	9	10	113	1
Лакташи	У	30 705	9 375	6 912	13 962	456
	М	15 132	4 647	3 582	6 691	212
	Ж	15 573	4 728	3 330	7 271	244
Лопаре	У	13 599	2 864	3 301	7 190	244
	М	6 831	1 467	1 740	3 495	129
	Ж	6 768	1 397	1 561	3 695	115
Љубиње	У	3 046	694	743	1 536	73
	М	1 502	366	398	703	35
	Ж	1 544	328	345	833	38

11. Становништво старо 10 и више година према компјутерској писмености и полу, градови / општине (наставак)

Територија	Пол	УКУПНО	Компјутерски писмена лица	Лица која дјелимично познају рад на рачунару	Компјутерски неписмена лица	Непознато
Милићи	У	9 487	2 385	3 029	3 864	209
	М	4 761	1 260	1 686	1 715	100
	Ж	4 726	1 125	1 343	2 149	109
Модрича	У	22 419	5 700	5 626	10 731	362
	М	10 910	2 952	2 927	4 869	162
	Ж	11 509	2 748	2 699	5 862	200
Мркоњић Град	У	14 541	3 843	2 925	7 606	167
	М	6 944	1 988	1 447	3 432	77
	Ж	7 597	1 855	1 478	4 174	90
Невесинје	У	11 346	2 885	2 762	5 608	91
	М	5 615	1 509	1 518	2 542	46
	Ж	5 731	1 376	1 244	3 066	45
Нови Град	У	23 292	5 677	5 685	11 552	378
	М	11 576	2 938	2 989	5 479	170
	Ж	11 716	2 739	2 696	6 073	208
Ново Горажде	У	2 718	687	680	1 289	62
	М	1 408	373	381	625	29
	Ж	1 310	314	299	664	33
Осмаци	У	5 021	1 397	1 420	2 135	69
	М	2 498	782	760	925	31
	Ж	2 523	615	660	1 210	38
Оштра Лука	У	2 468	477	507	1 467	17
	М	1 264	253	265	737	9
	Ж	1 204	224	242	730	8
Пале	У	18 603	7 419	3 778	7 251	155
	М	8 848	3 522	1 954	3 308	64
	Ж	9 755	3 897	1 824	3 943	91
Пелагићево	У	4 076	603	997	2 395	81
	М	2 009	332	558	1 080	39
	Ж	2 067	271	439	1 315	42
Петровац	У	323	105	55	160	3
	М	151	43	27	80	1
	Ж	172	62	28	80	2
Петрово	У	5 831	1 349	1 304	3 144	34
	М	2 793	716	657	1 406	14
	Ж	3 038	633	647	1 738	20
Приједор	У	74 375	22 552	19 124	31 753	946
	М	36 023	11 355	9 609	14 624	435
	Ж	38 352	11 197	9 515	17 129	511
Прњавор	У	31 231	8 079	6 902	15 978	272
	М	15 075	4 184	3 567	7 190	134
	Ж	16 156	3 895	3 335	8 788	138
Рибник	У	5 365	1 123	920	3 283	39
	М	2 649	560	488	1 580	21
	Ж	2 716	563	432	1 703	18
Рогатица	У	9 327	2 375	2 100	4 688	164
	М	4 558	1 204	1 130	2 143	81
	Ж	4 769	1 171	970	2 545	83

11. Становништво старо 10 и више година према компјутерској писмености и полу, градови / општине (наставка)

Територија	Пол	УКУПНО	Компјутерски писмена лица	Лица која дјелимично познају рад на рачунару	Компјутерски неписмена лица	Непознато
Рудо	У	6 979	1 784	1 633	3 433	129
	М	3 524	934	900	1 630	60
	Ж	3 455	850	733	1 803	69
Соколац	У	10 588	3 334	2 357	4 832	65
	М	5 194	1 607	1 236	2 315	36
	Ж	5 394	1 727	1 121	2 517	29
Србац	У	15 404	3 518	4 001	7 649	236
	М	7 537	1 864	2 040	3 506	127
	Ж	7 867	1 654	1 961	4 143	109
Сребреница	У	10 715	2 968	3 145	4 446	156
	М	5 225	1 617	1 726	1 812	70
	Ж	5 490	1 351	1 419	2 634	86
Теслић	У	33 369	8 235	8 023	16 866	245
	М	15 840	4 320	4 041	7 369	110
	Ж	17 529	3 915	3 982	9 497	135
Требиње	У	25 447	10 299	5 398	9 582	168
	М	12 305	5 197	2 785	4 258	65
	Ж	13 142	5 102	2 613	5 324	103
Трново	У	1 852	648	289	906	9
	М	887	342	158	382	5
	Ж	965	306	131	524	4
Угљевик	У	13 720	3 927	3 182	6 461	150
	М	6 891	2 083	1 701	3 041	66
	Ж	6 829	1 844	1 481	3 420	84
Фоча	У	16 227	5 262	3 519	7 297	149
	М	8 147	2 790	1 869	3 418	70
	Ж	8 080	2 472	1 650	3 879	79
Хан Пијесак	У	3 187	857	714	1 605	11
	М	1 496	426	374	692	4
	Ж	1 691	431	340	913	7
Чајниче	У	4 289	1 130	1 024	2 093	42
	М	2 164	634	541	968	21
	Ж	2 125	496	483	1 125	21
Челинац	У	13 636	3 910	2 827	6 800	99
	М	6 711	1 980	1 474	3 218	39
	Ж	6 925	1 930	1 353	3 582	60
Шамац	У	15 072	4 474	3 627	6 801	170
	М	7 273	2 354	1 857	2 989	73
	Ж	7 799	2 120	1 770	3 812	97
Шековићи	У	5 816	1 458	1 258	2 977	123
	М	2 868	757	686	1 364	61
	Ж	2 948	701	572	1 613	62
Шипово	У	9 092	2 186	2 170	4 572	164
	М	4 575	1 177	1 136	2 188	74
	Ж	4 517	1 009	1 034	2 384	90

12. Радно способно становништво према статусу у активности и полу, градови / општине

Територија	Пол	Радно способно становништво	Радна снага					Економски неактивни					
			УКУПНО	запослени	незапослени			УКУПНО	ученици/студенти (15 или више године)	пензионери	лица која обављају кућне послове	неспособни за рад	остали
					укупно незапослени	радили раније	без радног искуства						
РЕПУБЛИКА СРПСКА	У	1 005 535	468 859	350 670	118 189	67 767	50 422	536 676	80 101	216 341	138 111	24 285	77 838
	М	487 292	273 438	206 644	66 794	39 056	27 738	213 854	37 623	106 967	4 478	11 536	53 250
	Ж	518 243	195 421	144 026	51 395	28 711	22 684	322 822	42 478	109 374	133 633	12 749	24 588
Бања Лука	У	153 659	79 792	61 470	18 322	12 088	6 234	73 867	15 003	35 491	11 971	2 075	9 327
	М	73 026	42 051	32 248	9 803	6 558	3 245	30 975	6 819	16 951	319	1 076	5 810
	Ж	80 633	37 741	29 222	8 519	5 530	2 989	42 892	8 184	18 540	11 652	999	3 517
Берковићи	У	1 684	913	819	94	45	49	771	98	401	131	43	98
	М	845	532	479	53	25	28	313	47	196	-	10	60
	Ж	839	381	340	41	20	21	458	51	205	131	33	38
Бијељина	У	88 664	44 600	34 349	10 251	5 810	4 441	44 064	6 755	14 643	12 962	2 847	6 857
	М	42 935	26 322	20 944	5 378	3 148	2 230	16 613	3 173	7 229	423	1 250	4 538
	Ж	45 729	18 278	13 405	4 873	2 662	2 211	27 451	3 582	7 414	12 539	1 597	2 319
Билећа	У	9 036	4 049	2 612	1 437	722	715	4 987	794	2 642	850	170	531
	М	4 536	2 348	1 543	805	365	440	2 188	393	1 299	60	71	365
	Ж	4 500	1 701	1 069	632	357	275	2 799	401	1 343	790	99	166
Братунац	У	15 912	8 595	7 128	1 467	665	802	7 317	1 202	2 750	2 059	297	1 009
	М	7 785	5 157	4 312	845	389	456	2 628	602	1 261	28	125	612
	Ж	8 127	3 438	2 816	622	276	346	4 689	600	1 489	2 031	172	397
Брод	У	13 506	6 452	4 978	1 474	953	521	7 054	779	2 957	1 832	262	1 224
	М	6 510	3 710	2 865	845	567	278	2 800	372	1 466	35	145	782
	Ж	6 996	2 742	2 113	629	386	243	4 254	407	1 491	1 797	117	442
Вишеград	У	8 950	4 039	2 411	1 628	919	709	4 911	606	2 406	956	266	677
	М	4 259	2 305	1 422	883	506	377	1 954	284	1 151	16	74	429
	Ж	4 691	1 734	989	745	413	332	2 957	322	1 255	940	192	248
Власеница	У	9 131	3 658	2 568	1 090	435	655	5 473	834	1 801	1 646	165	1 027
	М	4 393	2 296	1 612	684	261	423	2 097	386	848	21	92	750
	Ж	4 738	1 362	956	406	174	232	3 376	448	953	1 625	73	277
Вуковсавље	У	3 701	1 638	1 215	423	186	237	2 063	208	548	702	184	421
	М	1 852	1 028	749	279	126	153	824	109	289	27	110	289
	Ж	1 849	610	466	144	60	84	1 239	99	259	675	74	132
Гацко	У	7 337	4 192	3 366	826	403	423	3 145	668	1 387	678	159	253
	М	3 691	2 488	2 105	383	170	213	1 203	322	709	5	37	130
	Ж	3 646	1 704	1 261	443	233	210	1 942	346	678	673	122	123
Градишка	У	42 640	20 542	16 068	4 474	2 646	1 828	22 098	3 093	9 176	5 628	1 176	3 025
	М	20 635	12 096	9 558	2 538	1 559	979	8 539	1 450	4 292	189	536	2 072
	Ж	22 005	8 446	6 510	1 936	1 087	849	13 559	1 643	4 884	5 439	640	953
Дервента	У	22 345	10 003	8 273	1 730	1 111	619	12 342	1 423	4 348	3 637	704	2 230
	М	10 830	5 872	4 878	994	654	340	4 958	710	2 133	249	335	1 531
	Ж	11 515	4 131	3 395	736	457	279	7 384	713	2 215	3 388	369	699
Добој	У	58 805	25 423	19 191	6 232	3 728	2 504	33 382	4 109	13 042	10 244	1 468	4 519
	М	28 207	15 359	11 733	3 626	2 267	1 359	12 848	1 947	6 573	325	744	3 259
	Ж	30 598	10 064	7 458	2 606	1 461	1 145	20 534	2 162	6 469	9 919	724	1 260
Доњи Жабар	У	3 139	1 243	905	338	130	208	1 896	230	445	735	172	314
	М	1 578	863	641	222	87	135	715	93	278	29	78	237
	Ж	1 561	380	264	116	43	73	1 181	137	167	706	94	77

12. Радно способно становништво према статусу у активности и полу, градови / општине (наставак)

Територија	Пол	Радно способно становништво	Радна снага					Економски неактивни					
			УКУПНО	запослени	незапослени			УКУПНО	ученици/студенти (15 или више године)	пензионери	лица која обављају кућне послове	неспособни за рад	остали
					укупно незапослени	радили раније	без радног искуства						
Зворник	У	45 697	19 776	13 914	5 862	2 791	3 071	25 921	3 427	8 265	8 643	1 002	4 584
	М	22 384	12 288	8 579	3 709	1 829	1 880	10 096	1 727	4 333	196	521	3 319
	Ж	23 313	7 488	5 335	2 153	962	1 191	15 825	1 700	3 932	8 447	481	1 265
Источна Илиџа	У	12 477	6 595	4 884	1 711	1 170	541	5 882	1 171	3 108	852	89	662
	М	5 939	3 431	2 595	836	567	269	2 508	561	1 462	24	47	414
	Ж	6 538	3 164	2 289	875	603	272	3 374	610	1 646	828	42	248
Источни Дрвар	У	65	43	42	1	1	-	22	2	13	3	1	3
	М	43	35	35	-	-	-	8	1	5	-	-	2
	Ж	22	8	7	1	1	-	14	1	8	3	1	1
Источни Мостар	У	213	75	45	30	15	15	138	20	64	20	12	22
	М	120	50	33	17	10	7	70	15	36	-	4	15
	Ж	93	25	12	13	5	8	68	5	28	20	8	7
Источни Стари Град	У	1 004	373	249	124	86	38	631	61	321	168	27	54
	М	488	256	174	82	58	24	232	21	155	6	10	40
	Ж	516	117	75	42	28	14	399	40	166	162	17	14
Источно Ново Сарајево	У	8 824	4 537	3 580	957	660	297	4 287	869	2 079	750	58	531
	М	4 165	2 402	1 907	495	339	156	1 763	416	926	16	30	375
	Ж	4 659	2 135	1 673	462	321	141	2 524	453	1 153	734	28	156
Језеро	У	902	312	236	76	27	49	590	60	184	167	19	160
	М	465	202	152	50	20	30	263	29	98	5	10	121
	Ж	437	110	84	26	7	19	327	31	86	162	9	39
Калиновик	У	1 769	716	503	213	137	76	1 053	162	564	182	41	104
	М	871	457	334	123	74	49	414	67	272	-	8	67
	Ж	898	259	169	90	63	27	639	95	292	182	33	37
Кнежево	У	8 016	4 144	3 544	600	342	258	3 872	661	1 380	1 141	295	395
	М	3 937	2 453	2 074	379	223	156	1 484	317	770	16	123	258
	Ж	4 079	1 691	1 470	221	119	102	2 388	344	610	1 125	172	137
Козарска Дубица	У	18 231	7 199	5 340	1 859	1 125	734	11 032	1 166	4 525	2 579	465	2 297
	М	8 845	4 251	3 195	1 056	655	401	4 594	542	2 023	135	220	1 674
	Ж	9 386	2 948	2 145	803	470	333	6 438	624	2 502	2 444	245	623
Костајница	У	4 975	2 391	1 999	392	235	157	2 584	360	1 142	512	149	421
	М	2 437	1 348	1 118	230	131	99	1 089	163	516	23	73	314
	Ж	2 538	1 043	881	162	104	58	1 495	197	626	489	76	107
Котор Варош	У	15 368	6 928	5 577	1 351	869	482	8 440	1 491	2 748	2 566	414	1 221
	М	7 454	4 118	3 271	847	593	254	3 336	738	1 489	41	228	840
	Ж	7 914	2 810	2 306	504	276	228	5 104	753	1 259	2 525	186	381
Крупа на Уни	У	1 381	869	857	12	8	4	512	61	138	178	88	47
	М	753	584	576	8	5	3	169	23	72	7	33	34
	Ж	628	285	281	4	3	1	343	38	66	171	55	13
Купрес	У	266	171	155	16	10	6	95	6	47	10	14	18
	М	139	92	78	14	9	5	47	2	27	1	9	8
	Ж	127	79	77	2	1	1	48	4	20	9	5	10
Лакташи	У	28 847	14 194	10 989	3 205	2 002	1 203	14 653	2 178	5 187	4 106	827	2 355
	М	14 165	8 326	6 594	1 732	1 096	636	5 839	993	2 684	231	402	1 529
	Ж	14 682	5 868	4 395	1 473	906	567	8 814	1 185	2 503	3 875	425	826

12. Радно способно становништво према статусу у активности и полу, градови / општине (наставак)

Територија	Пол	Радно способно становништво	Радна снага					Економски неактивни					
			УКУПНО	запослени	незапослени			УКУПНО	ученици/студенти (15 или више године)	пензионери	лица која обављају кућне послове	неспособни за рад	остали
					укупно незапослени	радили раније	без радног искуства						
Лопаре	У	12 938	4 923	3 595	1 328	621	707	8 015	1 037	2 343	2 536	709	1 390
	М	6 467	3 313	2 451	862	411	451	3 154	475	1 327	56	309	987
	Ж	6 471	1 610	1 144	466	210	256	4 861	562	1 016	2 480	400	403
Љубиње	У	2 898	1 291	729	562	382	180	1 607	252	931	177	63	184
	М	1 423	699	419	280	188	92	724	118	473	-	14	119
	Ж	1 475	592	310	282	194	88	883	134	458	177	49	65
Милићи	У	9 001	4 464	3 543	921	305	616	4 537	706	1 537	1 434	179	681
	М	4 512	2 760	2 206	554	187	367	1 752	354	803	55	83	457
	Ж	4 489	1 704	1 337	367	118	249	2 785	352	734	1 379	96	224
Модрича	У	21 096	9 373	7 146	2 227	1 303	924	11 723	1 446	4 029	3 277	729	2 242
	М	10 240	5 509	4 189	1 320	787	533	4 731	655	2 041	120	355	1 560
	Ж	10 856	3 864	2 957	907	516	391	6 992	791	1 988	3 157	374	682
Мркоњић Град	У	13 701	5 927	4 498	1 429	829	600	7 774	1 001	3 521	2 052	256	944
	М	6 548	3 416	2 639	777	447	330	3 132	510	1 884	38	98	602
	Ж	7 153	2 511	1 859	652	382	270	4 642	491	1 637	2 014	158	342
Невесиње	У	10 674	4 421	2 708	1 713	748	965	6 253	924	2 763	1 451	197	918
	М	5 289	2 697	1 740	957	442	515	2 592	427	1 383	83	54	645
	Ж	5 385	1 724	968	756	306	450	3 661	497	1 380	1 368	143	273
Нови Град	У	22 126	9 251	6 436	2 815	1 592	1 223	12 875	1 451	5 182	3 303	549	2 390
	М	10 935	5 665	3 938	1 727	1 002	725	5 270	678	2 430	105	289	1 768
	Ж	11 191	3 586	2 498	1 088	590	498	7 605	773	2 752	3 198	260	622
Ново Горажде	У	2 637	1 034	785	249	80	169	1 603	183	714	430	45	231
	М	1 374	670	514	156	62	94	704	88	435	5	24	152
	Ж	1 263	364	271	93	18	75	899	95	279	425	21	79
Осмаци	У	4 710	1 643	1 131	512	195	317	3 067	408	812	1 199	104	544
	М	2 343	1 164	817	347	154	193	1 179	196	477	17	61	428
	Ж	2 367	479	314	165	41	124	1 888	212	335	1 182	43	116
Оштра Лука	У	2 305	632	512	120	64	56	1 673	181	479	477	126	410
	М	1 174	435	361	74	45	29	739	83	230	35	58	333
	Ж	1 131	197	151	46	19	27	934	98	249	442	68	77
Пале	У	17 661	8 643	6 039	2 604	1 658	946	9 018	2 074	4 291	1 606	155	892
	М	8 344	4 665	3 273	1 392	912	480	3 679	947	2 004	62	80	586
	Ж	9 317	3 978	2 766	1 212	746	466	5 339	1 127	2 287	1 544	75	306
Пелагићево	У	3 895	1 727	1 430	297	138	159	2 168	172	591	615	277	513
	М	1 917	1 081	901	180	93	87	836	76	305	18	102	335
	Ж	1 978	646	529	117	45	72	1 332	96	286	597	175	178
Петровац	У	302	153	136	17	10	7	149	16	106	18	1	8
	М	142	82	75	7	4	3	60	9	46	-	1	4
	Ж	160	71	61	10	6	4	89	7	60	18	-	4
Петрово	У	5 575	2 013	1 497	516	306	210	3 562	346	1 579	938	155	544
	М	2 673	1 229	896	333	211	122	1 444	162	791	15	79	397
	Ж	2 902	784	601	183	95	88	2 118	184	788	923	76	147
Приједор	У	70 732	32 646	23 657	8 989	5 104	3 885	38 086	5 263	16 763	8 991	1 540	5 529
	М	34 162	18 675	13 561	5 114	3 055	2 059	15 487	2 407	8 147	289	890	3 754
	Ж	36 570	13 971	10 096	3 875	2 049	1 826	22 599	2 856	8 616	8 702	650	1 775

12. Радно способно становништво према статусу у активности и полу, градови / општине (наставак)

Територија	Пол	Радно способно становништво	Радна снага					Економски неактивни					
			УКУПНО	запослени	незапослени			УКУПНО	ученици/студенти (15 или више године)	пензионери	лица која обављају кућне послове	неспособни за рад	остали
					укупно незапослени	радили раније	без радног искуства						
Прњавор	У	29 403	12 328	10 135	2 193	1 325	868	17 075	2 289	5 585	5 851	1 109	2 241
	М	14 149	7 525	6 130	1 395	896	499	6 624	1 120	2 912	418	489	1 685
	Ж	15 254	4 803	4 005	798	429	369	10 451	1 169	2 673	5 433	620	556
Рибник	У	5 058	2 177	1 859	318	200	118	2 881	272	1 354	834	139	282
	М	2 498	1 421	1 222	199	132	67	1 077	108	725	3	69	172
Рогатица	Ж	2 560	756	637	119	68	51	1 804	164	629	831	70	110
	У	8 918	4 147	2 865	1 282	680	602	4 771	617	2 265	1 169	170	550
Рудо	М	4 351	2 502	1 816	686	371	315	1 849	273	1 145	10	70	351
	Ж	4 567	1 645	1 049	596	309	287	2 922	344	1 120	1 159	100	199
	У	6 682	2 897	1 977	920	401	519	3 785	443	1 542	1 086	137	577
Соколац	М	3 367	1 880	1 318	562	280	282	1 487	214	833	9	54	377
	Ж	3 315	1 017	659	358	121	237	2 298	229	709	1 077	83	200
	У	10 049	5 027	3 288	1 739	1 027	712	5 022	869	2 630	888	143	492
Србац	М	4 907	2 809	1 912	897	534	363	2 098	398	1 259	19	70	352
	Ж	5 142	2 218	1 376	842	493	349	2 924	471	1 371	869	73	140
	У	14 551	6 253	4 117	2 136	1 048	1 088	8 298	985	2 942	2 238	560	1 573
Сребреница	М	7 089	3 631	2 425	1 206	618	588	3 458	480	1 435	183	242	1 118
	Ж	7 462	2 622	1 692	930	430	500	4 840	505	1 507	2 055	318	455
	У	10 212	4 320	3 105	1 215	514	701	5 892	882	2 014	1 641	302	1 053
Теслић	М	4 952	2 706	1 985	721	314	407	2 246	464	843	70	153	716
	Ж	5 260	1 614	1 120	494	200	294	3 646	418	1 171	1 571	149	337
	У	31 305	12 603	9 617	2 986	1 838	1 148	18 702	2 341	6 712	6 644	846	2 159
Требиње	М	14 814	8 000	6 091	1 909	1 228	681	6 814	1 105	3 552	98	453	1 606
	Ж	16 491	4 603	3 526	1 077	610	467	11 888	1 236	3 160	6 546	393	553
	У	23 982	12 024	7 926	4 098	2 332	1 766	11 958	1 970	7 322	1 388	187	1 091
Трново	М	11 546	6 329	4 336	1 993	1 005	988	5 217	946	3 508	43	66	654
	Ж	12 436	5 695	3 590	2 105	1 327	778	6 741	1 024	3 814	1 345	121	437
	У	1 784	844	470	374	222	152	940	130	560	148	25	77
Угљевик	М	848	467	283	184	106	78	381	58	270	-	14	39
	Ж	936	377	187	190	116	74	559	72	290	148	11	38
	У	12 964	6 152	4 699	1 453	625	828	6 812	1 055	1 813	2 383	465	1 096
Фоча	М	6 513	4 004	3 194	810	328	482	2 509	495	1 009	48	185	772
	Ж	6 451	2 148	1 505	643	297	346	4 303	560	804	2 335	280	324
	У	15 468	7 309	4 249	3 060	1 564	1 496	8 159	1 446	3 904	1 647	212	950
Хан Пијесак	М	7 768	4 343	2 539	1 804	917	887	3 425	654	2 003	12	113	643
	Ж	7 700	2 966	1 710	1 256	647	609	4 734	792	1 901	1 635	99	307
	У	3 060	1 295	980	315	162	153	1 765	263	879	445	27	151
Чајниче	М	1 429	766	611	155	88	67	663	109	420	9	10	115
	Ж	1 631	529	369	160	74	86	1 102	154	459	436	17	36
	У	4 065	1 884	1 281	603	333	270	2 181	376	891	534	78	302
Челинац	М	2 040	1 176	832	344	193	151	864	193	424	7	32	208
	Ж	2 025	708	449	259	140	119	1 317	183	467	527	46	94
	У	12 852	5 984	4 484	1 500	930	570	6 868	1 191	2 564	1 959	364	790
Челинац	М	6 297	3 599	2 686	913	597	316	2 698	538	1 352	65	184	559
	Ж	6 555	2 385	1 798	587	333	254	4 170	653	1 212	1 894	180	231

12. Радно способно становништво према статусу у активности и полу, градови / општине

(наставак)

Територија	Пол	Радно способно становништво	Радна снага					Економски неактивни					
			УКУПНО	запослени	незапослени			УКУПНО	ученици/студенти (15 или више година)	пензионери	лица која обављају кућне послове	неспособни за рад	остали
					укупно незапослени	радили раније	без радног искуства						
Шамац	У	14 308	6 221	4 601	1 620	977	643	8 087	992	2 618	2 436	626	1 415
	М	6 877	3 800	2 868	932	574	358	3 077	485	1 234	96	285	977
	Ж	7 431	2 421	1 733	688	403	285	5 010	507	1 384	2 340	341	438
Шековићи	У	5 525	2 010	1 273	737	370	367	3 515	411	1 257	1 098	132	617
	М	2 710	1 288	828	460	244	216	1 422	181	676	40	69	456
	Ж	2 815	722	445	277	126	151	2 093	230	581	1 058	63	161
Шипово	У	8 554	3 781	2 635	1 146	565	581	4 773	612	2 046	1 310	189	616
	М	4 307	2 412	1 784	628	340	288	1 895	295	1 048	23	80	449
	Ж	4 247	1 369	851	518	225	293	2 878	317	998	1 287	109	167

13. Лица са потешкоћама према врсти потешкоће и полу, градови / општине

Територија	Пол	УКУПНО	Укупно са потешкоћама	Вид, иако носи наочаре	Слух, иако користи слушни апарат	Ход или пењање уз степенице	Памћење или концентрација	Одијевање и одржавање личне хигијене	Комуникација (споразумијевање са другима)	Са више потешкоћа
РЕПУБЛИКА СРПСКА	У	1 170 342	102 262	43 020	26 055	63 381	18 330	13 502	10 723	38 298
	М	571 812	46 720	18 052	12 971	26 903	8 168	5 773	5 103	16 292
	Ж	598 530	55 542	24 968	13 084	36 478	10 162	7 729	5 620	22 006
Бања Лука	У	180 053	13 450	5 370	3 262	8 456	2 300	1 717	1 307	4 944
	М	86 510	6 251	2 232	1 678	3 667	1 087	774	670	2 158
	Ж	93 543	7 199	3 138	1 584	4 789	1 213	943	637	2 786
Берковићи	У	2 041	165	73	48	109	35	29	26	73
	М	1 032	75	33	28	45	13	11	11	32
	Ж	1 009	90	40	20	64	22	18	15	41
Бијељина	У	103 874	8 763	3 450	2 026	5 530	1 415	1 050	793	3 094
	М	50 760	3 967	1 424	1 028	2 356	630	468	398	1 359
	Ж	53 114	4 796	2 026	998	3 174	785	582	395	1 735
Билећа	У	10 607	813	375	240	533	126	107	89	350
	М	5 346	339	159	122	193	61	44	44	151
	Ж	5 261	474	216	118	340	65	63	45	199
Братунац	У	18 651	1 534	791	420	835	290	172	135	566
	М	9 210	688	328	196	372	116	76	56	243
	Ж	9 441	846	463	224	463	174	96	79	323
Брод	У	15 720	1 420	596	322	892	239	143	121	485
	М	7 670	658	252	168	392	104	55	60	194
	Ж	8 050	762	344	154	500	135	88	61	291
Вишеград	У	10 118	1 097	409	276	598	309	232	202	477
	М	4 834	422	162	128	227	75	60	55	145
	Ж	5 284	675	247	148	371	234	172	147	332
Власеница	У	10 657	786	372	236	440	137	104	96	305
	М	5 193	393	171	117	211	60	49	50	130
	Ж	5 464	393	201	119	229	77	55	46	175
Вукоставље	У	4 363	472	157	107	286	74	53	50	158
	М	2 185	226	74	49	130	37	30	26	77
	Ж	2 178	246	83	58	156	37	23	24	81
Гацко	У	8 710	597	245	172	385	90	74	70	219
	М	4 423	261	107	80	152	42	25	30	84
	Ж	4 287	336	138	92	233	48	49	40	135
Градишка	У	49 196	4 427	1 881	1 110	2 675	831	617	504	1 641
	М	23 944	1 965	754	525	1 074	338	252	220	637
	Ж	25 252	2 462	1 127	585	1 601	493	365	284	1 004
Дервента	У	25 922	2 529	1 172	655	1 590	455	298	255	938
	М	12 629	1 153	476	320	695	195	114	118	385
	Ж	13 293	1 376	696	335	895	260	184	137	553
Добој	У	68 514	7 404	3 265	1 902	4 793	1 369	1 011	786	3 008
	М	33 222	3 292	1 332	925	1 953	596	408	353	1 227
	Ж	35 292	4 112	1 933	977	2 840	773	603	433	1 781
Доњи Жабар	У	3 669	313	122	81	182	40	31	23	89
	М	1 853	146	50	50	76	19	11	13	42
	Ж	1 816	167	72	31	106	21	20	10	47
Зворник	У	54 407	4 328	1 920	1 157	2 535	762	518	402	1 546
	М	26 803	2 027	842	580	1 092	330	239	184	670
	Ж	27 604	2 301	1 078	577	1 443	432	279	218	876

13. Лица са потешкоћама према врсти потешкоће и полу, градови / општине

(наставак)

Територија	Пол	УКУПНО	Укупно са потешкоћама	Вид, иако носи наочаре	Слух, иако користи слушни апарат	Ход или пењање уз степенице	Памћење или концентрација	Одијевање и одржавање личне хигијене	Комуникација (споразумијевање са другима)	Са више потешкоћа
Источна Илиџа	У	14 437	1 025	423	267	644	149	175	113	394
	М	6 905	464	183	123	267	64	83	54	171
	Ж	7 532	561	240	144	377	85	92	59	223
Источни Дрвар	У	66	9	5	4	7	1	-	-	4
	М	44	5	2	1	4	-	-	-	1
	Ж	22	4	3	3	3	1	-	-	3
Источни Мостар	У	244	14	9	7	8	3	2	2	7
	М	138	4	3	1	2	2	1	1	2
	Ж	106	10	6	6	6	1	1	1	5
Источни Стари Град	У	1 116	100	49	29	53	20	15	14	32
	М	552	42	22	15	22	9	6	9	16
	Ж	564	58	27	14	31	11	9	5	16
Источно Ново Сарајево	У	10 401	611	255	153	380	104	77	65	206
	М	4 936	276	90	76	163	49	34	33	87
	Ж	5 465	335	165	77	217	55	43	32	119
Језеро	У	1 039	80	44	34	60	27	18	14	40
	М	534	37	18	18	29	15	9	6	17
	Ж	505	43	26	16	31	12	9	8	23
Калиновик	У	1 962	203	87	56	132	27	26	17	80
	М	950	88	35	25	54	10	8	8	30
	Ж	1 012	115	52	31	78	17	18	9	50
Кнежево	У	9 368	933	355	251	568	238	171	140	399
	М	4 632	449	159	127	255	113	70	59	178
	Ж	4 736	484	196	124	313	125	101	81	221
Козарска Дубица	У	20 681	2 078	788	490	1 369	331	243	187	741
	М	10 094	919	329	237	549	154	108	94	302
	Ж	10 587	1 159	459	253	820	177	135	93	439
Костајница	У	5 645	475	226	123	312	98	69	53	209
	М	2 780	216	104	65	133	41	24	21	93
	Ж	2 865	259	122	58	179	57	45	32	116
Котор Варош	У	18 361	1 857	894	485	1 074	339	228	176	702
	М	9 007	865	374	244	475	154	100	84	310
	Ж	9 354	992	520	241	599	185	128	92	392
Крупа на Уни	У	1 560	204	98	59	112	40	19	20	88
	М	841	93	47	36	43	19	5	8	40
	Ж	719	111	51	23	69	21	14	12	48
Купрес	У	293	49	12	14	33	13	6	6	21
	М	157	27	8	10	18	9	3	4	13
	Ж	136	22	4	4	15	4	3	2	8
Лакташи	У	34 210	2 445	1 042	610	1 426	410	324	283	887
	М	16 905	1 196	460	322	650	204	162	148	413
	Ж	17 305	1 249	582	288	776	206	162	135	474
Лопаре	У	14 689	1 612	691	400	984	281	190	168	583
	М	7 377	791	297	187	447	140	85	86	254
	Ж	7 312	821	394	213	537	141	105	82	329
Љубиње	У	3 319	197	82	68	119	44	44	31	81
	М	1 633	84	36	33	48	17	18	14	34
	Ж	1 686	113	46	35	71	27	26	17	47

13. Лица са потешкоћама према врсти потешкоће и полу, градови / општине

(наставка)

Територија	Пол	УКУПНО	Укупно са потешкоћама	Вид, иако носи наочаре	Слух, иако користи слушни апарат	Ход или пењање уз степенице	Памћење или концентрација	Одијевање и одржавање личне хигијене	Комуникација (споразумијевање са другима)	Са више потешкоћа
Милићи	У	10 445	860	390	209	508	158	107	77	314
	М	5 252	392	165	98	224	64	42	27	130
	Ж	5 193	468	225	111	284	94	65	50	184
Модрича	У	24 490	2 458	990	623	1 527	478	383	309	927
	М	11 969	1 119	443	318	635	194	152	139	399
	Ж	12 521	1 339	547	305	892	284	231	170	528
Мркоњић Град	У	15 926	1 300	524	388	798	228	203	176	475
	М	7 660	602	227	188	355	98	83	73	210
	Ж	8 266	698	297	200	443	130	120	103	265
Невесинје	У	12 542	876	401	254	551	144	104	107	327
	М	6 236	379	187	119	209	55	38	43	130
	Ж	6 306	497	214	135	342	89	66	64	197
Нови Град	У	25 240	2 687	1 236	706	1 711	475	373	277	1 049
	М	12 580	1 179	483	334	700	223	156	121	446
	Ж	12 660	1 508	753	372	1 011	252	217	156	603
Ново Горажде	У	2 915	206	86	57	135	36	20	18	75
	М	1 500	101	35	31	61	13	7	5	28
	Ж	1 415	105	51	26	74	23	13	13	47
Осмаци	У	5 546	513	243	144	288	95	43	40	189
	М	2 779	234	102	71	125	43	16	19	79
	Ж	2 767	279	141	73	163	52	27	21	110
Оштра Лука	У	2 705	394	176	97	224	60	39	26	132
	М	1 386	205	88	65	99	30	17	10	63
	Ж	1 319	189	88	32	125	30	22	16	69
Пале	У	20 359	1 289	492	318	822	212	174	130	446
	М	9 744	594	213	164	366	91	80	59	209
	Ж	10 615	695	279	154	456	121	94	71	237
Пелагићево	У	4 358	688	310	167	445	133	71	68	268
	М	2 151	299	132	74	165	65	33	33	102
	Ж	2 207	389	178	93	280	68	38	35	166
Петровац	У	354	16	6	4	8	3	4	1	7
	М	169	6	2	1	5	1	1	-	4
	Ж	185	10	4	3	3	2	3	1	3
Петрово	У	6 317	944	433	257	602	150	106	64	378
	М	3 043	399	178	134	231	62	40	36	156
	Ж	3 274	545	255	123	371	88	66	28	222
Приједор	У	80 916	7 173	2 857	1 805	4 451	1 532	1 081	927	2 789
	М	39 418	3 333	1 209	944	1 891	766	517	517	1 276
	Ж	41 498	3 840	1 648	861	2 560	766	564	410	1 513
Прњавор	У	34 357	3 309	1 364	812	2 094	567	418	320	1 199
	М	16 675	1 497	564	383	860	240	182	162	465
	Ж	17 682	1 812	800	429	1 234	327	236	158	734
Рибник	У	5 851	701	293	199	438	123	111	91	272
	М	2 900	323	137	97	182	56	50	45	128
	Ж	2 951	378	156	102	256	67	61	46	144
Рогатица	У	10 302	1 012	418	307	640	169	153	90	407
	М	5 053	464	174	150	264	72	59	45	164
	Ж	5 249	548	244	157	376	97	94	45	243

13. Лица са потешкоћама према врсти потешкоће и полу, градови / општине

(наставка)

Територија	Пол	УКУПНО	Укупно са потешкоћама	Вид, иако носи наочаре	Слух, иако користи слушни апарат	Ход или пењање уз степенице	Памћење или концентрација	Одијевање и одржавање личне хигијене	Комуникација (споразумијевање са другима)	Са више потешкоћа
Рудо	У	7 578	596	231	169	399	123	85	68	252
	М	3 840	258	98	83	165	53	40	29	104
	Ж	3 738	338	133	86	234	70	45	39	148
Соколац	У	11 620	944	368	257	600	164	143	112	347
	М	5 723	422	161	121	248	64	55	43	143
	Ж	5 897	522	207	136	352	100	88	69	204
Србац	У	16 933	1 526	684	423	910	316	174	171	576
	М	8 295	714	291	212	412	148	78	81	257
	Ж	8 638	812	393	211	498	168	96	90	319
Сребреница	У	11 698	1 061	487	229	621	218	99	80	381
	М	5 714	447	176	109	256	82	34	33	144
	Ж	5 984	614	311	120	365	136	65	47	237
Теслић	У	37 236	3 562	1 451	881	2 201	644	499	387	1 374
	М	17 894	1 683	633	435	973	272	209	189	585
	Ж	19 342	1 879	818	446	1 228	372	290	198	789
Требиње	У	28 239	1 860	736	461	1 198	313	283	205	689
	М	13 760	823	297	227	489	143	104	94	280
	Ж	14 479	1 037	439	234	709	170	179	111	409
Трново	У	1 983	171	62	46	104	39	31	22	69
	М	953	70	25	22	41	22	12	12	31
	Ж	1 030	101	37	24	63	17	19	10	38
Угљевик	У	15 118	1 179	488	257	734	191	151	93	402
	М	7 626	532	202	117	312	78	63	41	165
	Ж	7 492	647	286	140	422	113	88	52	237
Фоча	У	17 580	1 473	605	430	945	265	230	170	581
	М	8 880	725	263	216	438	126	97	81	262
	Ж	8 700	748	342	214	507	139	133	89	319
Хан Пијесак	У	3 445	269	102	68	187	49	48	36	95
	М	1 632	99	36	28	65	15	15	14	30
	Ж	1 813	170	66	40	122	34	33	22	65
Чајниче	У	4 679	461	219	135	262	67	50	41	176
	М	2 347	208	93	66	108	30	23	17	77
	Ж	2 332	253	126	69	154	37	27	24	99
Челинац	У	15 117	1 672	752	457	1 038	298	210	163	624
	М	7 477	800	313	233	469	150	96	72	269
	Ж	7 640	872	439	224	569	148	114	91	355
Шамац	У	16 308	1 634	679	419	1 041	252	159	146	567
	М	7 908	724	277	217	413	110	67	71	228
	Ж	8 400	910	402	202	628	142	92	75	339
Шековићи	У	6 323	595	307	193	283	94	60	68	222
	М	3 103	279	130	96	125	38	29	33	101
	Ж	3 220	316	177	97	158	56	31	35	121
Шипово	У	9 969	843	372	219	496	137	127	92	322
	М	5 046	391	155	104	223	61	46	42	132
	Ж	4 923	452	217	115	273	76	81	50	190

14. Домаћинства према броју чланова, градови / општине

Територија	УКУПНО	Један члан	Два члана	Три члана	Четири члана	Пет и више чланова	Просјечан број чланова домаћинства
РЕПУБЛИКА СРПСКА	408 825	91 300	107 130	79 155	72 771	58 469	2,85
Бања Лука	65 010	13 984	17 243	14 267	12 952	6 564	2,76
Берковићи	636	129	166	92	84	165	3,21
Бијељина	34 309	6 984	8 272	6 586	6 377	6 090	3,02
Билећа	3 307	629	719	620	616	723	3,21
Братунац	5 945	1 155	1 345	1 137	1 161	1 147	3,14
Брод	5 599	1 360	1 439	1 107	928	765	2,81
Вишеград	3 966	1 132	1 172	724	582	356	2,51
Власеница	3 712	768	1 001	747	687	509	2,87
Вукосавље	1 537	348	425	280	249	235	2,84
Гацко	2 766	522	622	561	480	581	3,15
Градишка	16 939	3 782	4 438	3 140	2 878	2 701	2,90
Дервента	9 345	2 270	2 598	1 688	1 520	1 269	2,77
Добој	25 447	6 230	7 242	4 956	4 148	2 871	2,68
Доњи Жабар	1 191	271	290	178	184	268	3,08
Зворник	17 690	3 323	4 288	3 400	3 448	3 231	3,07
Источна Илиџа	4 981	949	1 316	1 075	1 028	613	2,86
Источни Дрвар	38	24	7	6	-	1	1,61
Источни Мостар	83	29	15	12	10	17	2,94
Источни Стари Град	438	123	146	75	43	51	2,55
Источно Ново Сарајево	3 819	904	1 011	813	702	389	2,71
Језеро	365	86	89	75	58	57	2,85
Калиновик	783	245	213	136	109	80	2,50
Кнежево	3 168	611	937	554	551	515	2,94
Козарска Дубица	7 492	1 898	2 021	1 351	1 175	1 047	2,76
Костајница	1 896	384	477	384	311	340	2,98
Котор Варош	5 863	1 089	1 358	1 079	1 206	1 131	3,13
Крупа на Уни	543	159	128	84	72	100	2,87
Купрес	128	44	48	16	6	14	2,29
Лакташи	11 293	2 093	2 768	2 241	2 345	1 846	3,02
Лопаре	5 081	1 256	1 261	908	805	851	2,88
Љубиње	1 077	196	254	234	194	199	3,08
Милићи	3 579	789	859	709	714	508	2,92
Модрича	8 553	1 983	2 332	1 567	1 422	1 249	2,83
Мркоњић Град	6 104	1 538	1 806	1 218	939	603	2,60
Невесиње	3 985	766	939	701	736	843	3,15
Нови Град	8 792	1 965	2 390	1 669	1 422	1 346	2,87
Ново Горажде	1 078	270	288	193	204	123	2,70
Осмаци	1 675	254	372	317	358	374	3,31
Оштра Лука	971	277	243	151	131	169	2,79
Пале	7 158	1 515	1 890	1 438	1 418	897	2,83
Пелагићево	1 787	640	516	225	191	215	2,43
Петровац	130	34	35	22	19	20	2,72
Петрово	2 532	726	760	448	370	228	2,49
Приједор	27 961	6 423	7 125	5 351	4 862	4 200	2,88
Прњавор	12 166	2 943	3 253	2 183	1 953	1 834	2,82
Рибник	2 252	642	673	356	308	273	2,60
Рогатица	3 871	986	1 120	709	630	426	2,65
Рудо	2 847	696	851	523	467	310	2,66
Соколац	4 276	1 022	1 227	808	728	491	2,70
Србац	6 157	1 507	1 729	1 106	1 011	804	2,75

14. Домаћинства према броју чланова, градови / општине

(наставак)

Територија	УКУПНО	Један члан	Два члана	Три члана	Четири члана	Пет и више чланова	Просјечан број чланова домаћинства
Сребреница	3 792	874	858	656	652	752	3,08
Теслић	13 255	3 060	3 602	2 559	2 147	1 887	2,81
Требиње	9 394	1 848	2 317	1 871	1 765	1 593	2,99
Трново	800	223	250	143	110	74	2,48
Угљевик	4 867	1 019	1 118	821	932	977	3,11
Фоча	6 544	1 635	1 877	1 263	1 115	654	2,63
Хан Пијесак	1 390	389	439	249	194	119	2,48
Чајниче	1 662	395	442	303	278	244	2,82
Челинац	5 009	951	1 260	985	964	849	3,02
Шамац	5 609	1 406	1 408	971	823	1 001	2,91
Шековићи	2 517	708	783	418	379	229	2,51
Шипово	3 665	839	1 059	696	620	451	2,72

15. Домаћинства према броју чланова, насељена мјеста

Територија	УКУПНО	Број чланова				
		један члан	два члана	три члана	четири члана	5 и више чланова
РЕПУБЛИКА СРПСКА	408 825	91 300	107 130	79 155	72 771	58 469
БАЊА ЛУКА	65 010	13 984	17 243	14 267	12 952	6 564
Агино Село	182	59	69	19	19	16
Бања Лука	49 827	10 960	13 450	11 300	9 860	4 257
Барловци	228	28	54	65	56	25
Бастаси	58	13	18	10	10	7
Бистрица	501	135	119	98	84	65
Борковићи	189	42	50	21	35	41
Бочац	321	96	92	53	35	45
Бронзани Мајдан	183	35	32	43	36	37
Верихи	352	68	96	64	65	59
Вилуси	44	14	13	5	2	10
Голеша	135	43	28	21	24	19
Дебељаци	364	49	77	61	113	64
Добрња	23	6	6	3	1	7
Драгочај	685	97	155	162	151	120
Дракулић	375	27	75	86	133	54
Дујаковци	43	13	10	10	4	6
Залужани	188	15	45	46	46	36
Зеленци	21	5	9	2	2	3
Јагаре	444	79	124	81	107	53
Кмећани	73	27	20	4	8	14
Кола	441	126	116	61	67	71
Кола Доња	150	38	35	34	23	20
Крмине	192	50	49	32	26	35
Крупа на Врбасу	431	103	127	69	73	59
Куљани	1 234	129	255	272	355	223
Локвари	47	14	17	3	6	7
Лусићи	46	16	15	7	3	5
Љубачево	177	52	48	36	21	20
Мелина	251	71	65	31	31	53
Мотике	811	114	204	199	187	107
Обровац	164	51	37	27	13	36
Павићи	94	24	30	18	7	15
Павловац	601	83	147	135	173	63
Перван Горњи	80	33	20	10	9	8
Перван Доњи	98	26	29	17	15	11
Пискавица	964	271	239	179	135	140
Понир	9	5	3	1	-	-
Поткозарје	1 017	205	279	189	191	153
Пријаковци	275	44	78	50	55	48
Пријечани	638	102	146	131	146	113
Прњавор Мали	124	19	34	25	29	17
Радосавска	107	40	28	13	10	16
Рамићи	574	101	123	125	140	85
Рекавице	746	167	209	130	130	110
Славићка	240	59	75	34	23	49
Стратинска	70	24	12	11	10	13
Стричићи	95	34	30	18	8	5
Суботица	26	8	10	3	2	3
Церици	7	3	1	2	-	1
Чокори	74	22	21	12	8	11
Шарговац	966	124	213	237	265	127
Шимићи	25	15	6	2	-	2
БЕРКОВИЋИ	636	129	166	92	84	165
Берковићи	68	11	16	10	12	19
Битуња	24	4	12	4	1	3
Брштаник	1	1	-	-	-	-
Дабрица	38	9	13	7	2	7

15. Домаћинства према броју чланова, насељена мјеста (наставак)

Територија	УКУПНО	Број чланова				
		један члан	два члана	три члана	четири члана	5 и више чланова
До	11	1	3	5	1	1
Жегуља	17	4	4	2	3	4
Љубљеница	10	5	2	1	-	2
Љути До	69	16	11	14	8	20
Меча	84	12	15	15	14	28
Предоље	22	5	10	3	1	3
Струпићи	52	12	12	5	5	18
Сузина	46	8	17	7	4	10
Трусина	27	13	7	3	-	4
Хатељи	115	19	23	10	26	37
Ходово	3	-	2	-	1	-
Хргуд	44	9	17	6	5	7
Шћепан Крст	5	-	2	-	1	2
БИЈЕЉИНА	34 309	6 984	8 272	6 586	6 377	6 090
Амајлије	311	54	49	54	58	96
Балатун	420	100	91	78	74	77
Бањица	90	28	25	12	5	20
Батар	86	28	21	12	12	13
Батковић	825	187	192	134	149	163
Бијелина	14 641	3 205	3 754	3 109	2 869	1 704
Бјелошевац	165	46	50	22	22	25
Бријесница	53	12	10	8	8	15
Бродац Горњи	262	62	67	42	39	52
Бродац Доњи	227	53	61	36	36	41
Буковица Горња	121	35	33	21	12	20
Буковица Доња	195	58	47	22	24	44
Велика Обарска	1 088	156	218	196	179	339
Велино Село	131	43	27	26	18	17
Вршани	197	48	44	31	21	53
Главичице	339	73	75	54	60	77
Главичорак	68	18	28	7	7	8
Глоговац	127	28	31	19	17	32
Гојсовац	236	42	72	40	51	31
Голо Брдо	104	10	24	19	21	30
Градац - Ступањ	171	52	47	9	21	42
Даздарево	149	21	35	20	31	42
Дворови	1 504	215	364	334	336	255
Дијелови	219	33	57	45	53	31
Доњи Загони	96	27	16	14	14	25
Драгаљевац Горњи	131	29	32	20	21	29
Драгаљевац Доњи	107	19	31	14	17	26
Драгаљевац Средњи	235	56	55	36	30	58
Загони	205	50	52	31	29	43
Јања	3 087	467	653	564	619	784
Јоховац	85	18	20	10	13	24
Кацевац	83	16	20	15	12	20
Кованлук	174	40	41	40	24	29
Ковачићи	123	34	18	22	20	29
Којчиновац	247	50	47	48	50	52
Крива Бара	112	22	25	17	27	21
Љељенча	273	44	63	41	55	70
Љесковац	289	36	70	55	53	75
Магнојевић Горњи	99	22	28	11	11	27
Магнојевић Доњи	122	24	36	10	12	40
Магнојевић Средњи	101	29	24	10	10	28
Мала Обарска	95	15	18	22	23	17
Међаши	304	80	76	60	37	51
Модран	339	95	81	55	48	60
Нови	61	16	13	10	7	15

15. Домаћинства према броју чланова, насељена мјеста (наставак)

Територија	УКУПНО	Број чланова				
		један члан	два члана	три члана	четири члана	5 и више чланова
Ново Насеље	268	43	76	45	58	46
Ново Село	381	61	98	84	81	57
Обријеж	54	7	15	8	10	14
Остојићево	162	52	35	30	19	26
Патковача	769	85	179	169	168	168
Пиперци	83	34	21	13	6	9
Попови	410	89	103	68	73	77
Пучиле	639	98	132	132	147	130
Рухотина	90	23	17	15	18	17
Сухо Поље	377	85	88	65	61	78
Тријешница	166	34	38	44	23	27
Трњаци	312	38	78	54	58	84
Ћипировине	195	29	41	48	41	36
Хасе	282	44	60	53	53	72
Црњелово Горње	399	84	87	65	71	92
Црњелово Доње	647	161	136	102	90	158
Чађавица Горња	225	56	53	35	36	45
Чађавица Доња	164	34	27	27	27	49
Чађавица Средња	180	55	40	19	22	44
Чардачине	135	17	34	19	25	40
Ченгић	274	59	73	36	35	71
БИЛЕЋА	3 307	629	719	620	616	723
Балџи	88	18	18	15	15	22
Бијела Рудина	28	10	3	2	5	8
Бијељани	31	13	8	5	1	4
Билећа	2 317	394	489	467	476	491
Богдашићи	15	5	4	3	1	2
Боденик	1	-	-	-	1	-
Брестице	4	-	2	-	-	2
Влахиња	4	1	1	1	-	1
Врањска	32	11	9	7	2	3
Врбица	6	4	1	-	1	-
Голобрђе	13	4	5	2	1	1
Горња Мека Груда	6	-	3	3	-	-
Горњи Давидовићи	6	1	1	1	3	-
Граница	12	3	2	4	1	2
Делеуша	12	1	6	2	-	3
Дивин	9	4	3	-	1	1
Длакоше	10	2	2	4	2	-
Дола	3	2	1	-	-	-
Доња Мека Груда	31	7	11	5	2	6
Доњи Давидовићи	7	-	5	-	2	-
Ђече	12	6	4	-	1	1
Жудојевићи	3	-	-	1	1	1
Засада	13	2	3	3	-	5
Заушје	3	-	-	2	-	1
Звијерина	4	2	2	-	-	-
Калац	7	2	3	1	1	-
Качањ	4	1	2	1	-	-
Корита	36	10	10	6	7	3
Крстаче	3	1	2	-	-	-
Кукриче	6	2	1	1	-	2
Кути	10	4	3	2	-	1
Лађевићи	12	3	2	2	1	4
Милавићи	15	7	5	1	1	1
Мириловићи	41	13	7	5	4	12
Мируше	2	-	2	-	-	-
Нарат	9	3	2	3	-	1
Обло Брдо	9	2	5	1	1	-

15. Домаћинства према броју чланова, насељена мјеста (наставак)

Територија	УКУПНО	Број чланова				
		један члан	два члана	три члана	четири члана	5 и више чланова
Орах	4	1	2	1	-	-
Ораховице	1	-	1	-	-	-
Пађени	22	3	5	3	4	7
Плана	11	3	2	1	3	2
Подгорје	14	5	4	1	3	1
Подосоје	261	23	43	36	58	101
Прераца	18	5	4	3	2	4
Пријевор	14	3	2	1	1	7
Риоца	9	2	3	3	1	-
Селишта	14	4	2	3	3	2
Симијова	23	9	2	6	3	3
Скроботно	2	2	-	-	-	-
Тодорићи	5	4	1	-	-	-
Торић	7	-	3	1	-	3
Трновица	9	6	2	-	-	1
Фатница	28	11	3	5	5	4
Хоћићи	27	8	7	6	-	6
Чепелица	6	-	3	-	2	1
Шобадине	8	2	3	-	-	3
БРАТУНАЦ	5 945	1 155	1 345	1 137	1 161	1 147
Абдулићи	41	6	7	4	7	17
Бањевићи	4	2	1	-	-	1
Билгача	90	31	24	17	11	7
Бјеловац	62	6	19	13	13	11
Бљечева	46	4	7	11	11	13
Бољевићи	70	25	16	9	9	11
Брана Бачићи	7	2	1	2	-	2
Братунац	2 532	481	583	567	537	364
Витковићи	40	7	7	8	5	13
Вољавица	116	48	23	18	15	12
Вранешевећи	37	14	9	3	4	7
Глогова	234	24	43	45	56	66
Дубравице	92	23	14	22	21	12
Жлијебац	85	30	20	9	9	17
Загони	97	15	23	18	23	18
Залужје	67	28	20	9	5	5
Запоље	23	7	2	6	4	4
Јагодња	10	-	1	4	1	4
Јакетићи	9	2	5	1	1	-
Јежестица	90	9	25	8	16	32
Јошева	2	-	1	1	-	-
Коњевићи	139	12	15	19	34	59
Кравица	173	26	46	28	32	41
Красановићи	79	12	21	9	12	25
Липеновићи	2	-	2	-	-	-
Лозница	5	1	2	1	1	-
Магашећи	145	24	28	25	31	37
Михаљевићи	70	12	12	16	18	12
Млечва	3	1	2	-	-	-
Мратинци	1	-	-	-	-	1
Оправдићи	80	13	24	16	14	13
Ођеновићи	1	1	-	-	-	-
Пирићи	17	9	4	3	1	-
Побрђе	65	20	11	7	11	16
Побуђе	263	46	49	43	41	84
Подчауш	49	13	12	12	7	5
Полом	72	22	17	10	8	15
Раковац	125	16	29	19	31	30
Редовац	105	13	30	21	14	27

15. Домаћинства према броју чланова, насељена мјеста (наставак)

Територија	УКУПНО	Број чланова				
		један члан	два члана	три члана	четири члана	5 и више чланова
Сикирић	38	8	8	6	8	8
Слапашница	109	26	38	16	17	12
Станатовићи	16	3	2	3	5	3
Суха	126	20	43	25	18	20
Тегаре	72	23	19	10	7	13
Урковићи	123	17	18	16	37	35
Факовићи	46	16	14	9	5	2
Хранча	108	24	23	25	20	16
Хрнчићи	157	12	24	23	41	57
Шилковићи	2	1	1	-	-	-
БРОД	5 599	1 360	1 439	1 107	928	765
Брод	2 840	707	741	585	502	305
Брусница Велика	68	28	21	12	2	5
Брусница Мала	10	6	1	1	-	2
Винска	108	29	31	22	12	14
Горња Барица	54	15	10	9	9	11
Горња Врела	17	5	6	2	1	3
Горња Мочила	73	20	19	7	9	18
Горње Колибе	252	55	55	62	49	31
Горњи Клакар	147	26	44	33	20	24
Грк	87	19	21	19	17	11
Доња Барица	46	27	9	3	4	3
Доња Врела	42	15	5	7	7	8
Доња Мочила	86	22	23	21	12	8
Доње Колибе	71	24	13	11	11	12
Доњи Клакар	144	38	35	24	25	22
Збориште	157	49	45	26	24	13
Кораће	323	41	70	61	60	91
Кричаново	39	7	17	6	4	5
Крушчик	3	1	2	-	-	-
Лијешће	557	134	156	112	88	67
Ново Село	252	31	53	42	43	83
Сијековац	173	42	53	35	23	20
Унка	50	19	9	7	6	9
ВИШЕГРАД	3 966	1 132	1 172	724	582	356
Ајдиновићи	1	-	1	-	-	-
Бабин Поток	13	4	6	1	-	2
Бан Поље	58	10	18	11	12	7
Баримо	7	2	3	2	-	-
Батковица	18	10	4	3	1	-
Баткушићи	7	5	1	-	1	-
Бијела	18	9	6	2	-	1
Билези	2	-	2	-	-	-
Бистриводе	19	7	6	-	4	2
Бјељајци	6	2	3	-	1	-
Блаце	10	4	4	1	-	1
Богдашићи	2	1	1	-	-	-
Боглице	2	-	1	1	-	-
Бодежник	1	-	1	-	-	-
Боровац	5	2	2	1	-	-
Бродар	3	2	1	-	-	-
Бурсићи	2	1	1	-	-	-
Велетово	16	7	7	1	-	1
Веље Поље	10	4	2	2	2	-
Вељи Луг	47	14	7	8	10	8
Вишеград	1 900	447	523	417	345	168
Вишеградска Бања	9	3	2	2	2	-
Влаховићи	3	2	1	-	-	-
Воденице	36	6	11	9	5	5

15. Домаћинства према броју чланова, насељена мјеста (наставак)

Територија	УКУПНО	Број чланова				
		један члан	два члана	три члана	четири члана	5 и више чланова
Вучине	91	16	22	22	24	7
Газибаре	4	2	-	1	1	-
Глогова	16	3	5	2	3	3
Горња Брштаница	10	4	6	-	-	-
Горња Лијеска	7	-	4	3	-	-
Горња Црнча	4	2	2	-	-	-
Горње Дубово	14	5	5	2	2	-
Горњи Добрун	19	6	4	7	2	-
Горњи Дубовик	2	1	-	-	1	-
Грање	6	4	1	1	-	-
Гребен	27	7	8	4	6	2
Добрунска Ријека	17	8	3	3	1	2
Доња Брштаница	8	5	1	1	1	-
Доња Јагодина	29	9	9	6	1	4
Доња Лијеска	20	4	8	3	3	2
Доња Црнча	165	29	43	33	34	26
Доње Вардиште	32	10	10	7	2	3
Доњи Добрун	41	21	10	4	3	3
Доњи Дубовик	4	-	2	-	1	1
Дрина	3	1	1	-	-	1
Дринско	18	3	9	1	1	4
Дрокан	1	-	-	1	-	-
Душче	127	39	41	11	19	17
Ђипи	1	-	1	-	-	-
Ђуревихи	6	2	3	-	-	1
Жагре	2	1	1	-	-	-
Жглијеб	8	1	5	1	1	-
Загорац	1	1	-	-	-	-
Земљице	1	-	1	-	-	-
Јабланица	6	1	3	1	-	1
Језернице	3	-	2	1	-	-
Јелачићи	12	2	8	1	1	-
Јелашци	1	-	1	-	-	-
Јелићи	6	4	1	1	-	-
Каберник	22	4	5	5	6	2
Каменица	2	-	2	-	-	-
Капетановихи	3	1	2	-	-	-
Клашник	7	1	5	-	-	1
Копито	1	-	1	-	-	-
Коритник	25	8	8	2	1	6
Косово Поље	235	79	72	40	28	16
Кочарим	11	8	2	-	1	-
Крагујевац	7	1	5	-	1	-
Курталићи	7	6	1	-	-	-
Кустур Поље	9	5	3	-	1	-
Лозница	10	5	3	1	1	-
Мала Гостиња	1	1	-	-	-	-
Мангалин Хан	1	-	1	-	-	-
Масали	12	4	5	-	-	3
Мацуте	4	4	-	-	-	-
Међеђа	49	24	13	6	2	4
Међусеље	6	2	1	1	2	-
Мензиковихи	1	-	-	1	-	-
Меремилше	5	4	1	-	-	-
Милошевићи	4	3	1	-	-	-
Мирловићи	4	1	2	1	-	-
Мушићи	6	2	3	1	-	-
Небоговине	3	1	2	-	-	-
Незуци	60	35	19	3	1	2

15. Домаћинства према броју чланова, насељена мјеста (наставак)

Територија	УКУПНО	Број чланова				
		један члан	два члана	три члана	четири члана	5 и више чланова
Обравње	2	-	1	-	-	1
Околишта	63	31	11	11	6	4
Округла	15	6	5	3	-	1
Омеровићи	6	3	2	-	-	1
Оплаве	3	1	-	1	-	1
Ораховци	7	1	6	-	-	-
Оџак	2	-	2	-	-	-
Паочићи	9	3	3	3	-	-
Пијавице	13	8	3	2	-	-
Повјестача	3	1	-	2	-	-
Подгорје	20	10	7	1	2	-
Поздерчићи	21	10	8	3	-	-
Пољанице	3	2	1	-	-	-
Прелово	65	17	27	6	7	8
Пресејка	1	-	1	-	-	-
Присоје	10	4	5	1	-	-
Раонићи	8	5	3	-	-	-
Репушевићи	1	-	-	1	-	-
Ресник	2	-	1	-	1	-
Рзав	34	6	5	9	8	6
Ријека	14	6	5	2	-	1
Родић Брдо	8	3	3	1	1	-
Роџци	3	1	1	1	-	-
Рујишта	3	2	1	-	-	-
Сасе	16	5	3	6	2	-
Сендићи	2	-	2	-	-	-
Смријечје	3	1	1	-	-	1
Станишевац	5	4	1	-	-	-
Столац	2	2	-	-	-	-
Стражбенице	3	1	2	-	-	-
Тршевине	7	-	3	-	3	1
Туста Међ	3	2	1	-	-	-
Ћаћице	8	4	3	-	1	-
Убава	14	7	6	1	-	-
Уништа	5	3	2	-	-	-
Хадровићи	1	-	1	-	-	-
Халуге	16	3	7	2	2	2
Хамзићи	2	-	-	1	-	1
Хаџ Брдо	1	-	1	-	-	-
Холијаци	12	3	5	-	2	2
Цријеп	15	6	7	1	-	1
Црни Врх	6	3	2	1	-	-
Црнчићи	15	9	5	-	-	1
Чешаљ	6	2	2	-	-	2
Џанкићи	1	1	-	-	-	-
Шегање	97	22	22	26	11	16
Шип	2	-	2	-	-	-
Шумице	6	2	2	-	2	-
ВЛАСЕНИЦА	3 712	768	1 001	747	687	509
Бакићи	23	5	8	3	6	1
Брда	9	3	5	-	1	-
Власеница	2 234	463	596	498	429	248
Врли Крај	18	4	7	2	1	4
Гобелје	47	6	9	15	11	6
Грабовица	124	34	31	18	21	20
Градина	96	9	13	16	19	39
Драгашевац	22	6	6	4	3	3
Друм	46	9	15	8	5	9
Дураковићи	16	3	5	-	2	6

15. Домаћинства према броју чланова, насељена мјеста (наставак)

Територија	УКУПНО	Број чланова				
		један члан	два члана	три члана	четири члана	5 и више чланова
Дурићи	38	5	9	9	9	6
Јасен	36	7	11	10	4	4
Кљештани	14	6	5	3	-	-
Козја Раван	19	8	4	1	5	1
Којчевина	33	10	11	5	4	3
Кулина	35	11	13	3	4	4
Куљанчићи	29	3	6	9	6	5
Мајсторовићи	22	5	10	5	1	1
Мишари	65	12	29	12	4	8
Мршићи	19	2	4	4	4	5
Неђељишта	97	8	20	22	25	22
Оџак	11	7	2	1	-	1
Пешевина	17	3	6	4	2	2
Пијуке	25	8	7	3	4	3
Плакаловићи	17	7	7	2	-	1
Подцрквина	38	7	8	11	5	7
Пустоше	80	22	28	9	10	11
Рача	24	8	5	7	3	1
Рашића Гај	14	2	6	2	1	3
Рогосија	1	1	-	-	-	-
Симићи	59	11	21	5	12	10
Тикварићи	23	9	9	4	-	1
Тугово	38	12	6	5	5	10
Туралићи	11	6	5	-	-	-
Церска	181	17	32	34	48	50
Џемат	68	14	19	8	20	7
Шадићи Горњи	20	7	9	1	-	3
Шадићи Доњи	43	8	14	4	13	4
ВУКОСАВЉЕ	1 537	348	425	280	249	235
Ада	41	11	9	5	4	12
Врбовац	2	-	-	-	-	2
Вукосавље	234	35	69	54	49	27
Гнионица	142	44	41	13	23	21
Јакеш	443	89	122	104	74	54
Језеро	117	33	40	12	22	10
Јошавица	48	13	13	6	6	10
Модрички Луг	259	25	45	48	60	81
Пећник	84	37	29	11	2	5
Поточани	83	33	24	14	4	8
Срнава	84	28	33	13	5	5
ГАЦКО	2 766	522	622	561	480	581
Автовац	70	12	11	7	14	26
Бахори	4	-	-	-	3	1
Башићи	8	3	3	1	-	1
Берушица	4	1	-	2	-	1
Брајићевићи	1	-	1	-	-	-
Браниловићи	18	4	7	2	3	2
Вишњево	3	-	3	-	-	-
Вратковићи	15	2	2	1	1	9
Врба	9	1	3	2	1	2
Гарева	12	3	2	1	2	4
Гацко	1 683	269	376	398	344	296
Горња Бодежишта	3	1	2	-	-	-
Градина	41	13	13	3	4	8
Грачаница	2	-	-	1	1	-
Данићи	15	5	2	3	1	4
Добрељи	76	16	19	8	10	23
Домрке	9	1	3	4	-	1
Доња Бодежишта	1	-	-	-	1	-

15. Домаћинства према броју чланова, насељена мјеста (наставак)

Територија	УКУПНО	Број чланова				
		један члан	два члана	три члана	четири члана	5 и више чланова
Дражљево	13	3	6	2	1	1
Друговићи	4	2	1	1	-	-
Дубљевићи	7	3	2	1	-	1
Жањевица	4	-	1	2	-	1
Заградци	4	-	3	1	-	-
Изгори	16	6	6	3	-	1
Јасеник	18	6	4	1	3	4
Југовићи	5	2	-	1	1	1
Казанци	38	6	13	6	3	10
Кључ	10	2	3	2	-	3
Кокорина	6	2	2	-	2	-
Краварево	14	4	1	3	1	5
Кула	21	7	10	1	2	1
Липник	65	16	12	11	8	18
Лончари	5	2	-	3	-	-
Лука	3	-	2	1	-	-
Луковице	31	4	7	3	3	14
Љесков Дуб	4	1	1	1	-	1
Меданићи	20	6	4	2	2	6
Међуљићи	5	4	-	-	-	1
Михољаче	168	30	29	29	25	55
Мједеник	12	7	2	1	2	-
Мрђеновићи	6	4	-	1	1	-
Надинићи	45	8	7	9	6	15
Нови Дулићи	33	2	4	8	6	13
Платице	2	-	1	-	1	-
Пржине	15	5	4	2	4	-
Равни	1	-	1	-	-	-
Рудо Поље	20	4	6	6	1	3
Самобор	27	4	5	8	4	6
Сливља	11	3	3	2	1	2
Содери	7	7	-	-	-	-
Срђевићи	13	2	3	1	-	7
Стари Дулићи	19	3	4	4	3	5
Степен	28	11	4	2	4	7
Столац	2	-	1	-	-	1
Улиње	10	2	2	1	3	2
Фојница	37	9	8	4	5	11
Ходинићи	14	5	5	2	-	2
Церница	4	-	1	1	1	1
Чемерно	14	4	4	2	1	3
Шиповица	3	1	-	-	-	2
Шумићи	8	4	3	-	1	-
ГРАДИШКА	16 939	3 782	4 438	3 140	2 878	2 701
Ацићи	25	6	6	4	4	5
Берек	130	25	33	21	22	29
Бистрица	170	52	51	24	26	17
Бок Јанковац	402	75	108	81	84	54
Брестовчина	320	48	77	62	67	66
Буковац	115	22	28	19	23	23
Вакуф	113	23	29	19	23	19
Вилуси	230	54	50	42	33	51
Врбашка	265	73	58	40	42	52
Гашница	115	33	32	14	15	21
Горња Долина	36	7	14	4	7	4
Горња Јурковица	57	15	14	13	3	12
Горња Липовача	167	34	45	25	38	25
Горњи Карајзовци	140	20	27	28	30	35
Горњи Подградци	596	154	161	97	97	87

15. Домаћинства према броју чланова, насељена мјеста (наставак)

Територија	УКУПНО	Број чланова				
		један члан	два члана	три члана	четири члана	5 и више чланова
Градишка	5 100	1 159	1 484	1 063	894	500
Грбавци	219	75	50	31	22	41
Греда	45	14	11	10	2	8
Доња Долина	46	12	16	8	5	5
Доња Јурковица	51	13	11	13	6	8
Доњи Карајзовци	176	33	41	37	30	35
Доњи Подградци	249	54	60	45	40	50
Драгељи	47	10	15	7	7	8
Дубраве	509	103	122	100	98	86
Елезагићи	176	46	25	46	27	32
Жеравица	153	35	28	29	35	26
Јабланица	160	50	43	20	14	33
Јазовац	59	23	23	6	4	3
Кијевци	82	27	20	17	6	12
Козара	17	5	6	3	-	3
Козинци	512	71	110	120	112	99
Кочићево	155	36	40	33	15	31
Крајишник	206	42	57	29	43	35
Крушкик	381	71	99	72	85	54
Ламинци Брезици	590	96	157	112	107	118
Ламинци Дубраве	161	45	47	23	21	25
Ламинци Јаружани	104	28	28	20	11	17
Ламинци Сређани	156	35	51	21	27	22
Лисковац	368	80	101	54	71	62
Лужани	69	10	18	14	7	20
Мачковац	95	21	27	17	17	13
Машићи	365	80	77	68	55	85
Милошево Брдо	90	28	20	16	14	12
Миљевићи	62	21	12	7	7	15
Мичије	18	8	5	-	3	2
Мокрице	5	1	-	3	-	1
Нова Топола	774	165	180	151	136	142
Ново Село	44	9	15	5	6	9
Орахова	458	138	143	56	62	59
Орубица	9	4	5	-	-	-
Петрово Село	99	20	20	19	13	27
Ровине	422	64	93	72	92	101
Рогољи	204	41	41	42	27	53
Романовци	323	72	84	47	50	70
Самарције	55	10	19	9	6	11
Сеферовци	152	29	32	28	20	43
Совјак	72	15	27	7	7	16
Средња Јурковица	50	13	13	9	2	13
Требовљани	108	25	22	16	18	27
Трновац	54	17	8	7	4	18
Трошељи	170	34	33	28	39	36
Турјак	83	18	26	11	12	16
Церовљани	142	48	38	14	19	23
Цимироти	67	19	18	7	7	16
Чатрња	236	45	57	56	39	39
Челиновац	16	6	7	2	-	1
Чикуне	73	11	14	15	15	18
Шашкиновци	21	6	6	2	5	2
ДЕРВЕНТА	9 345	2 270	2 598	1 688	1 520	1 269
Агићи	68	17	15	15	9	12
Беглуци	45	18	14	8	4	1
Бијело Брдо	31	10	11	4	2	4
Босански Дубочац	73	25	19	10	13	6
Брезици	4	-	2	-	1	1

15. Домаћинства према броју чланова, насељена мјеста (наставак)

Територија	УКУПНО	Број чланова				
		један члан	два члана	три члана	четири члана	5 и више чланова
Буковац	9	3	1	-	2	3
Буковица Велика	37	-	10	7	12	8
Буковица Мала	15	6	6	3	-	-
Бунар	16	9	6	1	-	-
Велика	37	10	14	2	7	4
Велика Сочаница	354	107	91	57	43	56
Врхови	3	1	2	-	-	-
Горња Бишња	3	-	2	1	-	-
Горња Лупљаница	116	32	38	13	11	22
Горњи Божинци	18	4	6	2	1	5
Горњи Вишњик	32	10	9	5	5	3
Горњи Детлак	222	78	54	34	24	32
Градац	6	1	4	1	-	-
Градина	33	7	9	4	11	2
Дажница	15	1	5	3	1	5
Дервента	4 009	899	1 038	876	787	409
Доња Бишња	44	12	13	4	7	8
Доња Лупљаница	243	55	64	44	37	43
Доњи Вишњик	65	13	24	13	9	6
Доњи Детлак	104	33	37	14	8	12
Дријен	165	41	58	20	18	28
Жеравац	67	25	21	8	9	4
Живинице	90	13	26	19	19	13
Зеленике	6	2	2	1	1	-
Календеровци Горњи	123	28	34	17	22	22
Календеровци Доњи	61	16	10	9	12	14
Ковачевци	12	3	6	1	1	1
Костреш	91	17	24	18	14	18
Кулина	122	16	31	15	27	33
Куљеновци	30	12	7	3	4	4
Луг	365	56	87	81	93	48
Лужани	82	16	26	18	13	9
Лужани Босански	166	46	59	22	18	21
Лужани Нови	44	16	14	6	5	3
Мала Сочаница	79	26	19	10	10	14
Мишинци	81	29	27	6	8	11
Мишковци	188	47	51	31	28	31
Модран	80	44	21	10	2	3
Осиња	419	88	140	53	50	88
Осојци	36	9	9	7	5	6
Пјеваловац	26	8	8	5	1	4
Појезна	284	83	86	38	28	49
Пољари	9	6	2	1	-	-
Поље	131	30	36	20	26	19
Рапћани	57	14	15	9	5	14
Станићи	8	2	2	1	1	2
Тетима	85	11	21	25	16	12
Трстенци	192	46	63	28	16	39
Туњестала	4	2	-	-	-	2
Церани	385	114	114	49	45	63
Црнча	233	49	74	34	28	48
Шушњари	22	4	11	2	1	4
ДОБОЈ	25 447	6 230	7 242	4 956	4 148	2 871
Божинци Доњи	123	29	38	25	13	18
Бољанић	665	179	190	130	99	67
Брезици	12	8	3	-	-	1
Брестово	262	87	85	34	28	28
Буковац	60	15	13	14	5	13
Буковица Велика	820	118	176	179	187	160

15. Домаћинства према броју чланова, насељена мјеста (наставак)

Територија	УКУПНО	Број чланова				
		један члан	два члана	три члана	четири члана	5 и више чланова
Буковица Мала	269	52	79	55	51	32
Бушлетић	239	88	71	28	27	25
Врандук	2	1	1	-	-	-
Глоговица	195	58	56	30	20	31
Горња Пакленица	152	37	47	31	19	18
Грабовица	210	46	59	36	37	32
Грапска Горња	413	73	89	92	78	81
Грапска Доња	154	37	42	25	19	31
Добој	9 441	2 314	2 700	2 134	1 630	663
Доња Пакленица	201	52	73	38	22	16
Доњи Раковац	4	2	2	-	-	-
Драгаловци	111	27	25	15	22	22
Зарјеча	105	29	28	18	12	18
Зелиња Горња	98	25	29	16	11	17
Јеланска	153	40	48	20	16	29
Јоховац	94	34	47	9	4	-
Кладари	209	55	68	35	38	13
Кожухе	387	123	98	66	52	48
Комарица	47	19	13	7	2	6
Костајница	561	127	154	95	102	83
Которско	715	203	220	122	104	66
Липац	456	101	127	95	87	46
Љеб	111	21	35	19	14	22
Љескове Воде	211	51	59	35	29	37
Мајевац	135	45	36	25	14	15
Макгеновац	414	78	126	71	95	44
Милјевац	322	82	86	67	60	27
Митровићи	90	27	30	8	12	13
Омањска	3	1	1	1	-	-
Опсине	91	28	22	20	10	11
Осјечани Горњи	427	126	124	77	55	45
Осјечани Доњи	256	68	70	39	48	31
Осојница	153	44	48	34	17	10
Осредак	114	37	39	13	8	17
Остружња Горња	136	35	37	18	25	21
Остружња Доња	304	76	88	51	41	48
Палежница Горња	144	49	45	24	18	8
Палежница Доња	68	19	23	13	8	5
Плочник	106	35	29	18	15	9
Подновље	372	94	93	46	64	75
Порјече	68	22	28	7	4	7
Поточани	209	39	60	38	43	29
Придијел Горњи	290	66	87	53	57	27
Придијел Доњи	296	70	69	66	49	42
Присаде	11	7	2	1	-	1
Прњавор Велики	25	4	11	5	3	2
Прњавор Мали	199	43	59	30	39	28
Радња Доња	127	23	43	25	16	20
Рашковци	153	32	42	23	25	31
Ритеша	142	52	38	21	20	11
Рјечица Горња	114	21	42	18	18	15
Рјечица Доња	80	18	25	14	13	10
Свјетлица	190	28	44	42	37	39
Сјенина	365	75	119	62	52	57
Сјенина Ријека	152	35	44	36	20	17
Скиповац Горњи	8	6	1	-	-	1
Скиповац Доњи	32	10	16	4	2	-
Станари	375	94	112	68	51	50
Станић Ријека	335	56	93	67	73	46

15. Домаћинства према броју чланова, насељена мјеста (наставак)

Територија	УКУПНО	Број чланова				
		један члан	два члана	три члана	четири члана	5 и више чланова
Станови	253	59	61	35	44	54
Стријежевица	156	45	36	22	28	25
Сухо Поље	217	54	62	44	31	26
Текућица	212	48	55	45	32	32
Тисовац	65	19	17	11	8	10
Трбук	57	16	19	8	7	7
Трњани	226	72	54	31	34	35
Фоча	71	40	21	5	2	3
Цвртковци	201	49	63	26	24	39
Церовица	369	96	107	68	35	63
Чајре	98	17	27	18	21	15
Чивчије Буковичке	245	54	77	47	39	28
Чивчије Осјечанске	106	21	38	18	12	17
Шеварлије	385	44	98	70	91	82
ДОЊИ ЖАБАР	1 191	271	290	178	184	268
Доњи Жабар	382	88	98	59	53	84
Јењић	28	10	10	3	3	2
Лепница	16	7	2	-	6	1
Лончари	302	67	79	53	48	55
Оштра Лука	265	53	49	41	50	72
Човић Поље	198	46	52	22	24	54
ЗВОРНИК	17 690	3 323	4 288	3 400	3 448	3 231
Андровићи	97	21	27	18	13	18
Баљковица	13	4	4	-	3	2
Баљковица Доња	62	13	21	14	5	9
Бошковићи	196	42	61	27	34	32
Брањево	827	112	197	163	179	176
Булжани	96	19	20	19	19	19
Витиница	1	-	1	-	-	-
Врела	40	9	17	5	6	3
Глоди	244	45	57	54	45	43
Глумина	325	63	75	63	72	52
Горња Каменица	205	42	49	42	37	35
Горња Пилица	259	51	63	51	34	60
Горње Снагово	239	32	53	42	47	65
Горњи Грбавци	301	58	78	44	52	69
Горњи Локањ	203	42	49	24	40	48
Горњи Шепак	297	46	86	56	58	51
Грбавци Доњи	122	28	28	23	22	21
Гуштери	17	4	6	4	1	2
Дивич	229	73	50	36	37	33
Доња Каменица	276	41	50	54	59	72
Доња Пилица	343	67	59	61	63	93
Доњи Локањ	372	78	103	65	60	66
Доњи Шепак	112	16	24	24	18	30
Дрињача	38	8	10	7	6	7
Дуги Дио	79	9	10	15	19	26
Ђевање	84	17	20	8	15	24
Ђулићи	224	49	43	40	39	53
Економија	396	43	82	71	115	85
Зворник	4 057	868	1 085	915	809	380
Зелиње	154	47	44	22	21	20
Јардан	180	31	44	33	45	27
Јасеница	268	62	55	34	56	61
Јошаница	98	11	33	14	11	29
Јусићи	95	17	25	22	18	13
Каракај	851	109	213	185	181	163
Кисељак	117	31	31	16	19	20
Китовнице	141	28	38	28	22	25

15. Домаћинства према броју чланова, насељена мјеста (наставак)

Територија	УКУПНО	Број чланова				
		један члан	два члана	три члана	четири члана	5 и више чланова
Клиса	143	50	37	31	18	7
Козлук	561	154	141	101	93	72
Костијерево	198	65	51	33	17	32
Крижевићи	527	68	87	98	123	151
Кула Град	184	37	49	37	23	38
Кучић Кула	107	12	26	19	23	27
Лијешањ	53	23	19	5	3	3
Липље	115	9	29	23	21	33
Малешањ	130	36	27	18	20	29
Ново Село	182	29	42	31	28	52
Ораовац	198	22	42	32	57	45
Оџачина	5	4	1	-	-	-
Пађине	161	28	41	23	29	40
Паљевићи	61	18	17	7	8	11
Петковци	107	26	18	17	19	27
Поточани	74	12	15	17	17	13
Рођевић	361	53	82	62	77	87
Самари	60	12	9	14	6	19
Скочић	67	14	14	18	9	12
Снагово	69	25	18	12	8	6
Сопотник	63	12	13	20	8	10
Средњи Шепак	97	19	23	16	14	25
Султановићи	60	13	21	8	7	11
Табанци	259	42	60	47	53	57
Трновица	193	28	41	37	35	52
Тршић	544	96	126	84	119	119
Угљари	117	25	27	26	21	18
Улице	527	42	108	121	152	104
Цер	130	22	31	28	20	29
Челопек	540	77	130	88	113	132
Шетићи	139	14	32	28	27	38
ИСТОЧНА ИЛИЦА	4 981	949	1 316	1 075	1 028	613
Горње Младице	56	15	18	8	8	7
Касиндо	208	57	56	33	43	19
Крупац	88	20	29	15	14	10
Сарајево Дио-Илица	3 344	528	852	741	742	481
Сарајево Дио-Сарајево Нови Град	1 285	329	361	278	221	96
ИСТОЧНИ ДРВАР	38	24	7	6	-	1
Потоци	24	18	5	1	-	-
Увала	14	6	2	5	-	1
ИСТОЧНИ МОСТАР	83	29	15	12	10	17
Зијемље	63	24	9	11	7	12
Камена	18	4	5	1	3	5
Кокорина	2	1	1	-	-	-
ИСТОЧНИ СТАРИ ГРАД	438	123	146	75	43	51
Близанци	2	1	-	1	-	-
Булози	106	32	35	23	3	13
Вучја Лука	98	26	33	17	12	10
Горње Биоско	32	7	12	3	3	7
Горње Међуше	4	2	2	-	-	-
Довлићи	25	13	8	1	3	-
Доње Међуше	1	1	-	-	-	-
Кумане	1	-	1	-	-	-
Њеманица	54	13	19	8	7	7
Сарајево Дио-Дио Старог Града	14	5	1	3	4	1
Сировине	1	-	1	-	-	-
Студенковићи	5	-	1	2	1	1
Фалетићи	12	3	5	2	1	1
Хреша	72	16	24	14	9	9

15. Домаћинства према броју чланова, насељена мјеста (наставак)

Територија	УКУПНО	Број чланова				
		један члан	два члана	три члана	четири члана	5 и више чланова
Шљеме	11	4	4	1	-	2
ИСТОЧНО НОВО САРАЈЕВО	3 819	904	1 011	813	702	389
Клек	56	15	19	9	8	5
Козаревићи	148	29	48	28	24	19
Лукавица	2 841	707	748	608	533	245
Миљевићи	408	62	91	97	89	69
Петровићи	110	30	38	25	8	9
Сарајево-Део Новог Сарајева	31	9	6	7	5	4
Тврдимићи	9	6	1	1	1	-
Топлик	216	46	60	38	34	38
ЈЕЗЕРО	365	86	89	75	58	57
Барово	1	-	-	1	-	-
Борци	6	2	1	1	-	2
Дренов До	1	-	-	1	-	-
Ђумезлије	22	4	5	4	7	2
Језеро	183	41	49	37	29	27
Ковачевац	34	10	10	5	6	3
Љољићи	33	7	11	5	6	4
Перућица	23	6	4	4	5	4
Присоје	38	12	6	13	3	4
Черказовићи	24	4	3	4	2	11
КАЛИНОВИК	783	245	213	136	109	80
Божановићи	19	6	7	4	-	2
Бољановићи	6	5	-	1	-	-
Борија	20	8	6	4	-	2
Буквица	3	1	1	1	-	-
Варош	3	1	2	-	-	-
Виховићи	17	4	4	4	3	2
Влахоље	32	10	11	3	5	3
Градина	26	4	6	6	8	2
Граисељићи	8	-	1	2	4	1
Добро Поље	9	4	3	1	1	-
Дубрава	5	1	3	1	-	-
Јажјићи	30	7	8	5	5	5
Језеро	6	5	1	-	-	-
Јелашца	45	13	12	8	6	6
Калиновик	364	90	85	71	70	48
Ковачићи	4	1	1	1	-	1
Крбљине	5	4	1	-	-	-
Крушчица	1	1	-	-	-	-
Кута	12	5	4	-	2	1
Кутине	2	1	1	-	-	-
Мјеховина	17	8	4	1	1	3
Мосоровићи	11	3	2	4	2	-
Мушићи	6	5	1	-	-	-
Недавић	7	3	3	1	-	-
Обаљ	39	16	15	6	1	1
Обрња	12	7	5	-	-	-
Плочник	2	1	-	-	-	1
Раствовац	1	1	-	-	-	-
Рућице	2	2	-	-	-	-
Села	5	3	2	-	-	-
Сијерча	7	2	4	1	-	-
Стране	11	5	5	1	-	-
Тмуше	1	1	-	-	-	-
Томишња	1	-	1	-	-	-
Трешњевица	6	4	2	-	-	-
Трновица	1	-	1	-	-	-
Улог	15	8	3	3	-	1

15. Домаћинства према броју чланова, насељена мјеста (наставак)

Територија	УКУПНО	Број чланова				
		један члан	два члана	три члана	четири члана	5 и више чланова
Хрељићи	1	-	1	-	-	-
Церова	2	1	1	-	-	-
Шивољи	19	4	6	7	1	1
КНЕЖЕВО	3 168	611	937	554	551	515
Бастаји	75	15	31	10	9	10
Бокани	108	15	42	15	23	13
Борак	46	15	15	6	6	4
Брегови	37	8	13	5	5	6
Влатковићи	92	15	30	12	11	24
Голо Брдо	59	20	20	6	7	6
Горњи Корићани	4	-	3	1	-	-
Доњи Корићани	32	12	8	7	2	3
Живинице	229	53	81	37	28	30
Имљани	213	33	47	28	31	74
Јаворани	258	52	75	45	41	45
Кнежево	1 197	205	307	254	273	158
Кобилџа	52	9	15	6	9	13
Костићи	116	24	42	13	10	27
Мокри Луг	64	12	23	10	7	12
Пауновићи	58	16	22	7	8	5
Рађићи	314	64	109	53	44	44
Ђуковац	25	8	5	8	1	3
Чарићи	47	9	10	11	7	10
Шолаји	142	26	39	20	29	28
КОЗАРСКА ДУБИЦА	7 492	1 898	2 021	1 351	1 175	1 047
Агинци	92	21	23	19	7	22
Бабинац	50	15	11	8	9	7
Бачвани	33	6	11	3	5	8
Бијаковац	45	16	16	7	2	4
Бјелајци	36	9	9	7	3	8
Божјићи	80	24	22	9	8	17
Брекиња	69	12	19	8	12	18
Велико Двориште	73	16	19	16	9	13
Верџа	35	9	12	6	4	4
Влашковци	84	24	38	9	6	7
Војскова	45	19	14	8	3	1
Вриоци	111	18	27	20	24	22
Горња Градина	50	19	13	7	7	4
Горњоселци	41	20	12	3	4	2
Ѓуњевци	43	14	19	2	5	3
Демировац	130	42	28	14	24	22
Диздарлије	27	9	5	7	4	2
Доња Градина	71	24	27	4	10	6
Доња Јутрогшта	28	8	8	2	5	5
Доња Слабиња	95	27	25	10	15	18
Доњи Јеловац	102	34	27	20	7	14
Драксенић	191	53	33	34	31	40
Јасење	26	7	11	4	3	1
Јохова	38	11	10	6	5	6
Јошик	150	31	41	27	23	28
Кадин Јеловац	77	26	17	12	10	12
Клековци	117	42	26	12	17	20
Кнежица	144	34	41	31	19	19
Козарска Дубица	3 551	779	931	757	642	442
Комленац	71	13	23	17	10	8
Котурови	43	13	19	3	3	5
Кошућа	49	17	13	4	5	10
Крива Ријека	23	11	5	6	1	-
Маглајци	27	12	9	3	1	2

15. Домаћинства према броју чланова, насељена мјеста (наставак)

Територија	УКУПНО	Број чланова				
		један члан	два члана	три члана	четири члана	5 и више чланова
Мало Двориште	171	35	36	38	28	34
Међеја	201	52	58	30	26	35
Међувође	123	34	38	22	14	15
Мирковац	87	32	22	14	10	9
Мљечаница	63	23	14	13	5	8
Мразовци	21	10	5	3	3	-
Мурати	61	14	14	12	10	11
Новоселци	35	10	6	8	6	5
Оџинци	29	10	9	3	1	6
Парнице	64	18	22	10	12	2
Побрђани	33	6	9	6	3	9
Пуцари	59	19	26	5	4	5
Раковица	38	14	12	2	4	6
Сјеверовци	39	18	13	-	5	3
Скључани	74	15	17	13	25	4
Срефлије	69	21	15	10	8	15
Стригова	67	26	25	4	5	7
Суваја	31	4	10	4	6	7
Тукључани	35	16	6	3	3	7
Ушивац	29	7	5	6	2	9
Фурде	15	3	2	1	6	3
Хајдеровци	21	7	4	2	4	4
Хаџибајир	57	20	15	8	8	6
Челебинци	41	12	15	5	3	6
Читлук	87	25	30	9	12	11
Чуклинац	24	4	9	1	4	6
Шеварлије	71	8	20	14	15	14
КОСТАЈНИЦА	1 896	384	477	384	311	340
Горња Слабиња	36	11	10	6	6	3
Грдановац	60	22	16	7	7	8
Гумњани	19	8	8	2	-	1
Зовик	20	8	5	3	2	2
Календери	43	17	14	4	4	4
Костајница	1 174	209	294	254	210	207
Мракодол	105	23	30	15	12	25
Мраво Поље	13	3	5	4	1	-
Петриња	146	30	23	33	19	41
Побрђани	26	12	7	3	3	1
Подошка	25	5	7	4	3	6
Тавија	229	36	58	49	44	42
КОТОР ВАРОШ	5 863	1 089	1 358	1 079	1 206	1 131
Баштина	39	8	7	7	7	10
Билице	3	-	-	-	-	3
Бољанићи	39	10	10	7	7	5
Борци Горњи	29	6	5	7	4	7
Борци Доњи	90	24	19	16	18	13
Вагани	45	21	16	5	-	3
Варјаче	39	11	17	5	5	1
Вечићи	197	43	46	38	29	41
Вранић	37	12	13	5	4	3
Врбањци	521	71	97	84	111	158
Гарићи	172	44	42	28	28	30
Грабовица	121	27	30	28	17	19
Дуратовци	10	2	3	2	1	2
Забрђе	152	30	33	23	36	30
Засеље	47	15	12	6	8	6
Јакотина	10	2	7	1	-	-
Котор Варош	2 363	357	537	520	580	369
Крушево Брдо I	13	3	3	5	1	1

15. Домаћинства према броју чланова, насељена мјеста (наставак)

Територија	УКУПНО	Број чланова				
		један члан	два члана	три члана	четири члана	5 и више чланова
Крушево Брдо II	30	16	3	6	2	3
Лилђе	123	46	45	10	12	10
Маљева	76	24	21	8	12	11
Масловаре	590	100	129	106	119	136
Ободник	198	32	47	27	45	47
Орахова	52	7	12	8	10	15
Паливук	7	1	1	3	-	2
Плитска	2	1	-	-	-	1
Подбрђе	82	29	32	6	6	9
Подосоје	41	8	12	8	8	5
Постоје	44	6	7	5	9	17
Присочка	52	5	10	12	6	19
Равне	47	5	6	7	13	16
Радохова	69	17	12	6	13	21
Селачка	12	2	4	1	2	3
Стопан	27	4	5	3	4	11
Товладић	63	18	20	5	5	15
Ђорковићи	28	6	7	5	3	7
Хадровци	34	5	8	5	5	11
Хрваћани	107	35	33	22	10	7
Шибови	66	3	14	15	19	15
Шипраге	186	33	33	24	47	49
КРУПА НА УНИ	543	159	128	84	72	100
Велики Дубовик	10	2	5	-	2	1
Горњи Бушевић	75	23	22	13	4	13
Доњи Дубовик	77	29	11	10	12	15
Доњи Петровићи	77	21	29	13	6	8
Мали Дубовик	52	12	11	4	10	15
Осредак	45	11	8	11	5	10
Поткалиње	5	3	1	1	-	-
Средњи Бушевић	94	33	20	12	17	12
Средњи Дубовик	46	10	11	8	8	9
Средњи Петровићи	1	-	1	-	-	-
Хашани	61	15	9	12	8	17
КУПРЕС	128	44	48	16	6	14
Мрђановци	39	14	16	5	1	3
Ново Село	46	12	17	7	3	7
Шеменовци	43	18	15	4	2	4
ЛАКТАШИ	11 293	2 093	2 768	2 241	2 345	1 846
Александровац	263	56	57	47	64	39
Алексићи	68	14	11	13	15	15
Бакинци	167	44	36	30	25	32
Бошковићи	136	39	34	19	23	21
Буковица	190	28	33	38	53	38
Велико Блашко	457	85	109	88	84	91
Гламочани	625	96	160	133	134	102
Деветина	54	17	14	7	7	9
Довићи	109	21	23	22	24	19
Друговићи	261	59	86	41	41	34
Јаблан	645	70	145	146	172	112
Јакуповци	505	90	116	94	110	95
Јаружани	147	36	32	24	27	28
Кадинањани	169	48	42	27	25	27
Кобатовци	278	45	66	73	52	42
Кољани	44	12	12	7	6	7
Косјерово	204	42	41	35	30	56
Кришковци	214	66	52	27	35	34
Крнете	66	22	21	11	7	5
Лакташи	1 840	335	481	412	407	205

15. Домаћинства према броју чланова, насељена мјеста (наставак)

Територија	УКУПНО	Број чланова				
		један члан	два члана	три члана	четири члана	5 и више чланова
Љубатовци	83	19	21	15	8	20
Маглајани	461	73	98	79	86	125
Мало Блашко	231	58	51	38	46	38
Маховљани	324	57	94	68	65	40
Милосавци	168	51	33	26	27	31
Милошевци	93	27	18	14	17	17
Мрчевци	244	66	56	48	37	37
Палажани	126	34	25	18	24	25
Петошевци	171	32	28	35	34	42
Рајчевци	67	17	21	9	10	10
Ријечани	43	13	7	7	9	7
Слатина	446	83	131	72	79	81
Трн	1 751	192	448	405	459	247
Ћетојевићи	63	19	13	8	5	18
Чардачани	211	46	41	37	42	45
Шешковци	114	30	36	13	18	17
Шушњари	255	51	76	55	38	35
ЛОПАРЕ	5 081	1 256	1 261	908	805	851
Бобетино Брдо	141	42	33	22	19	25
Бријест	73	25	20	12	5	11
Брусница	116	31	25	17	17	26
Вакуф	77	18	26	17	6	10
Вукосавци	114	21	21	27	22	23
Јабланица	284	75	67	41	42	59
Козјак	70	12	13	11	14	20
Коњковићи	14	3	4	3	1	3
Корај	432	99	100	66	85	82
Кореташи	86	29	24	12	13	8
Лабуцка	98	31	22	14	14	17
Липовице	110	29	26	16	13	26
Лопаре	822	183	197	197	142	103
Лопаре Село	236	46	60	45	48	37
Лукавица	18	6	3	4	1	4
Мачковац	63	20	23	3	11	6
Миљино Село	140	38	38	29	16	19
Миросавци	111	34	34	17	11	15
Мртваца	199	62	52	24	28	33
Нахвиоци	6	2	2	1	1	-
Пељава	184	38	52	41	27	26
Пипери	255	46	49	49	48	63
Пирковци	205	42	46	40	40	37
Подгора	88	23	29	21	6	9
Потраш	13	6	4	1	-	2
Прибој	456	115	117	73	79	72
Пукиш	56	20	12	8	10	6
Пушковац	155	38	38	21	19	39
Ратковићи	1	-	-	-	-	1
Смиљевац	30	6	7	6	6	5
Тобут	413	111	111	69	58	64
Челић	15	5	6	1	3	-
ЉУБИЊЕ	1 077	196	254	234	194	199
Банчићи	13	2	4	3	2	2
Влаховићи	16	4	6	2	4	-
Вођени	42	10	12	6	6	8
Глеђевци	1	-	1	-	-	-
Грабље	13	6	2	5	-	-
Градац	12	4	-	3	1	4
Дубочица	35	5	8	8	8	6
Жабица	5	1	2	2	-	-

15. Домаћинства према броју чланова, насељена мјеста (наставак)

Територија	УКУПНО	Број чланова				
		један члан	два члана	три члана	четири члана	5 и више чланова
Жрвањ	16	6	4	1	2	3
Ивица	21	7	8	4	1	1
Капавица	10	1	6	2	1	-
Крајпоље	36	10	9	7	5	5
Кртиње	4	1	2	1	-	-
Крушевица	35	7	12	5	2	9
Љубиње	767	124	156	175	159	153
Мишљен	2	-	2	-	-	-
Обзир	4	2	-	2	-	-
Почрње	3	-	2	-	-	1
Пустипуси	9	3	5	-	1	-
Ранковци	5	1	2	2	-	-
Убоско	28	2	11	6	2	7
МИЛИЋИ	3 579	789	859	709	714	508
Бачићи	198	31	54	44	45	24
Бешићи	73	18	17	11	19	8
Бијело Поље	8	3	5	-	-	-
Бишина	10	4	5	-	1	-
Буковица Горња	13	1	1	2	6	3
Буковица Доња	8	4	2	1	1	-
Бугјевићи	29	9	10	5	3	2
Витићи	15	8	3	1	2	1
Вишњица	13	5	8	-	-	-
Врточе	245	64	61	53	55	12
Вуковићи	77	20	19	15	10	13
Вукићи	56	11	13	9	13	10
Герови	28	1	7	8	6	6
Глушац	19	4	7	1	3	4
Голићи	17	5	3	6	3	-
Горње Врсиње	36	3	8	4	7	14
Дервента	82	11	17	18	23	13
Доње Врсиње	71	19	20	17	7	8
Дубачко	14	6	4	3	-	1
Дубница	69	16	27	12	11	3
Дукићи	13	4	2	2	1	4
Ђиле	54	23	13	12	4	2
Ђурђевићи	85	19	22	15	20	9
Забрђе	7	4	2	-	1	-
Заграђе	11	5	6	-	-	-
Заклопача	77	22	13	16	8	18
Јермићи	4	1	2	1	-	-
Кокановићи	42	11	11	6	9	5
Коприно	38	12	14	7	4	1
Кострача	12	5	3	3	1	-
Крајчиновићи	53	12	16	9	9	7
Лукавица	31	3	8	9	10	1
Лукићи	87	18	19	11	21	18
Мађеси	115	20	21	26	20	28
Милићи	772	149	200	184	171	68
Мишићи	112	19	27	20	35	11
Нова Касаба	163	63	39	26	16	19
Нурићи	41	10	6	8	10	7
Павковићи	20	5	3	5	5	2
Подбирач	15	8	6	1	-	-
Подгора	38	9	14	8	5	2
Помол	94	19	12	22	25	16
Рајићи	51	11	16	5	7	12
Рашево	83	16	19	17	19	12
Рашковићи	9	3	2	-	1	3

15. Домаћинства према броју чланова, насељена мјеста (наставак)

Територија	УКУПНО	Број чланова				
		један члан	два члана	три члана	четири члана	5 и више чланова
Ристијевићи	17	5	3	4	3	2
Роваши	170	16	20	27	43	64
Рупово Брдо	9	2	4	2	1	-
Себиочина	33	7	1	8	7	10
Скугрићи	155	24	28	28	22	53
Супач	46	13	6	9	11	7
Тољевићи	16	4	7	3	1	1
Штедра	25	4	3	5	9	4
МОДРИЧА	8 553	1 983	2 332	1 567	1 422	1 249
Бабешница	6	-	3	1	1	1
Борово Поље	50	14	7	6	3	20
Ботајица	210	55	61	29	37	28
Врањак	537	166	143	80	71	77
Гаревац	899	146	257	171	170	155
Горње Кречане	15	7	2	1	2	3
Добра Вода	3	3	-	-	-	-
Добриња	148	33	34	25	28	28
Доњи Скугрић	321	83	71	66	54	47
Дуго Поље	343	99	76	52	51	65
Јасеница	16	5	4	3	-	4
Кладари Горњи	109	11	31	21	23	23
Кладари Доњи	131	39	35	18	13	26
Копривна	456	155	129	57	57	58
Крчевљани	80	19	25	7	11	18
Кужњача	11	1	7	-	3	-
Милошевац	471	110	133	82	71	75
Модрича	3 283	748	925	675	575	360
Ријечани Горњи	54	12	17	6	4	15
Ријечани Доњи	6	2	2	-	2	-
Скугрић Горњи	282	67	89	41	38	47
Таревци	880	153	216	188	168	155
Толиса	134	38	45	12	17	22
Чардак	108	17	20	26	23	22
МРКОЊИЋ ГРАД	6 104	1 538	1 806	1 218	939	603
Баљвине	130	38	42	19	15	16
Бјелајце	242	55	60	48	45	34
Брдо	209	46	64	45	36	18
Герзово	127	47	49	20	4	7
Горња Пецка	57	23	20	9	2	3
Горња Подгорја	27	13	11	2	1	-
Горњи Бараћи	52	25	21	4	-	2
Горњи Граци	201	46	71	26	21	37
Густовара	102	43	36	9	7	7
Дабрац	28	10	8	5	2	3
Доња Пецка	15	10	4	1	-	-
Доња Подгорја	7	2	5	-	-	-
Доњи Бараћи	117	37	32	20	18	10
Доњи Граци	79	17	24	22	8	8
Дубица	22	6	7	7	2	-
Јасенови Потоци	57	29	22	4	-	2
Копљевићи	107	21	32	24	16	14
Котор	117	21	42	21	25	8
Лисковица	11	2	7	-	2	-
Магальдол	40	15	9	9	3	4
Мајдан	146	37	32	34	23	20
Медна	117	52	40	16	6	3
Млиниште	4	3	-	1	-	-
Мркоњић Град	2 580	539	725	593	502	221
Оканције	28	15	8	3	2	-

15. Домаћинства према броју чланова, насељена мјеста (наставак)

Територија	УКУПНО	Број чланова				
		један члан	два члана	три члана	четири члана	5 и више чланова
Ораховљани	115	44	35	15	9	12
Офуне	71	10	28	8	12	13
Подбрдо	253	50	66	56	46	35
Подоругла	301	33	80	88	58	42
Подрашница	252	57	63	50	35	47
Ступари	114	28	42	16	16	12
Сурјан	96	43	33	11	3	6
Тријебово	100	44	26	13	10	7
Трново	15	7	5	2	1	-
Убавића Брдо	45	18	21	5	-	1
Шеховци	115	48	36	12	8	11
Шибови	5	4	-	-	1	-
НЕВЕСИЊЕ	3 985	766	939	701	736	843
Батковићи	99	16	19	13	25	26
Бежђеђе	35	10	13	5	5	2
Биоград	161	39	42	22	22	36
Бојишта	193	26	38	38	41	50
Боровчићи	18	11	4	1	2	-
Братач	71	10	23	11	12	15
Будисавље	32	8	7	4	2	11
Гај	5	-	3	-	1	1
Горња Бијења	22	4	9	4	2	3
Горњи Дрежањ	23	5	11	2	2	3
Горњи Лукавац	24	10	9	4	1	-
Грабовица	23	8	4	4	2	5
Доња Бијења	66	18	19	12	7	10
Доњи Дрежањ	28	7	5	5	1	10
Доњи Лукавац	24	9	9	4	2	-
Драмишево	2	-	1	1	-	-
Жиљево	142	22	37	26	22	35
Заборани	5	-	2	1	1	1
Залом	44	20	11	8	3	2
Залужје	71	12	18	16	10	15
Зови До	97	23	27	10	16	21
Јасена	10	7	1	2	-	-
Југовићи	19	4	7	2	2	4
Кифино Село	61	15	12	10	12	12
Кљен	19	3	7	4	2	3
Кљуна	21	6	9	2	1	3
Ковачићи	6	2	3	-	-	1
Крекови	85	9	20	6	12	38
Крушевљани	14	9	3	1	1	-
Лакат	26	7	5	5	1	8
Лука	20	6	3	3	3	5
Миљевац	282	24	63	56	66	73
Невесинје	1 577	275	338	304	348	312
Оџак	45	10	11	7	9	8
Плужине	11	1	3	2	1	4
Подграђе	2	1	-	-	-	1
Постољани	34	12	5	4	2	11
Пресјека	21	17	3	1	-	-
Придворци	45	13	7	8	9	8
Прковићи	10	4	-	5	-	1
Рабина	7	1	2	1	2	1
Раст	34	4	5	7	8	10
Риља	26	5	10	4	3	4
Рогаче	10	3	2	-	2	3
Сељани	4	2	-	1	1	-
Слато	15	2	4	3	3	3

15. Домаћинства према броју чланова, насељена мјеста (наставак)

Територија	УКУПНО	Број чланова				
		један члан	два члана	три члана	четири члана	5 и више чланова
Сопилџа	47	12	16	7	6	6
Студенци	4	2	-	1	1	-
Трусина	32	9	11	3	6	3
Удрежње	51	5	12	13	6	15
Хрушта	46	7	12	7	8	12
Хумчани	26	5	12	5	1	3
Чесим	1	-	-	-	-	1
Шеховина	175	24	36	35	39	41
Шипачно	14	2	6	1	2	3
НОВИ ГРАД	8 792	1 965	2 390	1 669	1 422	1 346
Ахметовци	59	21	23	7	4	4
Благај Јапра	239	38	51	52	38	60
Благај Ријека	170	33	49	35	31	22
Блатна	129	30	35	21	23	20
Ведовица	19	5	3	2	2	7
Велика Жуљевица	100	45	24	10	10	11
Велика Рујишка	40	10	15	6	3	6
Витасавци	123	29	23	22	19	30
Горње Водичево	101	29	29	18	8	17
Горњи Агићи	80	19	17	14	12	18
Горњи Ракани	83	12	24	21	14	12
Грабашница	12	1	7	1	3	-
Деветаци	27	9	9	3	3	3
Добрљин	320	68	104	65	46	37
Доње Водичево	212	48	65	31	34	34
Доњи Агићи	197	37	47	34	37	42
Доњи Ракани	103	17	25	22	14	25
Јоховица	33	9	7	7	4	6
Јошава	33	8	8	5	6	6
Кршље	150	34	47	25	20	24
Куљани	29	5	11	6	2	5
Љешљани	14	7	3	1	1	2
Мазић	29	6	7	7	5	4
Мала Жуљевица	29	11	11	2	4	1
Мала Крупска Рујишка	121	28	31	17	16	29
Мала Новска Рујишка	151	44	41	27	17	22
Масловаре	81	10	16	19	12	24
Матавази	148	30	36	24	27	31
Нови Град	3 462	773	978	751	593	367
Петковац	63	6	17	11	15	14
Пољавнице	421	72	109	84	95	61
Прусци	80	28	27	9	5	11
Равнице	197	48	49	25	41	34
Радомировац	152	44	31	28	27	22
Раковац	9	3	3	2	1	-
Рашће	52	11	10	9	5	17
Рудице	188	35	40	42	34	37
Сводна	359	83	96	58	64	58
Соколиште	151	42	43	24	14	28
Сухача	189	56	57	24	24	28
Трговиште	106	32	33	14	11	16
Ђеле	51	12	11	9	4	15
Хозићи	161	18	33	26	30	54
Церовица	53	13	16	4	8	12
Црна Ријека	35	8	11	4	3	9
Чађавица Горња	73	10	23	10	9	21
Чађавица Доња	94	15	21	17	12	29
Чађавица Средња	64	13	14	14	12	11
НОВО ГОРАЖДЕ	1 078	270	288	193	204	123

15. Домаћинства према броју чланова, насељена мјеста (наставак)

Територија	УКУПНО	Број чланова				
		један члан	два члана	три члана	четири члана	5 и више чланова
Башабулићи	5	1	4	-	-	-
Богданићи	10	1	4	4	-	1
Борак Брдо	13	1	6	4	2	-
Бучје	11	4	4	2	1	-
Влаховићи	14	7	1	3	2	1
Гојчевићи	8	4	3	-	1	-
Градац	36	16	10	2	8	-
Доње Село	2	-	1	1	-	-
Драговићи	3	-	1	-	-	2
Драгољи	4	1	2	1	-	-
Живојевићи	6	3	1	2	-	-
Жигови	5	1	2	1	1	-
Жужело	19	11	4	1	2	1
Закаље	11	1	4	4	2	-
Запљевац	24	11	9	4	-	-
Земегреси	2	1	1	-	-	-
Зидине	165	21	27	42	45	30
Зорлаци	7	2	3	1	1	-
Јабuka	3	1	2	-	-	-
Канлићи	7	-	4	-	1	2
Караузовићи	6	4	1	1	-	-
Каровићи	10	3	5	1	-	1
Копачи	51	14	17	6	11	3
Костеник	6	1	4	1	-	-
Крашићи	13	2	5	2	2	2
Машићи	100	49	30	9	11	1
Неворићи	11	5	3	2	1	-
Новаковићи	1	-	1	-	-	-
Оџак	3	1	1	1	-	-
Подкозара Горња	32	8	11	3	5	5
Подкозара Доња	53	13	11	10	15	4
Прибјеновићи	4	-	-	-	2	2
Пролаз	1	-	1	-	-	-
Пршеши	5	2	1	1	1	-
Радијевићи	1	-	1	-	-	-
Русањ	5	-	1	1	1	2
Сеоца	4	2	1	1	-	-
Слатина	122	27	31	23	21	20
Сопотница	132	2	26	35	40	29
Сурови	1	-	1	-	-	-
Устипрача	102	30	29	15	17	11
Хајрадиновићи	2	2	-	-	-	-
Хладила	17	5	4	2	3	3
Хрид	4	1	2	1	-	-
Хрушањ	7	4	-	1	2	-
Хубјери	29	7	8	5	6	3
Џуха	1	1	-	-	-	-
ОСМАЦИ	1 675	254	372	317	358	374
Борогово	71	9	18	11	15	18
Вилечевићи	119	22	17	27	28	25
Гојчин	43	14	10	6	5	8
Зелина	47	13	18	4	8	4
Косовача	29	7	5	4	5	8
Кулина	54	17	15	10	4	8
Кусоње	42	5	8	14	7	8
Матковац	112	21	24	28	18	21
Махала	164	14	30	35	50	35
Осмаци	311	56	90	53	61	51
Ракино Брдо	62	9	11	11	10	21

15. Домаћинства према броју чланова, насељена мјеста (наставак)

Територија	УКУПНО	Број чланова				
		један члан	два члана	три члана	четири члана	5 и више чланова
Сајтовићи	72	13	16	12	15	16
Хајвази	138	11	27	30	34	36
Цапарде	262	28	56	47	66	65
Шехер	149	15	27	25	32	50
ОШТРА ЛУКА	971	277	243	151	131	169
Батковци	29	14	4	1	5	5
Будимлић Јапра	70	27	23	6	5	9
Гаревица	6	1	1	2	1	1
Горња Козица	8	2	5	-	-	1
Горња Трамошња	41	17	14	7	2	1
Доња Козица	88	31	22	12	8	15
Доња Трамошња	1	1	-	-	-	-
Дуге Њиве	15	5	2	1	2	5
Копривна	164	29	47	24	31	33
Марини	30	12	7	4	4	3
Мркаљи	13	3	3	4	2	1
Овањска	19	11	4	-	3	1
Оштра Лука	241	47	42	51	45	56
Подвидача	1	1	-	-	-	-
Сасина	1	-	1	-	-	-
Слатина	14	6	7	-	-	1
Стара Ријека	28	13	9	2	2	2
Усорци	154	37	37	34	20	26
Хадровци	8	3	3	1	-	1
Хазиви	15	6	5	-	-	4
Халиловци	25	11	7	2	1	4
ПАЛЕ	7 158	1 515	1 890	1 438	1 418	897
Бјелогорци	41	16	12	7	4	2
Бљуштевац	89	17	26	16	14	16
Боговићи	25	8	13	4	-	-
Брдо	34	9	13	5	5	2
Брезовице	30	6	7	8	5	4
Брњица	13	4	8	1	-	-
Буђ	18	10	8	-	-	-
Виноград	16	6	6	4	-	-
Влаховићи	25	18	2	2	3	-
Глуховићи	1	-	-	-	1	-
Горња Винча	7	5	1	1	-	-
Горња Љубогошта	38	9	10	9	7	3
Горње Пале	243	49	62	52	50	30
Горњи Прибањ	112	24	34	22	23	9
Горовићи	21	6	7	4	-	4
Градац	5	2	1	-	1	1
Гуте	21	6	6	1	3	5
Доња Винча	4	2	2	-	-	-
Доња Љубогошта	133	33	29	22	27	22
Јасик	48	16	16	5	5	6
Јахорина	13	5	3	4	1	-
Јеловци	39	7	11	7	7	7
Кадино Село	67	14	19	11	9	14
Каменица	2	2	-	-	-	-
Космај	5	1	3	-	1	-
Костреша	4	-	4	-	-	-
Крачуле	20	2	4	6	3	5
Луке	7	3	2	2	-	-
Миошићи	14	5	5	3	-	1
Модрик	11	3	6	2	-	-
Мокро	268	48	72	47	54	47
Нехорићи	48	13	18	10	4	3

15. Домаћинства према броју чланова, насељена мјеста (наставак)

Територија	УКУПНО	Број чланова				
		један члан	два члана	три члана	четири члана	5 и више чланова
Павловац	2	-	1	1	-	-
Пале	4 363	847	1 125	922	961	508
Подвitez	20	8	8	1	1	2
Подграб	194	42	56	35	32	29
Подлозник	7	3	4	-	-	-
Подмеденик	2	1	1	-	-	-
Понор	10	5	5	-	-	-
Прача	47	16	10	10	5	6
Прутине	53	13	14	10	6	10
Пустопоље	232	33	43	53	48	55
Радоњићи	26	8	9	3	5	1
Раките	2	-	1	-	1	-
Раковац	281	49	63	65	67	37
Рогоушићи	166	39	48	25	28	26
Росуље	3	1	2	-	-	-
Саице	19	5	6	4	1	3
Сињево	91	15	25	17	15	19
Сјетлина	52	20	11	9	6	6
Средње	2	1	1	-	-	-
Стајна	17	7	9	1	-	-
Стамболчић	17	11	2	1	2	1
Сумбуловац	21	6	6	7	-	2
Ћемановићи	69	18	19	15	10	7
Удеж	2	2	-	-	-	-
Хоточина	37	16	11	4	2	4
Шип	1	-	-	-	1	-
ПЕЛАГИЋЕВО	1 787	640	516	225	191	215
Блажевац	127	46	30	18	18	15
Горња Трамошница	183	90	62	21	7	3
Горње Леденице	2	-	-	-	-	2
Доња Трамошница	217	108	75	18	12	4
Доње Леденице	16	5	5	2	3	1
Њивак	27	11	11	3	1	1
Орлово Поље	34	19	10	3	-	2
Пелагићево	845	226	231	115	121	152
Поребрице	127	37	33	24	12	21
Самаревац	54	23	8	6	12	5
Турић	155	75	51	15	5	9
ПЕТРОВАЦ	130	34	35	22	19	20
Бунара	2	1	-	1	-	-
Дринић	124	32	35	20	19	18
Кленовац	4	1	-	1	-	2
ПЕТРОВО	2 532	726	760	448	370	228
Какмуж	672	174	221	124	89	64
Калуђерица	46	19	20	2	1	4
Карановац	404	100	111	79	65	49
Кртова	61	19	22	9	8	3
Петрово	848	266	236	155	132	59
Порјечина	202	63	62	31	29	17
Сочковац	299	85	88	48	46	32
ПРИЈЕДОР	27 961	6 423	7 125	5 351	4 862	4 200
Алишићи	42	12	7	9	5	9
Бабићи	215	60	47	32	23	53
Бистрица	298	60	74	51	56	57
Бишћани	229	27	41	39	57	65
Божји	55	28	18	7	2	-
Брђани	288	24	31	45	62	126
Брезичани	433	102	117	90	69	55
Бришево	2	1	-	1	-	-

15. Домаћинства према броју чланова, насељена мјеста (наставак)

Територија	УКУПНО	Број чланова				
		један члан	два члана	три члана	четири члана	5 и више чланова
Буснови	235	61	53	37	39	45
Велико Паланчиште	147	30	50	19	23	25
Гађани	108	26	35	15	17	15
Гомјеница	832	150	215	173	161	133
Горња Драгогиња	121	36	43	13	9	20
Горња Јутрогоста	67	20	28	10	3	6
Горња Пухарска	104	18	21	17	20	28
Горња Равска	26	9	8	2	3	4
Горњи Волар	15	4	2	1	4	4
Горњи Гаревци	35	14	9	5	4	3
Горњи Јеловац	124	35	37	20	13	19
Горњи Орловци	180	47	44	30	34	25
Градина	183	59	48	25	28	23
Дера	263	74	65	38	34	52
Доња Драгогиња	170	43	28	44	25	30
Доња Равска	26	14	6	5	1	-
Доњи Волар	68	25	20	8	10	5
Доњи Гаревци	224	41	35	45	50	53
Доњи Орловци	679	93	157	137	147	145
Жуне	48	23	13	4	5	3
Зецови	127	45	22	17	18	25
Јаруге	67	17	16	12	8	14
Јелићка	138	46	38	18	13	23
Југовци	94	19	23	9	16	27
Калајево	26	7	7	5	4	3
Камичани	635	93	136	87	124	195
Кевљани	229	58	47	29	38	57
Козарац	1 088	381	330	157	116	104
Козаруша	734	112	150	148	136	188
Криваја	205	43	58	39	31	34
Ламовита	473	82	109	87	88	107
Љескаре	133	39	27	20	20	27
Љубија	798	266	232	128	96	76
Мало Паланчиште	37	3	17	9	5	3
Марини	53	17	22	3	5	6
Марићка	358	96	90	59	51	62
Миљаковци	147	37	34	27	25	24
Миска Глава	150	56	46	21	16	11
Нишевићи	246	64	71	36	40	35
Ништавци	66	20	17	6	12	11
Омарска	982	172	245	184	222	159
Орловача	942	129	221	228	227	137
Пејићи	101	26	23	15	18	19
Петров Гај	278	59	61	46	51	61
Петрово	459	98	119	79	75	88
Приједор	10 254	2 391	2 770	2 275	1 835	983
Ракелићи	205	44	50	40	36	35
Раковчани	176	40	45	24	32	35
Раљаш	58	25	20	4	5	4
Расавци	252	54	65	36	46	51
Ризвановићи	192	65	41	39	17	30
Санчани	167	23	38	30	37	39
Тисова	42	14	10	8	8	2
Томашица	178	48	39	32	24	35
Трнопоље	699	154	155	105	121	164
Хамбарине	335	93	97	55	39	51
Хрнићи	150	33	34	18	25	40
Цикоте	81	29	17	13	14	8
Црна Долина	76	20	24	12	11	9

15. Домаћинства према броју чланова, насељена мјеста (наставак)

Територија	УКУПНО	Број чланова				
		један члан	два члана	три члана	четири члана	5 и више чланова
Чараково	385	110	86	65	63	61
Чејреци	104	17	21	17	19	30
Чиркин Поље	798	127	194	184	169	124
Шурковац	26	15	6	3	2	-
ПРЊАВОР	12 166	2 943	3 253	2 183	1 953	1 834
Бабановци	68	12	22	15	11	8
Брезик	42	11	12	4	6	9
Велика Илова	231	60	55	36	28	52
Вршани	128	35	30	21	18	24
Гајеви	42	8	7	4	11	12
Гаљиповци	64	11	27	7	6	13
Горња Илова	249	59	59	43	34	54
Горња Мравица	188	49	41	25	29	44
Горњи Вијачани	225	65	62	34	23	41
Горњи Гаљиповци	80	13	19	15	17	16
Горњи Палачковци	302	93	81	38	34	56
Горњи Смртићи	350	90	76	52	56	76
Горњи Штрпци	412	105	108	65	70	64
Грабик Илова	184	37	67	21	23	36
Гусак	59	13	15	12	6	13
Долине	59	13	10	17	14	5
Доња Илова	196	57	50	37	27	25
Доња Мравица	130	29	29	22	30	20
Доњи Вијачани	418	107	118	50	65	78
Доњи Гаљиповци	135	24	34	22	25	30
Доњи Палачковци	146	47	48	13	22	16
Доњи Смртићи	173	43	52	32	30	16
Доњи Штрпци	370	92	99	66	50	63
Дренова	148	26	44	24	27	27
Јадовица	22	2	7	6	6	1
Јасик	96	18	26	19	18	15
Караћ	38	6	14	7	6	5
Кокори	126	30	37	23	16	20
Коњуховци	354	74	96	65	60	59
Кремна	298	68	86	54	44	46
Кулаши	172	52	42	29	19	30
Лишња	324	84	83	56	58	43
Лужани	77	17	25	13	11	11
Мафино Брдо	78	16	17	16	15	14
Мравица	104	27	23	19	23	12
Мрачај	54	19	16	5	8	6
Мујинци	63	17	14	13	9	10
Насеобина Бабановци	214	25	54	53	51	31
Насеобина Лишња	93	21	28	10	15	19
Насеобина Хрваћани	23	5	5	5	4	4
Ново Село	31	8	9	6	2	6
Околица	252	38	52	46	73	43
Орашје	78	35	20	11	5	7
Отпочиваљка	42	12	8	9	6	7
Парамје	63	20	14	8	6	15
Печенег Илова	262	55	68	35	35	69
Поповићи	218	64	62	47	21	24
Поточани	270	61	58	39	54	58
Прњавор	2 902	667	807	673	541	214
Просјек	102	35	19	17	10	21
Пураћи	86	20	22	11	13	20
Ралутинац	14	3	3	2	2	4
Ратковац	196	33	41	46	46	30
Скакавци	79	22	21	10	10	16

15. Домаћинства према броју чланова, насељена мјеста (наставак)

Територија	УКУПНО	Број чланова				
		један члан	два члана	три члана	четири члана	5 и више чланова
Срповци	62	19	18	10	7	8
Хрваћани	164	60	46	19	15	24
Црквена	154	36	44	19	13	42
Чивчије	74	18	22	12	6	16
Чорле	142	33	45	25	19	20
Шаринци	197	60	58	33	14	32
Шерег Илова	103	30	25	13	14	21
Шибовска	87	15	32	16	16	8
Штитор	53	19	21	8	-	5
РИБНИК	2 252	642	673	356	308	273
Бусије	59	15	25	14	2	3
Велијашница	74	16	23	11	12	12
Велије	37	7	10	8	6	6
Горња Привија	43	11	15	5	10	2
Горња Слатина	48	19	14	7	6	2
Горње Ратково	80	22	25	13	9	11
Горње Соколово	19	6	6	3	2	2
Горњи Врбљани	185	63	60	29	12	21
Горњи Рибник	266	81	67	50	47	21
Доња Привија	142	28	36	29	30	19
Доња Слатина	50	17	17	5	5	6
Доње Ратково	55	23	19	8	2	3
Доњи Врбљани	201	95	69	14	12	11
Доњи Рибник	130	28	30	24	28	20
Драгорј	47	14	16	5	5	7
Заблеће	198	34	64	43	30	27
Љубине	13	4	8	-	1	-
Растока	244	60	68	31	41	44
Ситница	68	20	23	6	8	11
Средице	67	13	18	15	11	10
Стражице	53	18	18	8	3	6
Трескавац	23	8	8	4	-	3
Црквено	21	11	6	3	1	-
Чађавица	129	29	28	21	25	26
РОГАТИЦА	3 871	986	1 120	709	630	426
Агаровићи	25	12	7	4	1	1
Бабљак	21	4	5	4	3	5
Бегзидићи	18	9	4	2	3	-
Берковићи	16	3	6	4	1	2
Бећи	12	3	4	2	1	2
Бехећи	10	2	5	2	1	-
Бјелогорци	11	1	4	2	1	3
Блажујевићи	27	13	5	3	3	3
Божине	21	8	10	2	-	1
Борика	48	15	14	6	6	7
Боровац	3	-	2	1	-	-
Боровско	2	-	1	-	-	1
Бранковићи	47	14	11	11	6	5
Брда	4	1	3	-	-	-
Брезје	10	1	4	3	2	-
Брчигово	20	10	3	2	3	2
Бурати	14	6	5	3	-	-
Варошиште	24	8	12	3	1	-
Враголови	13	10	3	-	-	-
Вратар	18	6	8	2	2	-
Врело	7	2	4	1	-	-
Врлазје	8	3	3	-	2	-
Газије	3	1	2	-	-	-
Годомилје	2	-	2	-	-	-

15. Домаћинства према броју чланова, насељена мјеста (наставак)

Територија	УКУПНО	Број чланова				
		један члан	два члана	три члана	четири члана	5 и више чланова
Голубовићи	5	2	3	-	-	-
Гривци	11	4	3	2	1	1
Гуждељи	23	3	6	4	3	7
Гучево	39	12	12	5	2	8
Добрашина	14	6	5	2	1	-
Добромеровићи	4	1	1	2	-	-
Доброушчићи	8	3	4	1	-	-
Дробњићи	32	15	6	3	3	5
Дуб	6	3	2	-	1	-
Думањићи	10	5	4	-	-	1
Ђедовићи	2	1	-	1	-	-
Жепа	44	17	10	5	5	7
Живаљевина	14	3	5	4	-	2
Живаљевићи	11	6	3	2	-	-
Загајеви	3	-	3	-	-	-
Загорице	5	2	1	1	-	1
Закомо	33	14	9	5	1	4
Зиличина	11	6	1	1	1	2
Јаровићи	4	2	2	-	-	-
Јасенице	2	-	1	-	1	-
Карачићи	3	1	2	-	-	-
Ковањ	49	16	8	12	9	4
Козарде	9	6	-	3	-	-
Козићи	12	4	6	1	1	-
Копљевићи	6	4	2	-	-	-
Крамер Село	16	4	7	3	1	1
Крвојевићи	7	4	1	-	-	2
Кујунцијевићи	15	3	6	3	2	1
Кукавице	56	22	22	3	7	2
Кусуци	1	-	1	-	-	-
Лађејевине	29	11	8	4	3	3
Лазе	10	5	5	-	-	-
Лепеница	20	4	7	6	2	1
Лубардићи	2	2	-	-	-	-
Љубомишље	2	-	2	-	-	-
Маравићи	8	4	3	-	-	1
Махала	1	1	-	-	-	-
Месићи	16	7	7	2	-	-
Мислово	14	4	7	2	1	-
Обртићи	15	5	7	1	2	-
Округло	12	3	5	2	1	1
Осово	51	19	9	8	7	8
Отричево	5	1	3	1	-	-
Павичина Кула	32	9	12	4	3	4
Пашић Кула	14	5	5	2	1	1
Пешурићи	6	1	4	1	-	-
Пијевчићи	24	9	12	-	1	2
Плање	7	-	4	1	1	1
Пљеско	2	2	-	-	-	-
Пљешевица	136	21	33	31	23	28
Подгај	16	7	3	-	6	-
Покривеник	3	1	1	1	-	-
Прибошијевићи	14	5	5	1	1	2
Припечак	6	1	3	1	1	-
Просјечено	1	-	1	-	-	-
Пуртићи	34	9	15	8	-	2
Радич	1	-	1	-	-	-
Рађевићи	12	5	5	1	1	-
Ракитница	9	3	2	-	1	3

15. Домаћинства према броју чланова, насељена мјеста (наставак)

Територија	УКУПНО	Број чланова				
		један члан	два члана	три члана	четири члана	5 и више чланова
Рибоиц	5	-	5	-	-	-
Рогатица	2 216	442	579	467	470	258
Русановићи	15	6	6	3	-	-
Сељани	95	22	28	15	15	15
Сјеверско	22	4	15	-	-	3
Сјемећ	9	6	2	1	-	-
Слап	7	3	1	-	2	1
Стара Гора	33	13	6	7	1	6
Стари Брод	11	6	4	1	-	-
Старчићи	9	4	2	-	2	1
Стјенице	9	3	3	2	-	1
Стоп	5	1	3	-	1	-
Стрмац	8	2	5	-	-	1
Трново	1	-	1	-	-	-
Феризовићи	12	5	3	1	2	1
Чавчићи	25	6	8	7	2	2
Чадовина	7	3	3	1	-	-
Чубрићи	3	2	1	-	-	-
Шаторовићи	4	1	3	-	-	-
Шена Крена	8	-	2	3	3	-
Шетићи	13	4	7	2	-	-
Шљедовићи	1	1	-	-	-	-
Шљивно	4	-	-	2	2	-
Штавањ	8	7	1	-	-	-
РУДО	2 847	696	851	523	467	310
Арбанаси	3	2	-	1	-	-
Арсичи	24	9	8	4	1	2
Баре	3	1	2	-	-	-
Бијело Брдо	27	5	8	8	2	4
Бишевићи	6	6	-	-	-	-
Бјелуговина	8	1	4	2	1	-
Бјелушине	45	9	9	9	6	12
Бован	62	15	17	8	12	10
Божовићи	27	9	9	6	1	2
Борановићи	91	20	25	19	18	9
Будалице	2	1	-	1	-	-
Ваган	16	2	4	3	3	4
Вити Граб	12	3	6	2	1	-
Гасчићи	15	6	6	1	1	1
Гојава	78	16	18	19	22	3
Горња Ријека	32	6	10	5	5	6
Горња Стрмица	12	7	-	1	3	1
Горње Цикоте	3	1	-	1	1	-
Горњи Раванци	3	1	-	1	1	-
Грабовик	18	7	8	1	1	1
Гривин	13	11	2	-	-	-
Даниловићи	21	2	10	5	3	1
Долови	1	-	1	-	-	-
Доња Ријека	57	8	12	10	17	10
Доња Стрмица	10	4	6	-	-	-
Доње Цикоте	22	6	6	4	2	4
Дорићи	18	9	5	4	-	-
Дубац	7	2	4	-	-	1
Дуговјеч	9	1	5	1	1	1
Заграђе	2	-	1	1	-	-
Зарбовина	1	-	1	-	-	-
Златари	25	4	12	3	2	4
Зубањ	10	4	3	3	-	-
Зубач	36	5	17	7	1	6

15. Домаћинства према броју чланова, насељена мјеста (наставак)

Територија	УКУПНО	Број чланова				
		један члан	два члана	три члана	четири члана	5 и више чланова
Јањићи	31	10	8	6	3	4
Књегиња	110	25	34	24	20	7
Ковачи	3	2	-	1	-	-
Косовићи	4	2	-	2	-	-
Кула	57	14	15	17	7	4
Љутава	2	1	-	-	1	-
Међурече	56	12	25	6	6	7
Микавице	36	5	11	3	8	9
Миоче	94	12	20	15	24	23
Мисајловина	37	8	9	12	7	1
Мокронози	169	37	52	36	22	22
Мрсово	44	15	12	13	4	-
Николићи	17	5	6	1	4	1
Обрвена	49	15	14	8	7	5
Омарине	47	9	16	11	6	5
Омачина	17	6	9	1	1	-
Опутница	1	1	-	-	-	-
Орах	6	3	2	-	1	-
Оскоруша	14	5	5	-	-	4
Пазалје	1	-	1	-	-	-
Паст	8	4	2	1	-	1
Пељевићи	4	3	1	-	-	-
Петачине	2	-	1	-	1	-
Плема	77	19	28	10	17	3
Полимље	10	2	5	2	1	-
Попов До	2	2	-	-	-	-
Похаре	1	-	1	-	-	-
Пребидоли	32	9	11	3	6	3
Прибишићи	3	2	1	-	-	-
Пријеворац	15	3	3	4	1	4
Равне Њиве	7	1	3	2	1	-
Радожеље	12	4	4	3	1	-
Раковићи	8	1	6	-	-	1
Ресићи	62	13	17	12	12	8
Рудо	638	159	177	125	122	55
Рупавци	1	-	-	1	-	-
Сетихово	5	2	3	-	-	-
Соколовићи	9	3	4	1	1	-
Старо Рудо	31	15	7	5	1	3
Стргачи	11	2	5	3	-	1
Стргачина	23	10	11	-	1	1
Трнавци	8	3	5	-	-	-
Трнавци код Рудог	69	7	14	12	17	19
Увац	129	28	37	19	27	18
Устибар	70	9	29	14	14	4
Цркоте	4	2	2	-	-	-
Чавдари	7	4	2	1	-	-
Џиханићи	1	1	-	-	-	-
Штрпци	84	18	14	19	18	15
СОКОЛАЦ	4 276	1 022	1 227	808	728	491
Балтићи	144	30	39	27	31	17
Бандин Оџак	22	4	11	5	1	1
Бања Лучица	9	3	5	-	-	1
Барник	10	5	4	1	-	-
Берек	2	2	-	-	-	-
Бећари	15	4	4	5	-	2
Бијела Вода	7	2	4	-	1	-
Бјеласовићи	8	5	2	-	-	1
Бјелосављевићи	26	8	6	4	4	4

15. Домаћинства према броју чланова, насељена мјеста (наставак)

Територија	УКУПНО	Број чланова				
		један члан	два члана	три члана	четири члана	5 и више чланова
Боровац	7	1	3	3	-	-
Брејаковићи	68	12	17	10	14	15
Буковик	11	5	2	2	1	1
Видрићи	90	17	30	18	10	15
Вражићи	27	5	10	5	2	5
Вранеша	17	7	5	1	2	2
Врапци	24	6	9	5	3	1
Врутци	6	3	1	1	1	-
Врхбарје	4	-	4	-	-	-
Врховина	16	6	8	1	-	1
Вукосављевићи	20	6	6	3	1	4
Газиводе	45	8	16	9	7	5
Горњи Драпнићи	14	5	5	3	1	-
Горњи Калиманићи	6	1	1	3	1	-
Горњи Поретак	2	1	-	1	-	-
Грбићи	16	7	6	2	-	1
Гурдићи	7	1	3	1	1	1
Доње Бабине	9	3	2	-	3	1
Доње Гире	10	6	4	-	-	-
Доњи Драпнићи	19	6	6	3	2	2
Доњи Калиманићи	25	13	4	4	2	2
Дуганчићи	1	1	-	-	-	-
Ђедовци	15	11	2	1	1	-
Жљегови	51	15	11	9	8	8
Жуљ	10	3	5	1	-	1
Жунови	10	6	2	1	-	1
Заграђе	10	8	1	1	-	-
Имамовићи	10	4	1	4	1	-
Јабуча	10	5	5	-	-	-
Јасик	3	1	2	-	-	-
Кадића Брдо	9	6	3	-	-	-
Казмерићи	1	-	-	-	-	1
Калаузовићи	47	14	19	7	4	3
Каљина	9	3	3	2	-	1
Клечковац	10	5	3	1	-	1
Кнежина	86	20	19	23	15	9
Колаковићи	9	4	2	2	1	-
Кошутца	32	6	13	8	1	4
Крајшићи	1	-	1	-	-	-
Крушевци	20	7	11	2	-	-
Кула	25	8	9	5	2	1
Кусаче	26	7	10	4	1	4
Кути	21	7	10	2	1	1
Мангурићи	14	6	6	1	1	-
Мандра	16	3	8	2	2	1
Маргетићи	33	6	12	6	3	6
Медојевићи	12	6	4	1	-	1
Мељине	16	3	7	3	3	-
Милетине	6	2	2	2	-	-
Милетци	20	5	7	5	3	-
Мичиводе	23	11	9	2	1	-
Неправдићи	7	5	2	-	-	-
Нехорићи	15	6	3	2	3	1
Ново Село	223	36	51	50	51	35
Новосеоци	5	2	2	1	-	-
Озерковићи	8	4	4	-	-	-
Павичићи	6	5	1	-	-	-
Паржевићи	12	7	3	1	-	1
Педише	33	8	13	3	7	2

15. Домаћинства према броју чланова, насељена мјеста (наставак)

Територија	УКУПНО	Број чланова				
		један члан	два члана	три члана	четири члана	5 и више чланова
Пихлице	7	2	5	-	-	-
Побратци	8	4	2	-	1	1
Подкрајева	5	-	4	-	1	-
Подроманија	394	62	108	78	83	63
Прељубовићи	12	7	1	1	2	1
Принчићи	34	9	10	11	3	1
Пусто Село	8	2	3	2	-	1
Равна Романија	83	19	28	10	9	17
Ријећа	11	4	4	-	1	2
Рудине	7	3	2	1	-	1
Селишта	19	8	3	4	2	2
Сијерци	28	6	11	3	3	5
Смртићи	14	7	2	4	1	-
Соколац	1 934	388	497	409	420	220
Соколовићи	12	5	4	-	2	1
Точоник	2	2	-	-	-	-
Турковићи	30	5	14	4	1	6
Храстишта	3	2	1	-	-	-
Цврчићи	6	3	3	-	-	-
Чаварине	31	11	11	6	1	2
Читлуци	24	13	9	2	-	-
Џиндићи	6	3	3	-	-	-
Шахбеговићи	22	8	12	1	-	1
Шашевци	14	3	6	2	1	2
Шенковићи	8	6	1	1	-	-
Ширијевићи	3	2	-	-	-	1
СРБАЦ	6 157	1 507	1 729	1 106	1 011	804
Бајинци	221	60	62	26	36	37
Бардача	69	11	27	13	3	15
Брезовљани	85	18	26	8	13	20
Брусник	38	10	16	6	4	2
Влакница	57	20	20	5	5	7
Гај	1	-	-	1	-	-
Гламочани	198	42	48	49	36	23
Горња Лепеница	85	20	21	17	15	12
Горњи Кладари	113	28	33	21	10	21
Горњи Срђевићи	142	21	38	24	30	29
Доња Лепеница	121	39	34	13	12	23
Доњи Кладари	71	20	23	12	11	5
Доњи Срђевићи	99	21	19	23	19	17
Дуго Поље	101	29	34	11	19	8
Илићани	51	21	10	8	6	6
Инађол	282	57	76	61	60	28
Каоци	191	52	46	31	34	28
Кобаш	208	63	69	26	32	18
Корови	107	20	33	17	17	20
Кукулје	294	76	77	56	36	49
Лилић	87	29	30	14	8	6
Нова Вес	89	19	27	20	10	13
Нови Мартинац	3	1	-	-	-	2
Ножичко	353	105	97	59	55	37
Повелич	363	98	102	55	62	46
Пријебљеви	151	43	34	25	22	27
Разбој Жупски	106	31	17	20	17	21
Разбој Љевчански	264	55	71	38	36	64
Раковац	2	-	1	-	1	-
Ресавац	79	17	32	15	9	6
Селиште	31	13	3	6	4	5
Сеферовци	85	18	25	13	17	12

15. Домаћинства према броју чланова, насељена мјеста (наставак)

Територија	УКУПНО	Број чланова				
		један члан	два члана	три члана	четири члана	5 и више чланова
Ситнеши	304	70	87	45	53	49
Ситнеши Мали	117	29	32	24	16	16
Србац	1 059	243	321	241	194	60
Србац Село	287	54	69	64	73	27
Стари Мартинац	118	31	39	14	14	20
Ђукали	91	15	18	18	18	22
Црнаја	34	8	12	7	4	3
СРЕБРЕНИЦА	3 792	874	858	656	652	752
Бабуљице	18	3	2	4	3	6
Бајрамовићи	33	13	6	8	4	2
Беширевићи	14	4	4	1	2	3
Блажијевићи	2	2	-	-	-	-
Божихи	19	5	4	3	2	5
Бостаховине	59	6	4	10	12	27
Браковци	32	3	5	5	9	10
Брежани	34	6	10	12	2	4
Брезовице	11	3	2	3	1	2
Бујаковићи	49	9	7	10	12	11
Бучиновићи	53	4	4	11	16	18
Бучје	9	2	1	1	1	4
Велика Даљегошта	18	4	9	-	-	5
Виогор	7	3	3	-	-	1
Гај	58	18	19	11	5	5
Гладовићи	24	7	7	7	1	2
Гођевићи	4	-	1	1	2	-
Горњи Поточари	82	25	13	13	14	17
Гостиљ	147	30	23	35	27	32
Димнићи	11	5	2	1	1	2
Добрак	38	17	10	4	-	7
Доњи Поточари	209	37	44	33	59	36
Жабковица	56	20	15	7	6	8
Жедањско	34	6	3	7	9	9
Калиманићи	107	12	25	22	22	26
Карачићи	16	9	3	-	2	2
Клотјевац	12	3	4	1	-	4
Костоломци	53	9	16	9	9	10
Крњићи	11	-	2	2	2	5
Крушев До	22	7	7	1	4	3
Кутузери	11	2	2	-	4	3
Лијешће	58	12	9	7	11	19
Ликари	63	12	12	16	11	12
Липовац	10	2	2	3	1	2
Лука	64	20	19	10	8	7
Љесковик	18	5	3	2	2	6
Мала Даљегошта	28	6	13	3	2	4
Међе	19	4	9	1	3	2
Милачевићи	38	14	8	5	1	10
Михољевине	1	-	-	1	-	-
Мођевићи	4	1	-	2	1	-
Ногачевићи	18	2	8	4	2	2
Обади	62	16	22	8	7	9
Опетци	22	1	2	3	4	12
Ораховица	31	8	8	5	6	4
Осатица	17	4	4	8	-	1
Осмаче	72	12	13	12	16	19
Осредак	3	1	-	1	-	1
Пале	27	2	13	4	6	2
Палеж	1	1	-	-	-	-
Петрича	62	5	11	11	12	23

15. Домаћинства према броју чланова, насељена мјеста (наставак)

Територија	УКУПНО	Број чланова				
		један члан	два члана	три члана	четири члана	5 и више чланова
Пећи	23	12	5	2	-	4
Пећишта	150	41	34	18	24	33
Подгај	44	9	7	8	12	8
Подосоје	1	-	-	-	-	1
Подравно	46	11	14	10	3	8
Познановићи	25	9	5	4	2	5
Постоље	12	9	1	1	-	1
Прибидоли	37	8	11	6	7	5
Прибојевићи	18	3	5	4	3	3
Прохићи	33	4	8	5	11	5
Пусмулићи	35	11	8	7	4	5
Радовчићи	25	7	8	1	2	7
Радошевићи	6	1	1	-	1	3
Рађеновићи	29	5	8	5	6	5
Ратковићи	3	2	-	1	-	-
Сасе	21	8	6	2	3	2
Скелани	219	35	37	42	42	63
Скендеровићи	6	1	1	-	1	3
Слатина	29	3	4	5	9	8
Сребреница	824	216	206	155	154	93
Староглавице	11	2	2	1	1	5
Сулице	16	8	6	-	2	-
Сућеска	34	2	5	9	9	9
Токољак	20	6	2	3	4	5
Топлица	42	16	9	7	-	10
Урисићи	16	2	5	2	4	3
Фојхар	28	5	9	3	5	6
Црвица	137	29	28	23	16	41
Чичевци	29	6	9	4	3	7
Шубин	2	1	1	-	-	-
ТЕСЛИЋ	13 255	3 060	3 602	2 559	2 147	1 887
Бања Врућица	779	193	211	128	131	116
Бардаци	107	26	37	13	15	16
Барићи	456	81	115	96	99	65
Бијело Бучје	157	30	37	36	26	28
Блажевци	1	1	-	-	-	-
Блатница	422	89	112	88	57	76
Булетић	594	142	197	94	78	83
Витковци	269	59	71	47	41	51
Влајићи	126	42	34	10	22	18
Врела	23	10	5	2	1	5
Гомјеница	201	43	48	40	42	28
Горња Врућица	146	40	41	24	20	21
Горња Радња	226	78	65	39	26	18
Горње Липље	168	50	46	23	21	28
Горњи Очауш	158	24	38	32	25	39
Горњи Ранковић	233	56	41	43	43	50
Горњи Ружевић	177	47	45	41	23	21
Горњи Теслић	604	111	129	127	123	114
Доњи Очауш	82	16	20	21	8	17
Доњи Ранковић	305	59	81	55	61	49
Доњи Ружевић	445	88	112	99	78	68
Дубраве	14	3	2	1	2	6
Ђулићи	642	109	140	125	122	146
Жарковина	107	29	21	21	14	22
Јасенова	80	21	24	14	11	10
Калошевић	9	3	2	2	-	2
Каменица	365	29	66	87	98	85
Комушина Горња	12	7	3	1	-	1

15. Домаћинства према броју чланова, насељена мјеста (наставак)

Територија	УКУПНО	Број чланова				
		један члан	два члана	три члана	четири члана	5 и више чланова
Комушина Доња	57	27	25	4	1	-
Кузмани	23	6	9	3	4	1
Лончари	8	5	2	-	-	1
Лугови	6	1	3	1	1	-
Младиковине	491	104	140	92	65	90
Мркотић	8	3	-	2	-	3
Осивица	226	53	73	36	34	30
Парлози	29	12	10	2	2	3
Пилџужићи	7	2	5	-	-	-
Прибинић	482	131	131	83	70	67
Радешићи	86	25	23	20	6	12
Рајшева	130	29	34	29	25	13
Растуша	255	81	94	36	23	21
Рудо Поље	254	46	75	43	53	37
Слатина	62	30	25	5	-	2
Стењак	355	58	94	74	69	60
Студенци	30	12	11	4	-	3
Теслић	2 664	657	728	637	470	172
Угодновићи	146	30	38	24	24	30
Укриница	254	82	73	37	27	35
Чечава	593	146	207	92	58	90
Шњеготина Горња	181	34	59	26	28	34
ТРЕБИЊЕ	9 394	1 848	2 317	1 871	1 765	1 593
Аранђелово	26	3	5	8	1	9
Арсланагића Мост	28	4	7	5	7	5
Баонине	1	1	-	-	-	-
Беговић Кула	1	-	1	-	-	-
Бијелач	17	2	5	3	4	3
Бијоград	10	2	4	3	-	1
Бихово	96	20	19	17	18	22
Богојевић Село	10	7	2	-	-	1
Бодирог	4	1	2	-	-	1
Бориловићи	7	3	-	1	2	1
Брани До	4	1	2	1	-	-
Брова	4	1	2	-	1	-
Буговина	8	3	-	1	2	2
Будоши	8	3	2	-	2	1
Величани	22	8	10	4	-	-
Веља Гора	3	2	1	-	-	-
Владушићи	3	2	1	-	-	-
Власаче	1	-	1	-	-	-
Влашка	2	1	-	-	1	-
Волујац	32	8	8	6	6	4
Врпоље Љубомир	80	6	15	19	23	17
Вучија	12	1	7	-	2	2
Гола Главница	5	1	2	2	-	-
Гомиљани	33	9	8	6	1	9
Горња Кочела	5	4	-	1	-	-
Горње Врбно	10	4	3	2	-	1
Горње Гранчарево	12	6	1	2	1	2
Горње Чичево	9	-	2	2	3	2
Горњи Ораховац	10	3	5	1	1	-
Граб	33	13	10	4	3	3
Грбеши	5	1	3	1	-	-
Гржавци	1	-	-	-	-	1
Грмљани	15	5	10	-	-	-
Десин Село	7	4	1	-	1	1
Диклићи	1	1	-	-	-	-
До	9	5	3	1	-	-

15. Домаћинства према броју чланова, насељена мјеста (наставак)

Територија	УКУПНО	Број чланова				
		један члан	два члана	три члана	четири члана	5 и више чланова
Добромани	5	3	1	-	-	1
Додановићи	5	1	3	1	-	-
Домашево	19	6	9	2	1	1
Доња Кочела	4	2	1	-	-	1
Доње Врбно	3	1	1	1	-	-
Доње Гранчарево	6	1	2	2	1	-
Доње Чичево	145	20	27	31	34	33
Доњи Ораховац	5	3	1	-	-	1
Дражин До	26	7	7	4	2	6
Драчево	13	6	7	-	-	-
Дријењани	5	3	2	-	-	-
Дубљани	9	4	5	-	-	-
Дубочани	13	8	5	-	-	-
Дужи	4	-	2	-	1	1
Ђедићи	4	2	1	-	1	-
Жаково	18	7	2	4	-	5
Жељево	4	1	2	1	-	-
Жупа	13	3	4	2	1	3
Загора	3	1	1	-	-	1
Згоњево	23	6	6	2	3	6
Јазина	33	4	14	1	5	9
Јањач	2	1	1	-	-	-
Јасен	32	15	7	2	3	5
Јасеница Луг	3	2	-	1	-	-
Клобук	8	2	2	1	1	2
Ковачина	5	2	3	-	-	-
Коњско	13	6	4	-	2	1
Котези	7	3	2	-	2	-
Крај	10	2	5	2	1	-
Крајковићи	2	1	1	-	-	-
Кремени До	7	5	1	-	-	1
Крњевићи	4	2	1	1	-	-
Куња Главница	12	4	4	2	-	2
Кучићи	9	2	4	1	-	2
Лапја	73	22	24	10	8	9
Ластва	116	21	22	29	20	24
Локвице	2	-	1	-	-	1
Ломачи	1	1	-	-	-	-
Луг	3	-	1	2	-	-
Љекова	4	1	2	1	-	-
Љубово	8	1	3	1	1	2
Месари	3	2	1	-	-	-
Мионићи	5	3	2	-	-	-
Морче	4	1	1	1	-	1
Моско	21	5	4	6	2	4
Мркоњићи	7	3	2	1	1	-
Нецвијеће	29	5	6	6	8	4
Ограде	6	1	1	-	1	3
Орашје Зубци	13	6	5	2	-	-
Орашје Површ	2	-	1	-	-	1
Орашје Попово	4	1	2	1	-	-
Петровићи	2	2	-	-	-	-
Пијавице	9	6	2	1	-	-
Подосоје	24	11	9	2	-	2
Подстрашвица	3	-	2	-	1	-
Подштировник	7	2	4	1	-	-
Пољице Попово	15	5	3	6	1	-
Пољице Чичево	1	-	1	-	-	-
Придворци	196	38	44	32	36	46

15. Домаћинства према броју чланова, насељена мјеста (наставак)

Територија	УКУПНО	Број чланова				
		један члан	два члана	три члана	четири члана	5 и више чланова
Прхиње	12	4	4	-	-	4
Рапти Бобани	2	1	-	1	-	-
Расовац	58	10	19	13	7	9
Седлари	4	2	1	1	-	-
Скочигрм	6	1	3	1	-	1
Старо Слано	8	3	1	2	1	1
Струјићи	6	3	-	2	1	-
Талежа	13	3	6	1	2	1
Тврдош	9	2	4	3	-	-
Тодорићи	74	14	18	10	7	25
Требијови	5	-	3	2	-	-
Требиње	7 527	1 353	1 808	1 569	1 523	1 274
Тули	13	6	4	2	-	1
Тулје	17	8	4	3	2	-
Турменти	7	4	3	-	-	-
Убла	4	1	2	1	-	-
Увјећа	1	-	1	-	-	-
Укшићи	44	16	6	6	6	10
Хум	7	2	4	1	-	-
Церовац	3	1	1	-	-	1
Цицина	5	3	2	-	-	-
Шарани	1	1	-	-	-	-
Шћеница Љубомир	2	2	-	-	-	-
ТРНОВО	800	223	250	143	110	74
Богатићи	10	3	4	1	2	-
Граб	4	4	-	-	-	-
Грачаница	1	1	-	-	-	-
Доња Пресјеница	2	1	1	-	-	-
Забојска	11	6	2	1	2	-
Јабланица	101	21	41	16	13	10
Кијево	115	36	38	19	13	9
Кланац	26	7	12	3	2	2
Рајски До	8	3	3	-	2	-
Тошићи	103	25	35	16	21	6
Трново	363	103	94	78	48	40
Турови	56	13	20	9	7	7
УГЉЕВИК	4 867	1 019	1 118	821	932	977
Атмачићи	132	29	23	21	28	31
Богутово Село	120	38	35	17	21	9
Глиње	134	29	21	19	35	30
Горња Крћина	62	17	18	12	6	9
Горња Трнова	99	33	20	14	14	18
Доња Крћина	49	15	10	8	8	8
Доња Трнова	368	77	97	52	51	91
Забрђе	467	85	96	75	99	112
Јањари	166	33	49	24	31	29
Јасиковац	31	7	4	6	8	6
Коренита	186	53	42	24	23	44
Малешевци	127	25	29	18	27	28
Мезграја	168	53	37	27	25	26
Мукат Станковићи	113	26	31	14	25	17
Равно Поље	192	39	45	31	33	44
Сарије	9	1	3	1	3	1
Средња Трнова	159	30	32	19	22	56
Стари Угљевик	254	52	83	51	32	36
Тутњевац	322	77	69	40	46	90
Угљевик	1 249	197	263	275	317	197
Угљевик Село	166	52	37	22	23	32
Угљевичка Обријеж	294	51	74	51	55	63

15. Домаћинства према броју чланова, насељена мјеста (наставак)

Територија	УКУПНО	Број чланова				
		један члан	два члана	три члана	четири члана	5 и више чланова
ФОЧА	6 544	1 635	1 877	1 263	1 115	654
Анђелије	6	2	-	-	3	1
Бастаси	7	5	2	-	-	-
Белени	15	6	7	1	1	-
Биоково	69	21	18	15	6	9
Биротићи	14	8	3	3	-	-
Богавићи	4	1	2	-	-	1
Борје	31	10	12	7	2	-
Боровинићи	2	1	1	-	-	-
Брајићи	16	4	7	4	-	1
Брајковићи	2	1	-	1	-	-
Брод	151	47	36	32	25	11
Брусна	62	26	19	7	6	4
Будањ	40	6	21	7	2	4
Бујаковина	14	7	2	1	1	3
Бунови	35	13	15	1	4	2
Веленићи	25	7	5	9	2	2
Викоч	4	1	1	2	-	-
Војновићи	16	7	8	1	-	-
Врањевићи	11	3	6	1	1	-
Врбница	5	1	3	1	-	-
Вучево	1	-	-	1	-	-
Говза	12	3	5	1	-	3
Годијено	6	3	1	1	1	-
Градац	69	7	30	13	12	7
Грандићи	25	13	10	1	1	-
Грдијевићи	8	1	4	1	2	-
Даничићи	14	7	5	1	-	1
Драгојевићи	50	9	21	6	10	4
Драгочава	36	11	13	7	4	1
Драче	14	8	4	-	-	2
Ђеђево	114	26	31	15	28	14
Жељево	10	2	6	1	-	1
Заваит	64	27	29	7	1	-
Закмур	20	12	8	-	-	-
Зубовићи	53	8	8	10	18	9
Игоче	9	4	3	-	-	2
Избишно	31	14	12	3	-	2
Јасеново	1	-	1	-	-	-
Јелеч	74	30	23	7	6	8
Јечмишта	19	6	6	4	1	2
Јошаница	50	21	16	3	6	4
Козаревина	9	4	3	2	-	-
Козја Лука	27	13	12	2	-	-
Колун	8	2	4	2	-	-
Косман	1	1	-	-	-	-
Кратине	8	2	2	2	1	1
Крна Јела	7	1	2	2	-	2
Крушево	52	17	20	7	4	4
Кундуци	41	8	14	5	5	9
Куново	5	1	4	-	-	-
Кута	43	13	13	6	4	7
Љубина	2	1	1	-	-	-
Мазоче	16	6	7	2	1	-
Мареве	13	6	7	-	-	-
Мештревац	27	7	14	-	4	2
Миљевина	388	115	108	70	57	38
Мирјановићи	2	-	2	-	-	-
Мјешаји	51	17	12	3	6	13

15. Домаћинства према броју чланова, насељена мјеста (наставак)

Територија	УКУПНО	Број чланова				
		један члан	два члана	три члана	четири члана	5 и више чланова
Орахово	105	28	23	19	21	14
Папратно	4	3	-	1	-	-
Патковина	105	28	17	23	22	15
Паунци	23	11	6	2	2	2
Пољице	10	3	1	2	3	1
Попов Мост	25	7	7	5	3	3
Потпеће	35	8	18	7	1	1
Превраћ	67	11	21	10	15	10
Пријеђел	30	12	15	2	1	-
Присоје	3	-	3	-	-	-
Пуриши	3	2	1	-	-	-
Радојевићи	15	7	5	2	-	1
Ријека	26	6	11	7	1	1
Родијељ	12	5	2	1	3	1
Слатина	5	2	3	-	-	-
Сорлаци	1	-	-	-	-	1
Сусјешно	37	6	16	7	4	4
Тврдаци	1	1	-	-	-	-
Течићи	6	3	1	1	-	1
Тјентиште	40	13	15	9	1	2
Тођевац	5	2	3	-	-	-
Тохолји	8	3	4	1	-	-
Трбушће	75	20	19	14	13	9
Ђурево	50	22	17	6	2	3
Фалиши	7	2	4	1	-	-
Филиповићи	20	10	5	2	3	-
Фоча	3 752	765	968	844	781	394
Хум	3	1	1	1	-	-
Цвилин	14	3	7	3	1	-
Црнетићи	1	-	-	-	1	-
Челебићи	23	6	10	3	1	3
Челиково Поље	3	2	1	-	-	-
Шкобаљи	3	1	2	-	-	-
Штовић	72	19	21	9	10	13
Шуљци	46	20	21	3	1	1
ХАН ПИЈЕСАК	1 390	389	439	249	194	119
Бабине Горње	6	1	4	1	-	-
Берковина	3	1	-	-	1	1
Брложник	12	5	4	-	3	-
Гођење	37	15	12	4	5	1
Јапага	73	17	16	15	17	8
Јеловци	13	5	4	1	1	2
Краљево Поље	152	40	52	22	22	16
Крам	27	10	6	6	3	2
Криваче	10	6	1	2	-	1
Кусаче	31	4	14	4	4	5
Мало Поље	23	9	5	2	4	3
Мркаљи	43	13	16	3	6	5
Невачка	45	13	17	8	2	5
Нерићи	11	6	5	-	-	-
Пјеновац	23	9	5	4	4	1
Плане	14	3	6	3	2	-
Поткозловача	12	5	7	-	-	-
Поцелге	41	12	16	10	3	-
Раванско	14	6	5	1	-	2
Ријеке	15	5	5	2	1	2
Рубинићи	11	1	6	2	2	-
Стоборани	22	6	11	2	2	1
Хан Пијесак	699	178	205	151	109	56

15. Домаћинства према броју чланова, насељена мјеста (наставак)

Територија	УКУПНО	Број чланова				
		један члан	два члана	три члана	четири члана	5 и више чланова
Џимирије	53	19	17	6	3	8
ЧАЈНИЧЕ	1 662	395	442	303	278	244
Авлија	18	8	5	1	2	2
Батковићи	29	11	15	1	1	1
Батово	18	3	8	2	2	3
Батотићи	103	32	20	19	12	20
Безујно	20	3	6	5	1	5
Борајно	48	11	17	5	7	8
Брезовице	14	6	4	1	3	-
Бучковићи на Безујанци	53	5	11	8	11	18
Гламочевићи	21	6	9	5	1	-
Гложин	17	3	3	6	3	2
Ђаковићи	31	12	9	6	4	-
Заборак	52	14	22	7	1	8
Ифсар	5	1	1	3	-	-
Камен	34	6	7	6	6	9
Капов Хан	41	7	12	5	6	11
Каровићи	18	2	6	4	2	4
Крстац	2	-	2	-	-	-
Лађевици	3	2	1	-	-	-
Луке	79	23	16	11	12	17
Међурјечје	28	8	7	4	5	4
Метаљка	1	-	1	-	-	-
Милатковићи	24	9	8	4	-	3
Миљено	96	19	23	23	15	16
Миштар	12	1	5	2	3	1
Подаврело	11	1	6	1	1	2
Поникве	30	16	10	3	1	-
Првањ	9	-	4	1	1	3
Слатина	9	5	2	-	2	-
Старонићи	39	7	10	10	9	3
Стопићи	2	1	1	-	-	-
Судићи	10	-	3	1	3	3
Тодоровићи	24	11	7	3	1	2
Трпље	18	7	5	3	3	-
Тубројевићи	9	3	1	2	1	2
Хунковићи	10	4	3	3	-	-
Чајниче	724	148	172	148	159	97
ЧЕЛИНАЦ	5 009	951	1 260	985	964	849
Балте	47	3	18	10	11	5
Басићи	15	8	5	-	1	1
Бранешци Горњи	145	37	49	26	15	18
Бранешци Доњи	179	38	41	31	33	36
Брезичани	120	21	25	23	23	28
Вијачани Горњи	121	28	31	24	15	23
Грабовац	178	35	36	41	28	38
Дубрава Нова	6	1	1	1	1	2
Дубрава Стара	217	42	72	36	32	35
Јошавка Горња	147	33	35	25	26	28
Јошавка Доња	246	40	64	52	48	42
Каблови	42	13	9	6	7	7
Каменица	12	3	3	2	-	4
Лађевици	107	30	29	11	16	21
Липовац	52	23	12	8	6	3
Марковац	54	5	19	10	14	6
Мемићи	44	10	14	7	8	5
Меховци	5	4	-	1	-	-
Милошево	108	19	25	26	20	18
Опсјечко	363	57	82	64	82	78

15. Домаћинства према броју чланова, насељена мјеста (наставак)

Територија	УКУПНО	Број чланова				
		један члан	два члана	три члана	четири члана	5 и више чланова
Половац	57	19	19	6	4	9
Скатавица	25	7	6	4	4	4
Црни Врх	165	38	38	24	33	32
Челинац	1 676	266	405	371	391	243
Челинац Горњи	175	39	37	36	38	25
Шахиновићи	37	11	9	5	5	7
Шњеготина Велика	178	31	53	34	29	31
Шњеготина Доња	116	29	30	21	19	17
Шњеготина Средња	187	30	52	43	26	36
Штрбе	185	31	41	37	29	47
ШАМАЦ	5 609	1 406	1 408	971	823	1 001
Баткуша	206	45	52	44	25	40
Брвник	87	28	18	15	8	18
Гајеви	146	38	32	26	18	32
Горња Слатина	307	69	88	52	36	62
Горњи Хасић	147	36	36	25	22	28
Гребнице	126	20	32	15	26	33
Доња Слатина	162	35	49	27	20	31
Доњи Хасић	90	34	26	12	8	10
Засавица	85	17	16	10	12	30
Корница	112	32	27	21	16	16
Крушково Поље	198	51	37	43	26	41
Лугови	122	13	28	24	26	31
Ново Село	129	21	30	28	17	33
Обудовац	811	217	180	124	113	177
Писари	156	47	38	20	24	27
Средња Слатина	152	31	45	26	18	32
Тишина	315	77	87	57	46	48
Црквина	422	109	104	59	73	77
Шамац	1 736	461	455	323	277	220
Шкарић	100	25	28	20	12	15
ШЕКОВИЋИ	2 517	708	783	418	379	229
Акмачићи	11	5	4	1	1	-
Ашћерићи	73	15	21	10	8	19
Башићи	17	7	3	1	1	5
Бетањ	65	20	19	11	10	5
Бобари	3	-	3	-	-	-
Велика Њива	97	29	16	21	10	21
Видаковићи Врела	43	25	7	6	3	2
Врело	75	24	29	9	4	9
Добрић	32	8	12	4	4	4
Доле	27	12	9	2	1	3
Ђурићи	23	9	8	4	2	-
Зупци	18	9	6	1	2	-
Јавор	54	13	24	7	5	5
Јелачићи	3	1	2	-	-	-
Калабаче	64	32	10	5	8	9
Каштијељ	64	25	22	14	1	2
Коријен	30	12	9	4	3	2
Мајдан	8	4	3	1	-	-
Марковићи	36	20	10	3	2	1
Миловановићи	17	5	4	6	1	1
Папраћа	45	10	11	7	8	9
Петровићи	14	5	6	2	1	-
Плазаче	39	11	14	4	5	5
Победарје	69	17	33	8	6	5
Подпола	13	3	7	2	-	1
Рашево	13	2	9	-	1	1
Селиште	34	14	11	5	1	3

15. Домаћинства према броју чланова, насељена мјеста (наставак)

Територија	УКУПНО	Број чланова				
		један члан	два члана	три члана	четири члана	5 и више чланова
Стрмица	59	23	24	7	2	3
Ступари	106	21	27	21	25	12
Сучани	225	45	61	48	52	19
Тепен	130	24	43	25	26	12
Трново	76	22	25	11	13	5
Тупанари	58	12	18	15	9	4
Удбина	272	71	91	33	51	26
Чанићи	17	7	5	2	2	1
Џанојевићи	85	23	24	14	16	8
Шековићи	502	123	153	104	95	27
ШИПОВО	3 665	839	1 059	696	620	451
Бабин До	55	19	17	10	6	3
Бабићи	67	26	22	10	3	6
Бешњево	61	19	17	9	6	10
Брдо	32	8	11	4	3	6
Брђани	77	24	20	12	14	7
Ваган	41	14	18	2	3	4
Водица	44	20	9	5	2	8
Волари	86	21	24	13	13	15
Вражић	95	18	19	19	27	12
Горица	4	2	1	-	1	-
Горњи Муџићи	76	24	23	13	8	8
Грбавица	12	3	7	2	-	-
Греда	14	6	4	-	2	2
Доњи Муџићи	74	14	21	19	15	5
Драгнић	42	10	11	11	5	5
Драгнић Подови	33	15	15	2	-	1
Дуљци	80	26	24	13	10	7
Ђукићи	49	20	11	7	6	5
Јусићи	30	12	9	7	2	-
Кнежевићи	4	1	3	-	-	-
Козила	8	1	5	-	2	-
Крчевине	12	5	3	3	-	1
Липовача	53	13	18	10	6	6
Лубово	17	4	4	4	2	3
Лужине	103	16	22	25	16	24
Љуша	7	1	6	-	-	-
Мајевац	67	22	14	16	11	4
Мочиоци	7	4	2	-	-	1
Натпоље	30	12	15	3	-	-
Олићи	35	7	16	4	5	3
Подобзир	17	6	5	2	2	2
Подосоје	37	15	13	5	3	1
Попуже	10	4	3	3	-	-
Прибељци	98	37	36	12	9	4
Сарићи	422	54	93	110	103	62
Соколац	55	19	17	8	6	5
Ступна	68	23	19	14	8	4
Тодорићи	81	19	26	19	5	12
Чифлук	222	34	62	39	41	46
Чуклић	31	8	17	4	-	2
Шипово	1 309	233	377	257	275	167

16. Зграде према броју станова, градови / општине

Територија	Укупан број зграда	Број зграда према броју станова									
		један стан	два стана	три стана	четири стана	пет станова	са 6-10 станова	са 11-20 станова	са 21-30 станова	са 31-50 станова	са 51 и више
РЕПУБЛИКА СРПСКА	425 554	363 926	48 632	5 775	1 609	454	1 862	1 754	810	489	243
Бања Лука	45 639	33 434	8 569	1 717	410	118	387	480	261	179	84
Берковићи	926	822	99	2	1	2	-	-	-	-	-
Бијељина	36 540	33 057	2 795	224	71	13	107	116	75	53	29
Билећа	3 144	2 323	649	60	44	11	28	20	6	2	1
Братунац	6 489	5 653	707	68	15	6	16	12	8	4	-
Брод	5 800	5 498	190	11	6	1	34	35	22	3	-
Вишеград	4 277	3 171	858	136	30	6	31	19	22	4	-
Власеница	3 435	2 452	826	85	17	3	20	21	7	4	-
Вукосавље	2 033	1 957	72	3	-	-	-	1	-	-	-
Гацко	2 538	1 925	471	65	21	5	25	16	3	7	-
Градишка	20 391	19 161	1 028	69	21	10	29	30	27	9	7
Дервента	11 466	10 766	501	71	17	5	47	38	14	4	3
Добој	25 407	22 465	2 254	207	75	25	111	148	53	50	19
Доњи Жабар	1 508	1 484	24	-	-	-	-	-	-	-	-
Зворник	16 676	13 629	2 598	254	45	12	37	43	22	16	20
Источна Илиџа	3 120	2 026	831	156	33	4	15	17	7	13	18
Источни Дрвар	54	50	1	-	1	1	1	-	-	-	-
Источни Мостар	146	133	11	2	-	-	-	-	-	-	-
Источни Стари Град	658	604	37	9	7	1	-	-	-	-	-
Источно Ново Сарајево	2 265	1 651	373	72	21	10	17	86	27	7	1
Језеро	529	473	50	6	-	-	-	-	-	-	-
Калиновик	1 226	1 002	171	17	8	6	18	2	2	-	-
Кнежево	3 721	3 148	467	59	17	2	8	18	2	-	-
Козарска Дубица	9 608	9 024	455	34	15	7	40	27	1	2	3
Костајница	2 058	1 883	151	10	4	-	5	3	1	1	-
Котор Варош	6 843	5 381	1 257	134	28	6	14	9	10	4	-
Крупа на Уни	951	922	25	4	-	-	-	-	-	-	-
Купрес	205	199	6	-	-	-	-	-	-	-	-
Лакташи	14 388	12 648	1 529	131	24	11	16	20	6	2	1
Лопаре	6 472	5 539	860	35	7	3	19	4	2	2	1
Љубиње	1 455	1 232	192	14	4	1	7	5	-	-	-
Милићи	3 363	2 495	778	53	6	3	13	5	3	5	2
Модрича	10 320	9 664	539	27	19	4	19	37	6	2	3
Мркоњић Град	7 678	6 391	1 097	114	30	9	19	7	4	6	1
Невесиње	4 685	4 018	538	67	16	3	23	16	4	-	-
Нови Град	9 605	8 576	813	100	29	5	32	34	8	6	2
Ново Горажде	1 278	1 058	181	26	4	1	2	3	3	-	-
Осмаци	2 034	1 693	329	8	3	-	1	-	-	-	-
Оштра Лука	1 394	1 260	127	3	3	-	1	-	-	-	-
Пале	7 258	5 900	987	176	42	12	72	28	17	15	9
Пелагићево	2 209	2 046	151	9	1	-	1	1	-	-	-
Петровац	174	161	9	1	-	-	2	1	-	-	-
Петрово	3 292	3 108	162	5	9	-	5	3	-	-	-
Приједор	29 235	25 917	2 701	226	65	24	125	86	48	26	17
Прњавор	15 818	14 340	1 283	85	20	9	36	27	7	9	2
Рибник	3 086	2 822	240	14	1	-	7	2	-	-	-
Рогатица	4 534	3 498	886	100	21	4	9	6	4	3	3
Рудо	3 676	2 901	686	55	10	6	11	5	2	-	-
Соколац	5 188	4 167	815	95	36	9	31	25	8	2	-

16. Зграде према броју станова, градови / општине

(наставак)

Територија	Укупан број зграда	Број зграда према броју станова									
		један стан	два стана	три стана	четири стана	пет станова	са 6-10 станова	са 11-20 станова	са 21-30 станова	са 31-50 станова	са 51 и више
Србац	7 477	7 083	310	23	14	4	25	13	4	1	-
Сребреница	3 992	3 442	453	43	10	4	14	16	9	1	-
Теслић	15 404	13 098	1 915	189	38	13	73	62	7	7	2
Требиње	7 375	5 315	1 441	202	99	27	143	88	38	15	7
Трново	1 466	1 211	192	23	12	4	20	4	-	-	-
Угљевик	5 929	5 549	333	14	4	2	3	5	14	5	-
Фоча	5 953	4 445	1 058	184	85	17	79	42	26	12	5
Хан Пијесак	1 327	1 055	170	35	30	5	15	10	4	3	-
Чајниче	1 893	1 590	247	29	4	4	6	13	-	-	-
Челинац	5 937	4 991	815	78	23	5	9	7	5	3	1
Шамац	6 287	5 993	215	17	9	7	20	14	8	2	2
Шековићи	3 230	2 789	389	29	9	3	5	3	3	-	-
Шипово	4 489	3 638	715	90	15	1	9	21	-	-	-

17. Број и површина станова према основи коришћења, градови / општине

Територија	Број станова и површина (m ²)	УКУПНО	Само за становање	За становање и обављање дјелатности	Само за обављање дјелатности	За одмор и рекреацију	У вријеме сезонских радова у пољопривреди	Као други стан који се налази у истом објекту	Од стране привремено присутног лица	Празан
РЕПУБЛИКА СРПСКА	број	584 261	399 113	2 077	813	11 611	2 220	7 555	6 129	154 743
	површина	40 641 416	28 798 655	210 494	55 968	648 123	114 742	483 023	437 375	9 893 036
Бања Лука	број	87 644	63 414	290	290	1 881	141	1 020	1 666	18 942
	површина	5 869 904	4 334 142	28 513	21 218	108 913	6 983	68 567	99 588	1 201 980
Берковићи	број	1 040	628	4	-	25	5	-	3	375
	површина	66 412	42 321	339	-	1 852	270	-	120	21 510
Бијељина	број	47 946	33 600	238	57	759	80	602	431	12 179
	површина	3 661 055	2 661 731	24 211	3 579	40 956	3 731	36 473	33 949	856 425
Билећа	број	4 804	3 265	4	2	18	11	79	21	1 404
	површина	331 776	238 977	341	220	1 266	482	5 853	1 272	83 365
Братунац	број	8 028	5 759	74	14	59	12	56	9	2 045
	површина	624 555	462 989	7 849	1 166	3 631	862	4 188	826	143 044
Брод	број	7 348	5 176	26	10	114	26	17	62	1 917
	површина	548 756	399 739	2 906	910	6 501	1 481	1 014	5 567	130 638
Вишеград	број	6 619	3 833	18	9	116	45	124	28	2 446
	површина	385 253	233 327	1 521	425	6 045	2 051	7 354	1 836	132 694
Власеница	број	5 226	3 611	11	1	68	11	100	25	1 399
	површина	333 766	237 882	781	100	3 425	570	5 753	1 471	83 784
Вукосавље	број	2 122	1 452	7	1	18	1	14	32	597
	површина	164 114	116 972	711	200	982	44	774	2 561	41 870
Гацко	број	3 957	2 713	6	7	52	18	41	23	1 097
	површина	264 920	188 167	688	458	3 112	1 123	2 857	1 296	67 219
Градишка	број	23 788	16 600	150	23	398	92	86	280	6 159
	површина	1 844 079	1 327 063	16 378	1 856	24 477	5 704	5 880	24 518	438 203
Дервента	број	13 748	9 147	65	13	155	22	52	148	4 146
	површина	972 025	666 435	6 850	881	8 624	1 233	3 269	11 464	273 269
Добој	број	35 978	24 891	82	20	688	88	296	433	9 480
	површина	2 319 111	1 646 772	7 235	1 246	36 211	4 774	18 899	30 348	573 626
Доњи Жабар	број	1 532	1 177	9	-	10	-	-	14	322
	површина	138 089	110 033	1 100	-	728	-	-	1 391	24 837
Зворник	број	23 336	17 092	62	39	81	35	543	83	5 401
	површина	1 630 452	1 235 156	6 499	2 438	4 369	1 725	31 072	6 291	342 902
Источна Илиџа	број	6 803	4 891	18	16	47	11	110	48	1 662
	површина	474 378	350 318	2 317	1 268	2 562	612	7 274	3 143	106 884
Источни Дрвар	број	67	29	3	-	1	-	-	-	34
	површина	3 377	1 318	116	-	35	-	-	-	1 908
Источни Мостар	број	161	78	3	-	1	-	-	4	75
	површина	8 060	3 854	200	-	75	-	-	152	3 779
Источни Стари Град	број	738	423	9	-	88	11	-	7	200
	површина	36 380	24 483	772	-	3 029	360	-	429	7 307
Источно Ново Сарајево	број	5 325	3 694	22	3	232	10	86	59	1 219
	површина	324 689	237 680	1 649	240	10 216	462	5 778	2 992	65 672
Језеро	број	591	360	1	3	-	1	-	6	220
	површина	43 461	25 986	100	282	-	42	-	460	16 591
Калиновик	број	1 656	761	1	2	61	33	18	17	763
	површина	87 651	45 553	35	87	2 832	1 503	1 106	868	35 667
Кнежево	број	4 708	3 127	13	3	111	22	47	29	1 356
	површина	290 842	196 861	1 148	176	5 989	1 167	3 145	2 171	80 185

17. Број и површина станова према основи коришћења, градови / општине

(наставак)

Територија	Број станова и површина (m ²)	УКУПНО	Само за становање	За становање и обављање дјелатности	Само за обављање дјелатности	За одмор и рекреацију	У вријеме сезонских радова у пољопривреди	Као други стан који се налази у истом објекту	Од стране привремено присутног лица	Празан
Козарска Дубица	број	11 106	7 356	58	2	151	46	47	153	3 293
	површина	894 165	607 860	5 952	165	9 956	2 848	3 662	13 516	250 206
Костајница	број	2 385	1 858	7	2	19	-	12	3	484
	површина	165 046	133 907	668	178	1 332	-	723	233	28 005
Котор Варош	број	9 071	5 780	22	4	184	29	385	75	2 592
	површина	648 223	427 615	2 082	261	12 318	1 916	24 589	5 652	173 790
Крупа на Уни	број	984	527	3	1	12	10	1	24	406
	површина	62 166	35 025	156	72	806	530	64	1 453	24 060
Купрес	број	211	126	1	-	3	-	-	1	80
	површина	14 685	8 813	80	-	149	-	-	72	5 571
Лакташи	број	16 928	11 087	81	13	1 063	53	267	203	4 161
	површина	1 253 815	850 802	7 969	1 080	64 245	3 202	18 986	16 011	291 520
Лопаре	број	7 773	5 022	24	4	172	42	300	9	2 200
	површина	526 513	360 002	2 066	312	8 229	1 973	19 582	734	133 615
Љубиње	број	1 780	1 064	7	1	19	5	2	4	678
	површина	124 494	79 795	585	50	1 285	147	160	375	42 097
Милићи	број	4 863	3 430	14	10	42	23	222	9	1 113
	површина	289 999	213 066	947	544	1 856	1 215	12 433	603	59 335
Модрича	број	12 066	8 318	65	8	119	24	76	96	3 360
	површина	946 186	679 847	7 358	709	5 851	1 244	5 299	8 711	237 167
Мркоњић Град	број	9 710	5 978	24	6	133	82	130	83	3 274
	површина	633 669	412 718	1 904	390	8 563	4 210	8 904	5 853	191 127
Невесинје	број	5 864	3 909	18	9	66	79	30	18	1 735
	површина	358 729	249 133	1 518	630	3 673	3 774	1 647	1 048	97 306
Нови Град	број	12 008	8 637	40	7	257	39	103	88	2 837
	површина	795 897	592 877	3 542	429	14 333	2 271	6 510	6 104	169 831
Ново Горажде	број	1 639	1 016	6	1	66	3	3	15	529
	површина	101 585	64 201	384	64	3 744	164	192	863	31 973
Осмаци	број	2 393	1 626	5	5	13	9	123	10	602
	површина	167 038	118 179	540	243	704	598	7 058	848	38 868
Оштра Лука	број	1 541	945	7	-	53	28	51	30	427
	површина	100 057	63 515	618	-	2 942	1 565	3 578	2 131	25 708
Пале	број	11 214	6 985	50	4	376	60	196	121	3 422
	површина	730 994	486 960	5 506	232	20 237	3 296	12 447	8 099	194 217
Пелагићево	број	2 401	1 678	7	1	48	4	17	29	617
	површина	199 835	142 011	1 142	56	3 656	162	1 104	2 792	48 912
Петровац	број	206	126	1	-	43	-	-	1	35
	површина	15 269	9 675	122	-	3 132	-	-	32	2 308
Петрово	број	3 568	2 497	9	1	84	9	3	27	938
	површина	228 992	170 878	820	56	4 268	415	165	2 055	50 335
Приједор	број	38 112	27 513	137	43	474	101	270	299	9 275
	површина	2 819 745	2 126 355	15 930	2 774	26 809	5 131	18 386	24 506	599 854
Прњавор	број	18 565	11 946	75	18	221	54	284	238	5 729
	површина	1 343 089	889 428	8 159	1 115	13 568	2 869	17 574	20 008	390 368
Рибник	број	3 415	2 204	8	2	159	41	30	45	926
	површина	201 715	136 035	735	142	8 562	2 240	2 082	2 375	49 544
Рогатица	број	6 381	3 765	18	8	176	120	132	73	2 089
	површина	384 497	238 579	1 311	574	8 170	6 084	9 213	3 434	117 132

17. Број и површина станова према основи коришћења, градови / општине

(наставак)

Територија	Број станова и површина (m ²)	УКУПНО	Само за становање	За становање и обављање дјелатности	Само за обављање дјелатности	За одмор и рекреацију	У вријеме сезонских радова у пољопривреди	Као други стан који се налази у истом објекту	Од стране привремено присутног лица	Празан
Рудо	број	4 732	2 679	4	3	198	109	169	20	1 550
	површина	248 808	152 659	324	122	7 029	4 148	8 433	1 132	74 961
Соколац	број	7 131	4 169	12	11	178	27	124	21	2 589
	површина	436 969	270 021	1 109	762	9 249	1 449	7 511	1 281	145 587
Србац	број	8 361	5 923	54	3	150	29	18	123	2 061
	површина	642 707	466 863	5 646	172	8 471	1 439	1 163	9 366	149 587
Сребреница	број	5 162	3 545	21	7	20	11	112	34	1 412
	површина	336 229	234 549	1 658	313	1 151	777	6 823	2 786	88 172
Теслић	број	19 838	13 006	51	14	226	43	307	325	5 866
	површина	1 460 527	971 889	6 316	1 010	12 620	2 770	20 675	26 719	418 528
Требиње	број	13 726	9 247	25	14	326	42	174	119	3 779
	површина	900 911	632 616	2 481	839	18 480	2 124	11 487	8 205	224 679
Трново	број	1 937	777	2	66	533	18	1	8	532
	површина	109 077	47 450	145	4 085	27 384	946	40	433	28 594
Угљевик	број	6 936	4 774	14	4	114	20	140	35	1 835
	површина	523 036	379 619	1 145	240	7 034	731	8 247	3 123	122 897
Фоча	број	10 152	6 372	8	8	280	211	100	158	3 015
	површина	580 438	376 243	658	483	13 640	10 615	5 564	8 893	164 342
Хан Пијесак	број	2 100	1 353	4	1	5	16	40	2	679
	површина	119 912	80 029	260	42	244	831	2 324	110	36 072
Чајнице	број	2 426	1 626	7	1	20	15	19	19	719
	површина	135 458	94 806	815	50	927	584	1 128	1 029	36 119
Челинац	број	7 414	4 951	14	8	433	79	131	78	1 720
	површина	500 717	339 832	1 228	464	26 715	4 156	9 142	6 600	112 580
Шамац	број	7 359	5 491	31	5	29	3	33	28	1 739
	површина	619 978	472 509	3 976	342	2 187	240	2 310	2 347	136 067
Шековићи	број	3 866	2 479	5	5	39	13	61	14	1 250
	површина	224 667	154 982	566	218	1 948	521	3 875	770	61 787
Шипово	број	5 772	3 607	22	-	124	48	151	63	1 757
	површина	372 474	239 553	1 814	-	6 826	2 378	10 687	4 360	106 856

18. Станови према броју соба и површини, градови / општине

Територија	Број станова и површина (m ²)	УКУПНО	Врста стана							
			једнособни	двособни	трособни	четворсобни	петособни	шестособни	седмособни	8 и вишесобни
РЕПУБЛИКА СРПСКА	број	584 261	14 556	287 053	178 205	65 051	23 427	10 647	2 765	2 557
	површина	40 641 416	488 178	16 262 288	12 923 221	6 042 182	2 647 832	1 406 536	421 442	449 737
Бања Лука	број	87 644	1 278	45 591	30 230	7 411	1 853	824	211	246
	површина	5 869 904	43 260	2 564 244	2 209 686	665 156	206 172	108 844	31 882	40 660
Берковићи	број	1 040	23	545	333	110	22	6	1	-
	површина	66 412	744	30 659	23 444	8 750	2 065	550	200	-
Бијељина	број	47 946	1 274	20 586	13 587	7 309	2 995	1 526	341	328
	површина	3 661 055	39 170	1 118 178	1 023 307	757 737	375 793	221 848	57 145	67 877
Билећа	број	4 804	73	2 080	1 890	650	84	21	3	3
	површина	331 776	2 053	111 100	145 363	60 002	9 669	2 759	420	410
Братунац	број	8 028	168	4 643	1 476	1 155	351	143	44	48
	површина	624 555	7 315	298 560	123 554	115 259	43 102	21 071	6 779	8 915
Брод	број	7 348	146	3 779	1 949	851	400	150	36	37
	површина	548 756	4 720	232 901	146 897	84 315	47 870	20 608	5 345	6 100
Вишеград	број	6 619	273	3 837	2 002	374	85	33	4	11
	површина	385 253	9 967	201 833	129 323	30 033	8 669	3 598	480	1 350
Власеница	број	5 226	212	3 188	1 260	398	82	49	18	19
	површина	333 766	7 130	184 535	89 434	33 458	7 636	5 348	2 893	3 332
Вуковавље	број	2 122	42	356	826	377	262	144	49	66
	површина	164 114	1 405	18 214	51 906	32 399	26 274	16 552	6 297	11 067
Гацко	број	3 957	83	1 692	1 534	495	94	36	8	15
	површина	264 920	3 069	91 573	107 975	44 284	10 022	4 231	1 000	2 766
Градишка	број	23 788	466	10 093	7 546	3 269	1 371	659	187	197
	површина	1 844 079	15 448	603 287	580 803	325 449	164 473	90 860	29 784	33 975
Дервента	број	13 748	174	7 246	3 909	1 513	505	264	58	79
	површина	972 025	6 433	429 799	285 695	137 325	54 164	34 708	9 112	14 789
Добој	број	35 978	655	20 171	9 782	3 402	1 316	479	95	78
	површина	2 319 111	20 988	1 135 553	659 622	291 407	132 190	54 293	12 824	12 234
Доњи Жабар	број	1 532	14	371	599	311	127	66	35	9
	површина	138 089	611	23 174	49 027	31 752	15 797	9 656	5 706	2 366
Зворник	број	23 336	551	12 309	5 952	2 697	1 065	540	119	103
	површина	1 630 452	19 051	692 497	432 219	257 868	121 916	69 907	17 188	19 806
Источна Илиџа	број	6 803	164	3 475	2 166	686	208	73	18	13
	површина	474 378	5 955	202 449	159 345	65 535	24 843	11 023	3 150	2 078
Источни Дрвар	број	67	10	11	38	4	2	-	2	-
	површина	3 377	212	477	2 174	194	140	-	180	-
Источни Мостар	број	161	15	92	33	20	-	-	-	1
	површина	8 060	366	4 159	1 818	1 567	-	-	-	150
Источни Стари Град	број	738	127	375	139	58	24	8	2	5
	површина	36 380	4 052	15 212	8 283	4 538	2 103	1 061	231	900
Источно Ново Сарајево	број	5 325	420	2 970	1 450	333	92	44	8	8
	површина	324 689	13 422	154 016	104 401	32 772	11 299	6 455	1 128	1 196
Језеро	број	591	3	267	241	57	15	4	1	3
	површина	43 461	120	18 228	17 928	4 744	1 229	412	240	560
Калиновик	број	1 656	79	1 099	390	62	17	8	1	-
	површина	87 651	1 990	52 746	24 975	5 243	1 734	873	90	-
Кнежево	број	4 708	109	1 831	1 724	683	225	108	15	13
	површина	290 842	2 614	95 727	108 496	50 632	19 653	10 525	1 677	1 518

18. Станови према броју соба и површини, градови / општине

(наставак)

Територија	Број станова и површина (m ²)	УКУПНО	Врста стана							
			једнособни	двособни	трособни	четворсобојни	петособни	шестособни	седмособни	8 и вишесобни
Козарска Дубица	број	11 106	120	3 226	4 214	2 069	748	429	138	162
	површина	894 165	4 554	188 345	325 164	194 245	83 166	53 907	20 676	24 108
Костајница	број	2 385	18	1 049	830	286	131	52	8	11
	површина	165 046	647	57 939	56 746	25 993	14 337	6 726	1 061	1 597
Котор Варош	број	9 071	100	3 395	3 834	1 049	388	193	59	53
	површина	648 223	3 461	201 729	270 684	92 226	39 144	24 209	8 260	8 510
Крупа на Уни	број	984	15	432	275	216	26	17	1	2
	површина	62 166	528	23 307	17 406	16 231	2 770	1 594	150	180
Купрес	број	211	1	64	124	13	4	3	-	2
	површина	14 685	24	3 637	8 946	1 176	462	280	-	160
Лакташи	број	16 928	390	6 556	7 181	1 888	549	247	71	46
	површина	1 253 815	11 207	394 700	554 909	178 773	61 201	33 362	11 018	8 645
Лопаре	број	7 773	216	4 141	2 122	811	299	126	34	24
	површина	526 513	6 536	223 161	152 605	81 111	35 878	16 927	5 688	4 607
Љубиње	број	1 780	27	923	577	185	44	19	4	1
	површина	124 494	848	54 069	44 189	16 678	5 019	3 181	414	96
Милићи	број	4 863	205	2 414	1 656	422	104	49	6	7
	површина	289 999	5 578	128 608	103 068	34 907	10 042	6 142	771	883
Модрича	број	12 066	179	5 060	3 070	1 987	1 111	470	112	77
	површина	946 186	6 181	290 966	227 797	195 646	128 545	65 352	18 356	13 343
Мркоњић Град	број	9 710	134	4 874	3 285	1 032	244	94	18	29
	површина	633 669	4 450	282 066	226 440	81 465	22 944	10 671	2 253	3 380
Невесиње	број	5 864	204	2 866	1 898	673	150	50	15	8
	површина	358 729	6 581	142 406	126 150	57 647	16 339	6 376	1 962	1 268
Нови Град	број	12 008	212	7 043	2 987	1 160	334	190	46	36
	површина	795 897	7 491	407 278	213 994	100 190	33 404	21 150	6 838	5 552
Ново Горажде	број	1 639	24	810	529	103	158	9	3	3
	површина	101 585	874	45 041	35 935	7 210	10 907	830	410	378
Осмаци	број	2 393	35	1 204	707	249	125	59	10	4
	површина	167 038	1 419	73 137	48 091	22 437	13 146	6 751	1 297	760
Оштра Лука	број	1 541	40	531	721	172	49	24	1	3
	површина	100 057	1 815	29 773	46 765	13 052	4 969	2 913	200	570
Пале	број	11 214	415	6 545	2 975	805	280	124	39	31
	површина	730 994	12 559	355 439	225 953	76 848	31 450	17 481	6 081	5 183
Пелагићево	број	2 401	32	670	982	373	171	110	33	30
	површина	199 835	1 245	42 872	75 372	36 104	18 982	14 097	5 898	5 265
Петровац	број	206	1	125	48	20	9	3	-	-
	површина	15 269	32	8 141	4 089	1 835	889	283	-	-
Петрово	број	3 568	40	1 193	1 430	542	248	87	18	10
	површина	228 992	1 174	61 538	88 418	41 630	23 155	9 007	2 748	1 322
Приједор	број	38 112	767	19 224	10 894	4 173	1 824	798	235	197
	површина	2 819 745	24 432	1 146 676	841 122	405 827	217 554	108 794	36 468	38 872
Прњавор	број	18 565	376	9 259	4 655	2 369	1 085	536	163	122
	површина	1 343 089	14 422	542 334	336 670	216 942	121 214	67 782	23 069	20 656
Рибник	број	3 415	52	2 144	857	267	65	22	2	6
	површина	201 715	1 763	116 111	55 570	19 978	5 418	1 943	292	640
Рогатица	број	6 381	891	3 719	1 483	213	46	19	4	6
	површина	384 497	35 911	219 415	104 674	17 308	4 259	1 943	322	665

18. Станови према броју соба и површини, градови / општине

(наставак)

Територија	Број станова и површина (m ²)	УКУПНО	Врста стана							
			једнособни	двособни	трособни	четворособни	петособни	шестособни	седмособни	8 и вишесобни
Рудо	број	4 732	369	2 398	1 408	402	111	28	7	9
	површина	248 808	10 416	114 076	81 583	28 527	9 304	2 718	794	1 390
Соколац	број	7 131	199	4 810	1 484	430	126	59	7	16
	површина	436 969	6 828	267 593	102 193	36 196	13 590	7 589	960	2 020
Србац	број	8 361	157	2 735	3 143	1 323	523	279	102	99
	површина	642 707	4 785	159 430	228 561	122 729	58 253	35 866	15 028	18 055
Сребреница	број	5 162	692	3 050	881	325	124	53	20	17
	површина	336 229	27 514	180 594	66 270	32 775	15 134	7 325	3 097	3 520
Теслић	број	19 838	408	9 795	4 707	2 886	1 305	497	142	98
	површина	1 460 527	11 338	569 295	348 328	273 294	150 046	68 064	22 762	17 400
Требиње	број	13 726	329	5 218	6 039	1 743	281	76	23	17
	површина	900 911	11 482	270 791	421 288	151 969	30 138	9 634	3 275	2 334
Трново	број	1 937	382	1 135	329	68	13	7	3	-
	површина	109 077	13 564	65 987	21 887	5 379	1 190	744	326	-
Угљевик	број	6 936	130	3 006	1 853	1 257	419	191	48	32
	површина	523 036	3 460	159 212	142 483	126 856	50 152	27 618	7 482	5 773
Фоча	број	10 152	461	6 323	2 709	513	103	35	3	5
	површина	580 438	16 047	336 763	172 749	39 177	9 803	4 490	336	1 073
Хан Пијесак	број	2 100	68	1 526	381	91	21	11	1	1
	површина	119 912	2 437	79 103	27 103	7 513	1 933	1 562	180	81
Чајниче	број	2 426	74	1 489	647	165	32	14	3	2
	површина	135 458	1 764	77 097	39 792	12 170	2 643	1 258	344	390
Челинац	број	7 414	100	3 911	2 372	701	209	77	25	19
	површина	500 717	3 464	230 980	168 664	59 760	21 471	9 128	3 641	3 609
Шамац	број	7 359	163	2 331	2 757	1 051	594	312	88	63
	површина	619 978	5 130	142 182	218 271	107 935	76 830	43 760	13 738	12 132
Шековићи	број	3 866	107	1 925	1 231	372	128	69	14	20
	површина	224 667	3 992	95 924	74 861	28 140	10 768	7 165	1 194	2 623
Шипово	број	5 772	64	3 327	1 874	422	51	24	3	7
	површина	372 474	2 130	195 452	132 756	33 884	4 570	2 732	302	648

19. Домаћинства која обављају пољопривредну активност, градови / општине

Територија	Укупан број домаћинстава	Број домаћинстава која обављају пољопривредну активност	Број домаћинстава која обављају пољопривредну активност и продају производе на тржишту
РЕПУБЛИКА СРПСКА	408 825	140 960	25 335
Бања Лука	65 010	8 832	593
Берковићи	636	450	234
Бијељина	34 309	10 563	4 977
Билећа	3 307	1 659	213
Братунац	5 945	3 166	704
Брод	5 599	1 512	134
Вишеград	3 966	963	97
Власеница	3 712	1 381	241
Вукосавље	1 537	532	74
Гацко	2 766	986	437
Градишка	16 939	6 402	2 285
Дервента	9 345	3 038	455
Добој	25 447	9 221	515
Доњи Жабар	1 191	617	219
Зворник	17 690	7 120	770
Источна Илиџа	4 981	1 045	51
Источни Дрвар	38	11	1
Источни Мостар	83	60	9
Источни Стари Град	438	262	35
Источно Ново Сарајево	3 819	505	43
Језеро	365	99	9
Калиновик	783	365	93
Кнежево	3 168	1 920	305
Козарска Дубица	7 492	2 974	860
Костајница	1 896	746	193
Котор Варош	5 863	1 826	139
Крупа на Уни	543	453	288
Купрес	128	85	72
Лакташи	11 293	3 882	662
Лопаре	5 081	2 416	668
Љубиње	1 077	598	269
Милићи	3 579	1 395	185
Модрича	8 553	2 793	420
Мркоњић Град	6 104	2 540	257
Невесиње	3 985	2 062	702
Нови Град	8 792	3 770	499
Ново Горажде	1 078	431	87
Осмаци	1 675	1 002	159
Оштра Лука	971	572	57
Пале	7 158	1 527	99
Пелагићево	1 787	869	256
Петровац	130	54	12
Петрово	2 532	1 388	61
Приједор	27 961	8 920	798
Прњавор	12 166	6 121	986
Рибник	2 252	1 579	93
Рогатица	3 871	1 481	265
Рудо	2 847	1 466	244

19. Домаћинства која обављају пољопривредну активност, градови / општине (наставка)

Територија	Укупан број домаћинстава	Број домаћинстава која обављају пољопривредну активност	Број домаћинстава која обављају пољопривредну активност и продају производе на тржишту
Соколац	4 276	1 586	292
Србац	6 157	2 852	594
Сребреница	3 792	1 905	469
Теслић	13 255	7 062	576
Требиње	9 394	2 485	327
Трново	800	341	17
Угљевик	4 867	2 419	632
Фоча	6 544	1 965	262
Хан Пијесак	1 390	448	75
Чајниче	1 662	884	131
Челинац	5 009	2 592	191
Шамац	5 609	2 223	616
Шековићи	2 517	890	81
Шипово	3 665	1 649	247



ПОПИС СТАНОВНИШТВА, ДОМАЋИНСТАВА И СТАНОВА У БИХ 2013.
УПИТНИК ЗА ДОМАЋИНСТВО И СТАН (П-2)

Сви подаци из овог обрасца
су тајни и користеће се
само у статистичке сврхе.

Латиница	Ћирилица	ОБРАЗАЦ	ЕНТИТЕТ/БД БИХ	ОПШТИНА	ПОПИСНИ КРУГ	СТАН	ДОМАЋИНСТВО	ЗГРАДА
<input checked="" type="checkbox"/> 1)	<input checked="" type="checkbox"/> 2)	2						
Улица								
Кућни број								
Додатак								
Улаз								
Број стана								
ИД - број								
ПОДАЦИ О ЈЕДИНИЦИ ЗА СТАНОВАЊЕ								
1. ВРСТА ЈЕДИНИЦЕ ЗА СТАНОВАЊЕ				2. ВРСТА КОЛЕКТИВНОГ СТАНА				
Стан (у згради/кући) <input checked="" type="checkbox"/> 1) → Питање 3. Колективни (институционални) стан <input checked="" type="checkbox"/> 2) → Питање 2. Насељен пословни простор <input checked="" type="checkbox"/> 3) Друга јединица становања (шатер, вагон, колиба, гаража, шупа и сл.) <input checked="" type="checkbox"/> 4) Бескућништво <input checked="" type="checkbox"/> 5)				Студентски или ђачки дом, интернат и сл. <input checked="" type="checkbox"/> 1) Здравствене и установе за социјалну заштиту <input checked="" type="checkbox"/> 2) Вјерске установе <input checked="" type="checkbox"/> 3) Прећи на питања-Подаци о домаћинству				
				Објекти за смјештај расељених и избјеглих лица <input checked="" type="checkbox"/> 4) Хотели <input checked="" type="checkbox"/> 5) Остале установе <input checked="" type="checkbox"/> 6) Прећи на питања-Подаци о домаћинству				
3. КОРИШЋЕЊЕ СТАНА				4. СПРАТ НА КОМЕ СЕ НАЛАЗИ СТАН				
Само за становање <input checked="" type="checkbox"/> 1) За становање и обављање дјелатности <input checked="" type="checkbox"/> 2) Само за обављање дјелатности <input checked="" type="checkbox"/> 3) За одмор и рекреацију <input checked="" type="checkbox"/> 4)				За коришћење у вријеме сезонских радова у пољопривреди <input checked="" type="checkbox"/> 5) Други стан који домаћинство користи и који се налази у истом објекту <input checked="" type="checkbox"/> 6) Користи се од стране привремено прикућног лица <input checked="" type="checkbox"/> 7) Празан стан <input checked="" type="checkbox"/> 8) Прећи на питања-Подаци о домаћинству				
				(Приземље 00, први спрат 01, други спрат 02 итд, подрум 50, сутерен 60, међуспрат 70, поткровље 80) <input type="checkbox"/> <input type="checkbox"/> → <input checked="" type="checkbox"/> 1) Стан на два или више нивоа (у кућу уписати „x“) У кућу за спрат, уписати спрат на коме је најнижи ниво.				
5. ПОВРШИНА СТАНА (m ²)				6. УКУПАН БРОЈ СОБА У СТАНУ (СА ПОВРШИНОМ ОД 4 m ² И ВИШЕ)				
7. КУХИЊА				8. КУПАТИЛО				
Уписати површину кухиње у m ² Има <input checked="" type="checkbox"/> 1) → <input type="checkbox"/> <input type="checkbox"/> Нема кухиње (припрема хране се обавља у другој просторији) <input checked="" type="checkbox"/> 2)				Има <input checked="" type="checkbox"/> 1) Нема <input checked="" type="checkbox"/> 2) 9. ТОАЛЕТ/WC (ЗАСЕБАН ИЛИЛИ СА КУПАТИЛОМ) Са воденим испирањем <input checked="" type="checkbox"/> 1) Нема тоалета/WC-а у стану <input checked="" type="checkbox"/> 3) Без воденог испирања <input checked="" type="checkbox"/> 2)				
10. ВОДА У СТАНУ				11. ОДВОД ОТПАДНЕ ВОДЕ (КАНАЛИЗАЦИЈА)				
Има, из цијеви јавне водоводне мреже <input checked="" type="checkbox"/> 1) Има, из цијеви прикључених на сепски или мјески водовод <input checked="" type="checkbox"/> 2) Има, из цијеви прикључених на властити хидрофор <input checked="" type="checkbox"/> 3)				Има инсталације за воду, али нису у функцији <input checked="" type="checkbox"/> 4) Нема водоводне инсталације <input checked="" type="checkbox"/> 5) Отпадна вода се излива у цијеви прикључене на јавну канализацију <input checked="" type="checkbox"/> 1) Отпадна вода се излива у цијеви прикључене на затворену септичку јаму <input checked="" type="checkbox"/> 2) Отпадна вода се излива у цијеви прикључене на затворену септичку јаму са преливом <input checked="" type="checkbox"/> 3) Друга рјешења (отпадна вода се излива у отворени канал, ријеку, бразду и сл.) <input checked="" type="checkbox"/> 4) Нема никакву инсталацију за одвод отпадне воде <input checked="" type="checkbox"/> 5)				
12. ЕЛЕКТРИЧНА ЕНЕРГИЈА				13. ПРИРОДНИ ГАС				
Има <input checked="" type="checkbox"/> 1) Има инсталацију, али није прикључена <input checked="" type="checkbox"/> 2) Нема <input checked="" type="checkbox"/> 3)				Има <input checked="" type="checkbox"/> 1) Има инсталацију, али није прикључена <input checked="" type="checkbox"/> 2) Нема <input checked="" type="checkbox"/> 3)				
14. ЦЕНТРАЛНО ГРИЈАЊЕ				ПОДАЦИ О ЗГРАДИ/КУЋИ				
Има <input checked="" type="checkbox"/> 1) Има инсталацију, али није прикључена <input checked="" type="checkbox"/> 2) Нема <input checked="" type="checkbox"/> 3)				15. ТИП ЗГРАДЕ/КУЋЕ У КОЈОЈ СЕ НАЛАЗИ СТАН Стамбена зграда/кућа са јединим станом <input checked="" type="checkbox"/> 1) Стамбена зграда/кућа у нису (са најмање три припојена стана од којих сваки има свој улаз) <input checked="" type="checkbox"/> 3) Претектно нестамбена зграда <input checked="" type="checkbox"/> 5) Стамбена зграда/кућа са два стана <input checked="" type="checkbox"/> 2) Стамбена зграда са три и више станова <input checked="" type="checkbox"/> 4)				
16. ГОДИНА ИЗГРАДЊЕ ЗГРАДЕ/КУЋЕ (ЗА ЗГРАДЕ ИЗГРАЂЕНЕ 1900 И ПРИЈЕ УПИСАТИ „1900“)				17. СПРАТНОСТ ЗГРАДЕ/КУЋЕ П (само приземље, високо или ниско) <input checked="" type="checkbox"/> 1) П + 4 <input checked="" type="checkbox"/> 5) П + 1 (приземље и један спрат) <input checked="" type="checkbox"/> 2) П + 5 до П + 9 <input checked="" type="checkbox"/> 6) П + 2 <input checked="" type="checkbox"/> 3) П + 10 до П + 19 <input checked="" type="checkbox"/> 7) П + 3 <input checked="" type="checkbox"/> 4) П + 20 и више <input checked="" type="checkbox"/> 8)				
18. МАТЕРИЈАЛ ОД КОГА ЈЕ ИЗГРАЂЕН НОСЕЋИ СИСТЕМ ЗГРАДЕ/КУЋЕ				19. МАТЕРИЈАЛ ОД КОГА ЈЕ НАПРАВЉЕН КРОВНИ ПОКРИВАЧ ЗГРАДЕ/КУЋЕ				
Армирани бетон, челик <input checked="" type="checkbox"/> 1) Опска, камен, бетон <input checked="" type="checkbox"/> 2) Дрво, слаби материјали <input checked="" type="checkbox"/> 3)				Опска (глинени цријеп и сл.) <input checked="" type="checkbox"/> 1) Битумен, тепола <input checked="" type="checkbox"/> 5) Бетон (бетонски цријеп, равни бетонски кровови и сл.) <input checked="" type="checkbox"/> 2) Од природних материјала (дрво, камен, слама...) <input checked="" type="checkbox"/> 6) Лимови (профилисани, у облику цријепца, равни и сл.) <input checked="" type="checkbox"/> 3) Остало <input checked="" type="checkbox"/> 7) Влакно-цементни (тапасасте и равне плоче) <input checked="" type="checkbox"/> 4)				
20. ЛИФТ У ЗГРАДИ/КУЋИ				21. ПРИСТУПНОСТ ДО УЛАЗА У ЗГРАДУ/КУЋУ				
Има <input checked="" type="checkbox"/> 1) Нема <input checked="" type="checkbox"/> 2)				Приступ без степеница или рампе <input checked="" type="checkbox"/> 1) Приступ са степеницама и рампом <input checked="" type="checkbox"/> 3) Приступ само са степеницама <input checked="" type="checkbox"/> 2) Приступ са степеницама и лифтом за инвалиде <input checked="" type="checkbox"/> 4)				
22. СТАЊЕ У КОМЕ СЕ ЗГРАДА/КУЋА НАЛАЗИ				Није потребна поправка <input checked="" type="checkbox"/> 1) Потребна је поправка <input checked="" type="checkbox"/> 2) Није могуће поправити <input checked="" type="checkbox"/> 3)				

