

РЕПУБЛИКА СРПСКА  
Републички завод за статистику

---

THE REPUBLIKA SRPSKA  
Institute of Statistics

СТАТИСТИКА ПОЉОПРИВРЕДЕ  
AGRICULTURAL STATISTICS

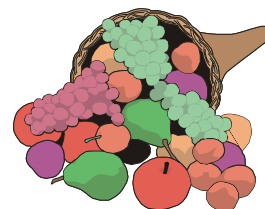

Број:  
No: 1

СТАТИСТИЧКИ БИЛТЕН  
STATISTICAL BULLETIN

Бања Лука  
Banja Luka

2003

**ИЗДАЊА**  
**Републичког завода за статистику**

***PUBLICATIONS***  
***of the Republika Srpska Institute of Statistics***

**СТАТИСТИКА ПОЉОПРИВРЕДЕ**  
***AGRICULTURAL STATISTICS***

Претплата и куповина издања Републичког завода за статистику врши се на  
жиро-рачун број: 562-099-00000556-87 Буџет РС  
врста прихода 722 511 , буџетски орган: 09-22-001  
*Subscription and purchase of the publication of Statistical Institute are performed on*  
*a giro-account: 562-099-00000556-87 Budget RS*  
*sort of income: 722 511 , budget organ 09-22-001*

---

Издаје и штампа: Републички завод за статистику Републике Српске,  
Бања Лука, Вељка Млађеновића бб, тел:051/301-492  
e-mail: [stat\\_rs@inecco.net](mailto:stat_rs@inecco.net), <http://www.rzs.rs.ba>

Одговара: Славко Шобот  
Тираж.: 100 примјерака

*Published by: The Republika Srpska Institute of Statistics,*  
*Banja Luka, Veljka Mladenovića bb, tel:051/301-492*

*e-mail: stat\_rs@inecco.net, http://www.rzs.rs.ba*

*Authorized by: Slavko Šobot, director*  
*Circulation: 100 copies*

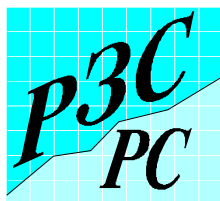

РЕПУБЛИКА СРПСКА  
Републички завод за статистику  
THE REPUBLIKA SRPSKA  
Institute of Statistics

СТАТИСТИКА ПОЉОПРИВРЕДЕ  
AGRICULTURAL STATISTICS

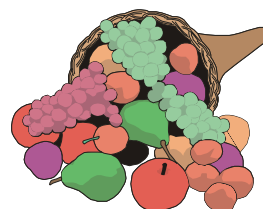

Број:  
No: 1

СТАТИСТИЧКИ БИЛТЕН  
STATISTICAL BULLETIN

Бања Лука  
Banja Luka

2003

	САДРЖАЈ CONTENTS	Страна Page
	<b>ПРЕДГОВОР FOREWORD</b>	3
	<b>МЕТОДОЛОШКА ОБЈАШЊЕЊА METHODOLOGICAL EXPLANATIONS</b>	9
I	<b>ПОЉОПРИВРЕДНА ПРОИЗВОДЊА У РЕПУБЛИЦИ СРПСКОЈ, 1996. - 2000. AGRICULTURAL PRODUCTION IN THE REPUBLIKA SRPSKA , 1996 - 2000</b>	11
1.	<b>ПРОИЗВОДЊА ЖИТА PRODUCTION OF CEREALS</b>	13
1.1.	Производња пшенице,ражи и јечма <i>Production of wheat,rye and barley</i>	13
1.2.	Производња овса и кукуруза <i>Production of oats and maize</i>	13
2.	<b>ПРОИЗВОДЊА ПОВРЋА PRODUCTION OF VEGETABLES</b>	14
2.1.	Производња кромпира,мркве,пасуља,купуса и кеља <i>Production of potatoes,carrot,beans,cabbage and kale</i>	14
2.2.	Производња лука-црног,парадајза,паприка и краставаца <i>Production of onion,tomato,peppers-fresh and cucumbers</i>	14
3.	<b>ПРОИЗВОДЊА ИНДУСТРИЈСКОГ БИЉА PRODUCTION OF INDUSTRIAL CROPS</b>	15
3.1.	Производња уљане репице,дувана и соје <i>Production of rape-seed,tobacco and soya</i>	15
4.	<b>ПРОИЗВОДЊА КРМНОГ БИЉА PRODUCTION OF FODDER CROPS</b>	16
4.1.	Производња кукуруза за крму,сточне репе и мјешавина трава и легуминоза <i>Production of maize for fodder,forage beet and mixture of grasses and leguminouses</i>	16
4.2.	Призводња дјетелине,луцерке и грахорице <i>Production of clover,lucerne and vetch</i>	16
5.	<b>ПРОИЗВОДЊА СИЈЕНА ЛИВАДА И ПАШЊАКА PRODUCTION OF MEADOWS AND PASTURES HAY</b>	17
5.1.	Производња сијена ливада и пашњака <i>Production of meadows and pastures hay</i>	17

<b>6.</b>	<b>ОСТВАРЕНИ ПРИНОСИ ВОЋА</b>	<b>18</b>
	<b><i>PRODUCTION OF FRUIT</i></b>	
6.1.	Производња јабука, крушака и дуња <i>Production of apples, pears and quinces</i>	18
6.2.	Производња шљива, бресака и ораха <i>Production of plums, peaches and walnuts</i>	18
6.3.	Производња трешања, вишања и кајсија <i>Production of cherries, sour cherries and apricots</i>	19
<b>7.</b>	<b>ПРОИЗВОДЊА ГРОЖЋА</b>	<b>20</b>
	<b><i>PRODUCTION OF GRAPES</i></b>	
<b>II</b>	<b>ПОЉОПРИВРЕДНА ПРОИЗВОДЊА ПО ОПШТИНАМА, 1996. - 2000.</b>	<b>21</b>
	<b><i>AGRICULTURAL PRODUCTION BY MUNICIPALITY, 1996 - 2000</i></b>	
1.	Производња жита <i>Production of cereals</i>	23
2.	Производња поврћа <i>Production of vegetables</i>	35
3.	Производња индустријског биља <i>Production of industrial crops</i>	49
4.	Производња крмног биља <i>Production of fodder crops</i>	55
5.	Производња сијена ливада и пашњака <i>Production of meadows and pastures hay</i>	67
6.	Производња воћа <i>Production of fruit</i>	73
7.	Производња грозђа <i>Production of grapes</i>	91

## ПРЕДГОВОР

Билтен пољопривреде је публикација Републичког завода за статистику, која на свеобухватан начин приказује службене податке о пољопривреди, који су прикупљени према Програму статистичких истраживања.

У овом билтену приказани су подаци о производњи ратарских усјева, воћа и грожђа и њиховим просјечним приносима у периоду 1996.-2000.године.

Подаци су дати за ниво Републике Српске и по општинама.

Подаци дати у овом билтену прикупљени су редовним извјештајима статистике биљне производње.

Билтен се штампа двојезично, на српском и енглеском језику.

Објашњења су дата на почетку билтена, како би се омогућило правилно кориштење података.

Изражавамо захвалност свим сарадницима који су учествовали у прикупљању, контроли, обради, припреми статистичких података и методолошких објашњења, те у уређивању, превођењу и штампању овог билтена.

На свим примједбама и сугестијама за побољшање следећег билтена, Републички завод за статистику биће захвалан.

## FOREWORD

*Statistics of Agriculture is a publication of the Republika Srpska Institute for Statistics that contains a comprehensive overview of official statistical data on agriculture, collected according to the Programme of Statistical Survey.*

*This bulletin presents data on production of field crops, fruit and grapes and their average yield over the period 1996.-2000.*

*Data are presented for the Republika Srpska and municipality.*

*Data for this bulletin are based on regular reports of crop production.*

*The bulletin is being published as by bilingual, in Serbian and English.*

*Explanations are given in the beginning of the bulletin in order to enable the correct use of data.*

*We would like to thank to all our collaborators who participated in collecting, controlling, processing and preparing of statistical data and methodologies, as well as in editing, translating and printing of this bulletin.*

*The Republika Srpska Institute for Statistics will highly appreciate any remarks and suggestions that will improve our next bulletin.*

Славко Шобот  
Директор  
Републичког завода за статистику Републике Српске

*Slavko Šobot  
Director  
The Republika Srpska Institute for Statistics*







## МЕТОДОЛОШКА ОБЈАШЊЕЊА

### Извори података

Подаци презентовани у овом билтену представљају резултате редовних статистичких истраживања из области статистике биљне производње, којима се прикупљају подаци о оствареној производњи пољопривредних усјева, воћа и грозђа у пољопривредним предузећима, земљорадничким задругама и индивидуалним газдинствима.

### Обухватност података

Статистиком биљне производње обухватају се пољопривредна предузећа, земљорадничке задруге и индивидуална газдинства.

За пољопривредна предузећа и земљорадничке задруге извјештаје достављају пољопривредна предузећа и земљорадничке задруге које се баве биљном производњом.

Све извјештајне јединице достављају и извјештаје за дио производње индивидуалних произвођача која се остварује у кооперацији са пољопривредним предузећима и земљорадничким задругама.

За индивидуална газдинства извјештаје достављају статистички процјенитељи стручних служби општина. Овим извјештајем обухваћене су све општине у Републици Српској.

### Дефиниција обиљежја

Пожета површина је она површина са које је пожет усјев и убран принос.

Родна стабла (чокоти) су сва стабла (чокоти) која, с обзиром на старост и развијеност, могу дати род, без обзира да ли су у посматраној години родила или не.

### Приноси

Подаци о приносу усјева представљају тзв. чист амбарски принос, тј. принос по одбитку губитака који настају при сазријевању, жетви (берби), превозу (транспорту) и при вршидби.

Код воћа се процјењује принос рода по стаблу.

Принос стрних жита процијењен је са 13% влаге.

Кукуруз се процјењује у зрну са 14% влаге.

Принос дувана процијењен је као не ферментисани дукан у просушеном стању, тј. стању како се продаје откупним предузећима.

Принос дјетелине, луцерке и грахорице за сијено процјењује се као сијено свих откоса.

Количине које су искоришћене у свјежем стању прерачунавају се у сијено и исказују заједно.

Код кукуруза за крму исказан је принос зелене масе у свјежем стању.

Код ливада процијењен је принос сијена свих откоса.

Код пашњака процијењен је принос испаше исказан у сијену.

## METHODOLOGICAL EXPLANATIONS

### Data sources

*Data appearing in this bulletin represent the results of regular statistical surveys on vegetable production statistics, by which data on realized production of agricultural crops, fruit and grapes, agricultural enterprises, cooperative farms and private holdings are collected.*

### Data coverage

*Statistics of plant production covers agricultural enterprises, cooperative farms and private holdings.*

*Agricultural enterprises and cooperative farms engaged in plant production submit reports for agricultural enterprises and cooperative farms.*

*These reporting units submit also reports for the part of production of private producers being realized in cooperation with agricultural enterprises and cooperative farms.*

*For private holdings, reports are submitted by statistical estimators.*

*These reports cover all communes in Republika Srpska.*

### Definitions

*The harvested area is that area from which the crop is harvested and the yield is gathered.*

*Productive trees (vines) are all trees (vines) which, regarding the age and branching, can bear, regardless of whether they bear or not in the respective year.*

### Yields

*Data on yields of crops represent the so-called "net granary yield", that is the yield after deduction of losses occurring in course of ripening, harvest (gathering), transportation and threshing.*

*As regard fruit, the yield of fruit per tree is estimated.*

*Yield of stubble cereals has been estimated with humidity of 13%.*

*Maize is estimated in grain, with 14% humidity.*

*Yield of tobacco has been estimated as non-fermented tobacco, dried, that is, as it is sold in purchase enterprises.*

*Yield of clover, lucerne and vetch for hay is estimated as hay of all swathes.*

*Quantities consumed as fresh are recalculated in hay and are shown together.*

*As regard maize for fodder, shown is the yield of green fresh mass.*

*As regard meadows, estimated is the yield of hay of all swathes.*

*As regard pasture-grounds, estimated is the yield of pastures shown as hay.*

Објашњење знакова:

- нема појаве
- ... не располаже се податком
- 0 податак мањи од 0,5 дате јединице мјере

*Explanation of symbols:*

- *no appearance*
- ... *data not available*
- 0 *data less than 0,5 of unit of measurement*

ПОЉОПРИВРЕДНА ПРОИЗВОДЊА У РЕПУБЛИЦИ СРПСКОЈ,  
1996. - 2000.  
*AGRICULTURAL PRODUCTION IN THE REPUBLIKA SRPSKA,*  
*1996 - 2000*



# 1. ПРОИЗВОДЊА ЖИТА, 1996.-2000.

## PRODUCTION OF CEREALS, 1996-2000

### 1.1. ПРОИЗВОДЊА ПШЕНИЦЕ, РАЖИ И ЈЕЧМА, 1996.-2000.

#### PRODUCTION OF WHEAT, RYE AND BARLEY, 1996-2000

	Производња у тонама <i>Produced in tons</i>		
	пшеница <i>wheat</i>	раж <i>rye</i>	јечам <i>barley</i>
1996	78084	739	16335
1997	197744	4283	27914
1998	245258	5617	34713
1999	187822	5650	33096
2000	274638	8713	36224

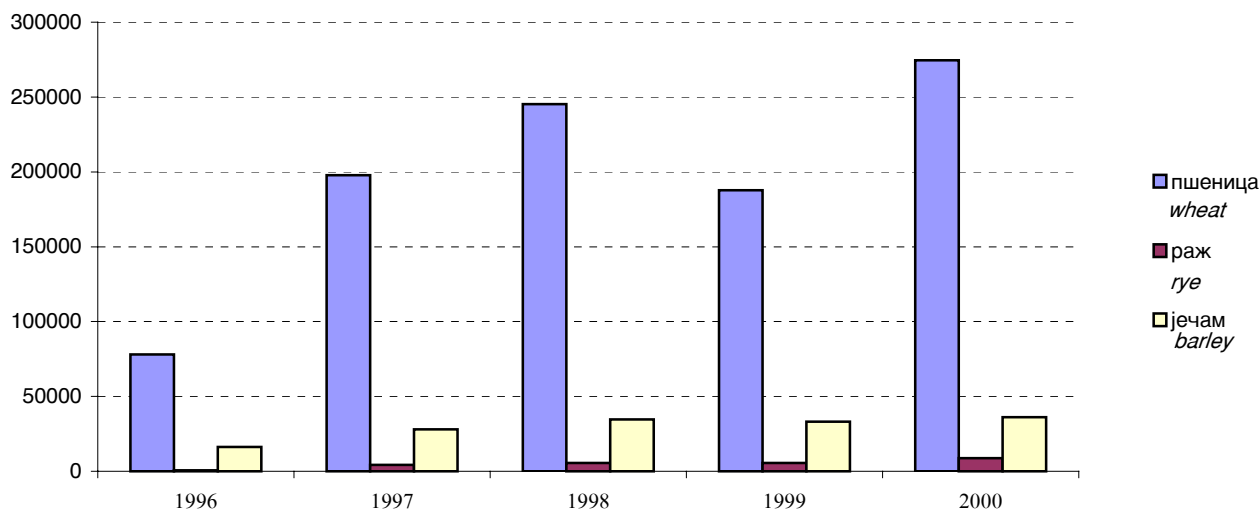

Графика 1.Производња пшенице ,ражи и јечма ,1996.-2000.  
Graph 1.Production of wheat, rye and barley,1996-2000

### 1.2. ПРОИЗВОДЊА ОВСА И КУКУРУЗА, 1996.-2000.

#### PRODUCTION OF OAT AND MAIZE, 1996-2000

	Производња у тонама <i>Produced in tons</i>	
	овас <i>oat</i>	кукуруз <i>maize</i>
1996	27191	435400
1997	48506	616995
1998	57901	499863
1999	50522	784178
2000	49053	367372

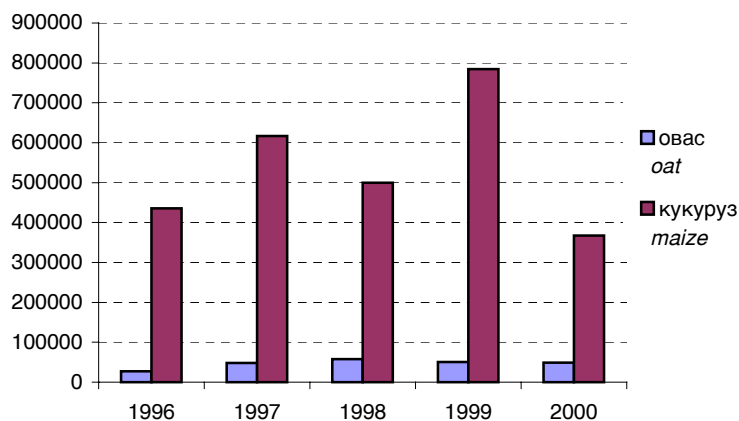

Графика 2. Производња овса и кукуруза, 1996.-2000.  
Graph 2. Production of oat and maize, 1996-2000

**2. ПРОИЗВОДЊА ПОВРЋА, 1996.-2000.**  
**PRODUCTION OF VEGETABLES, 1996-2000**

**2.1. ПРОИЗВОДЊА КРОМПИРА, МРКВЕ, ПАСУЉА, КУПУСА И КЕЉА, 1996.-2000.**  
**PRODUCTION OF POTATO, CARROT, BEAN, CABBAGE AND KALE, 1996-2000**

	Производња у тонама <i>Produced in tons</i>			
	кромпир <i>potato</i>	мрква <i>carrot</i>	пасуљ-чист усјев <i>bean-clean crop</i>	купус и кељ <i>cabbage and kale</i>
1996	133134	3908	8801	30615
1997	184108	4696	7731	36721
1998	181888	4759	8758	32942
1999	179656	4801	7706	32593
2000	127584	3061	3097	26059

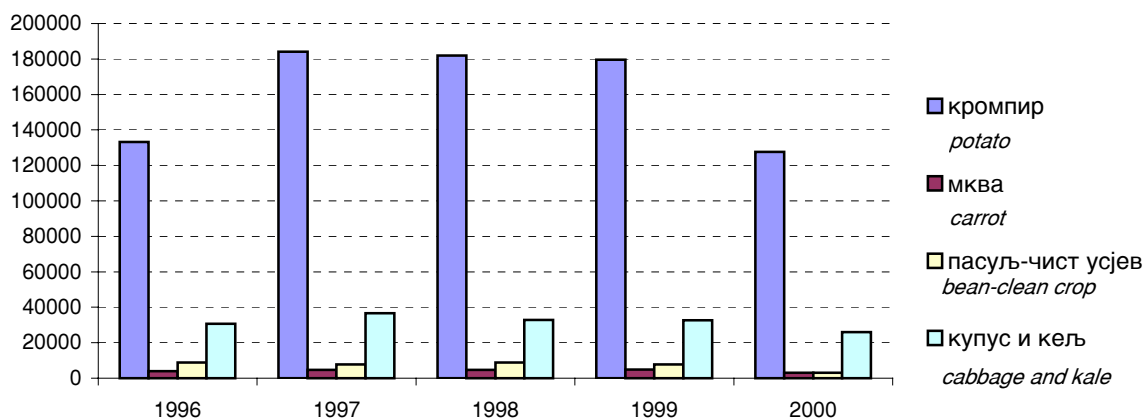

Графика 3. Производња кромпира, мркве, пасуља, купуса и кеља, 1996.-2000.  
Graph 3 Production of potato, carrot, bean, cabbage and kale, 1996-2000

**2.2. ПРОИЗВОДЊА ЛУКА ЦРНОГ, ПАРАДАЈЗА, ПАПРИКЕ И КРАСТАВАЦА, 1996.- 2000.**  
**PRODUCTION OF ONION, TOMATO, PEPPER-FRESH AND CUCUMBERS, 1996 - 2000**

	Производња у тонама <i>Produced in tons</i>			
	лук-црни <i>onion</i>	парадајз <i>tomato</i>	паприка <i>pepper-fresh</i>	краставци <i>cucumbers</i>
1996	9758	15763	15191	6756
1997	12173	24516	22443	7820
1998	11462	21359	21585	9287
1999	10380	16467	26296	7746
2000	6873	16516	17651	5976

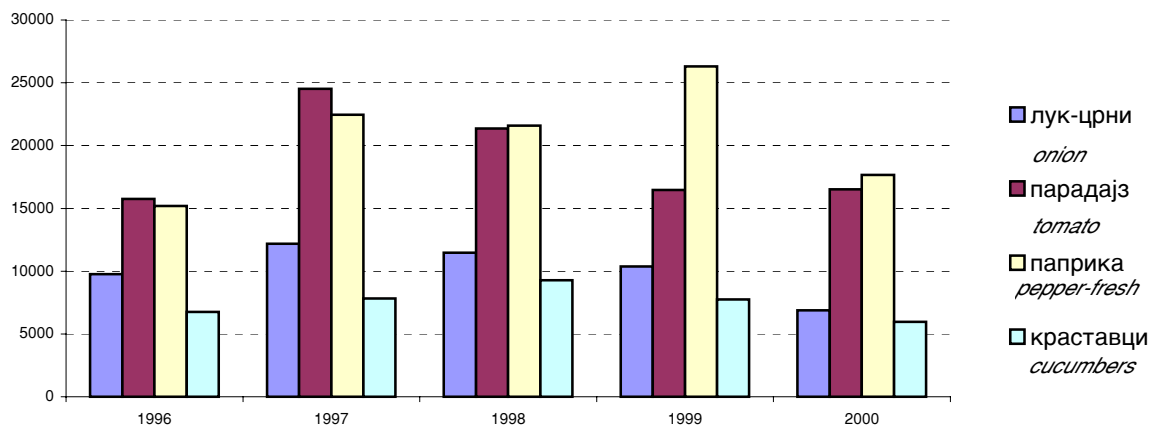

Графика 4. Производња лука црног, парадајза, паприке и краставаца, 1996. - 2000.  
Graph 4. Production of onion, tomato, pepper-fresh and cucumbers, 1996 - 2000

### 3. ПРОИЗВОДЊА ИНДУСТРИЈСКОГ БИЉА, 1996. - 2000. PRODUCTION OF INDUSTRIAL CROPS, 1996 - 2000

#### 3.1. ПРОИЗВОДЊА УЉАНЕ РЕПИЦЕ, ДУВАНА И СОЈЕ, 1996.-2000. PRODUCTION OF RAPE-SEED, TOBACCO AND SOYA, 1996-2000

	Производња у тонама Produced in tons		
	уљана репица rape-seed	дуван tobacco	соја soya
1996	1049	2098	5776
1997	1904	1781	6504
1998	811	2739	7166
1999	1264	2434	7959
2000	42	1493	3185

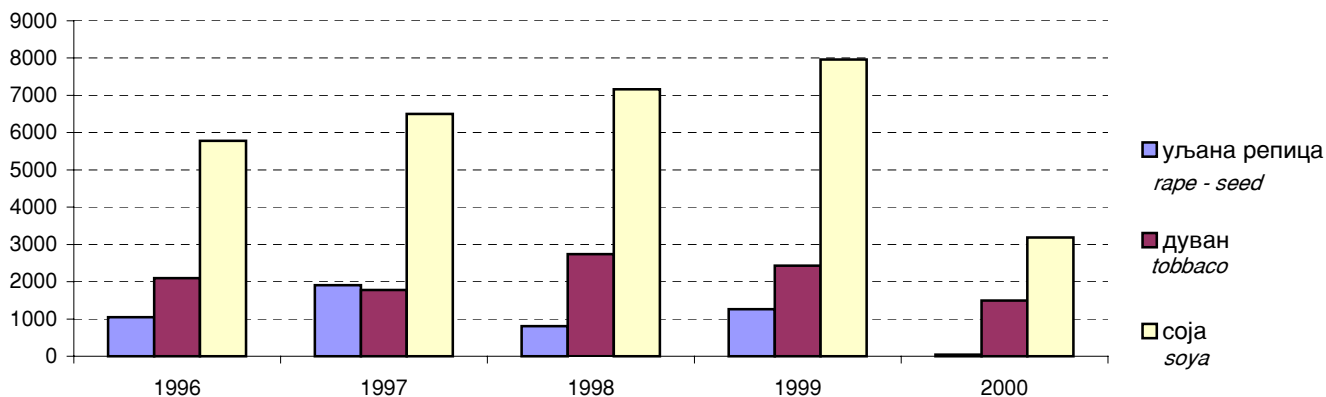

Графика 5. Производња уљане репице, дувана и соје, 1996.-2000.  
Graph 5. Production of rape-seed, tobacco and soya, 1996-2000

#### 4. ПРОИЗВОДЊА КРМНОГ БИЉА 1996. - 2000. PRODUCTION OF FODDER CROPS, 1996 D 2000

##### 4.1. ПРОИЗВОДЊА КУКУРУЗА ЗА КРМУ, СТОЧНЕ РЕПЕ И МЈЕШАВИНЕ ТРАВА И ЛЕГУМИНОЗА, 1996.-2000. PRODUCTION OF MAIZE FOR FODDER, FORAGE BEET AND MIXTURE OF GRASSES AND LEGUMINOUSES, 1996-2000

	Производња у тонама Produced in tons		
	кукуруз за крму maize for fodder	сточна репа forage beet	мјешавина трава и легуминоза mixture of grasses and leguminoses
1996	59865	3848	46883
1997	38956	6685	37648
1998	38655	7283	29944
1999	42153	8288	40476
2000	39631	13319	24358

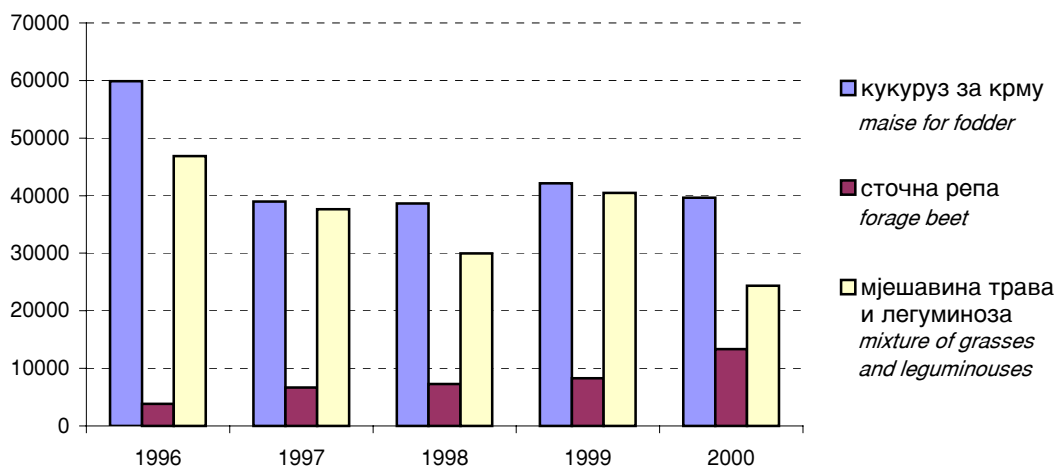

Графика 6. Производња кукуруза за крму, сточне репе и мјешавине трава и легуминоза, 1996.-2000.  
Graph 6. Production of maize for fodder, forage beet and mixture of grasses and leguminoses, 1996-2000

##### 4.2. ПРОИЗВОДЊА ДЈЕТЕЛИНЕ, ЛУЦЕРКЕ И ГРАХОРИЦЕ, 1996.-2000. PRODUCTION OF CLOVER, LUCERNE AND VETCH, 1996-2000

	Производња у тонама Produced in tons		
	дјетелина clover	луцерка lucerne	грахорица vetch
1996	125273	52862	724
1997	125127	76094	846
1998	110628	71564	643
1999	122072	83864	613
2000	75733	52408	523

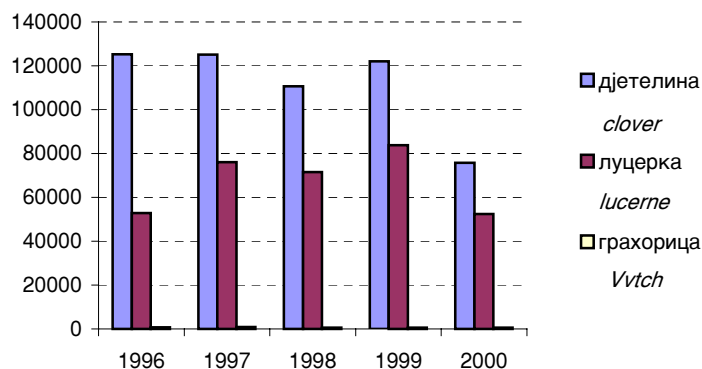

Графика 7. Производња дјетелине, луцерке и грахорице, 1996.-2000.  
Graph .7. Production of clover, lucerne and vetch, 1996-2000



**5. ПРОИЗВОДЊА СИЈЕНА ЛИВАДА И ПАШЊАКА, 1996.-2000.**  
**PRODUCTION OF MEADOWS AND PASTURES HAY, 1996-2000**

**5.1. ПРОИЗВОДЊА СИЈЕНА ЛИВАДА И ПАШЊАКА, 1996.-2000.**  
**PRODUCTION OF MEADOWS AND PASTURES HAY, 1996-2000**

	Производња у тонама <i>Produced in tons</i>	
	ливаде <i>meadows</i>	пашњаци <i>pastures</i>
1996	212015	46347
1997	213944	66074
1998	288969	89186
1999	301701	96294
2000	174879	57539

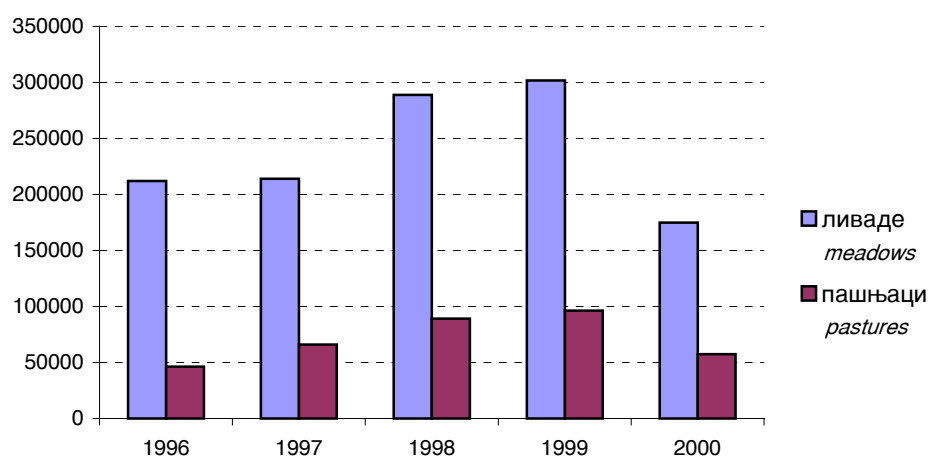

Графика 8. Производња сијена ливада и пашњака , 1996.-2000.  
Graph 8. Production of meadows and pastures hay, 1996-2000

**6. ПРОИЗВОДЊА ВОЋА, 1996. - 2000.**  
**PRODUCTION OF FRUIT, 1996 - 2000**

**6.1. ПРОИЗВОДЊА ЈАБУКА, КРУШАКА И ДУЊА, 1996.-2000.**  
**PRODUCTION OF APPLES, PEARS AND QUINCES, 1996-2000**

	Производња у тонама <i>Produced in tons</i>		
	јабуке <i>apples</i>	крушке <i>pears</i>	дуње <i>quinces</i>
1996	34515	14523	426
1997	29374	13225	627
1998	34052	15672	754
1999	20418	10124	576
2000	26956	10699	659

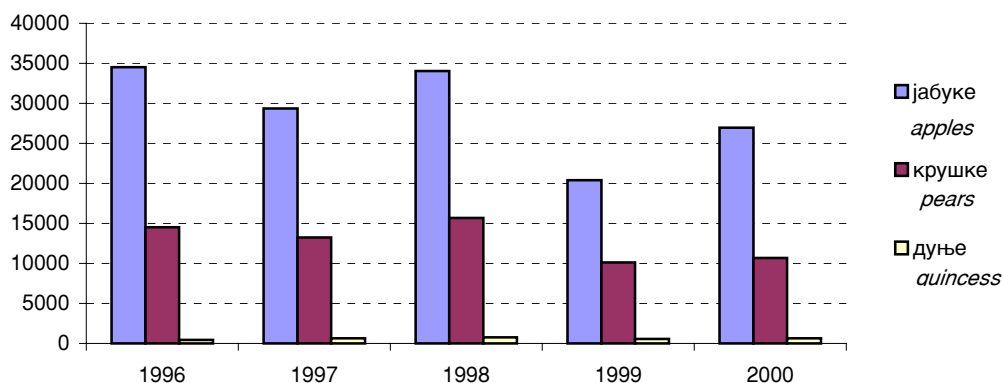

Графика 9. Производња јабука, крушака и дуња, 1996.-2000.  
Graph 9. Production of apples, pears and quinces, 1996-2000

**6.2. ПРОИЗВОДЊА ШЉИВА, БРЕСАКА И ОРАХА, 1996.-2000.**  
**PRODUCTION OF PLUMS, PEACHES AND WALNUTS, 1996-2000**

	Производња у тонама <i>Produced in tons</i>		
	шљиве <i>plums</i>	бескве <i>peaches</i>	ораси <i>walnuts</i>
1996	121512	544	2663
1997	66746	374	1992
1998	90406	482	2128
1999	41316	538	3039
2000	64707	521	2975

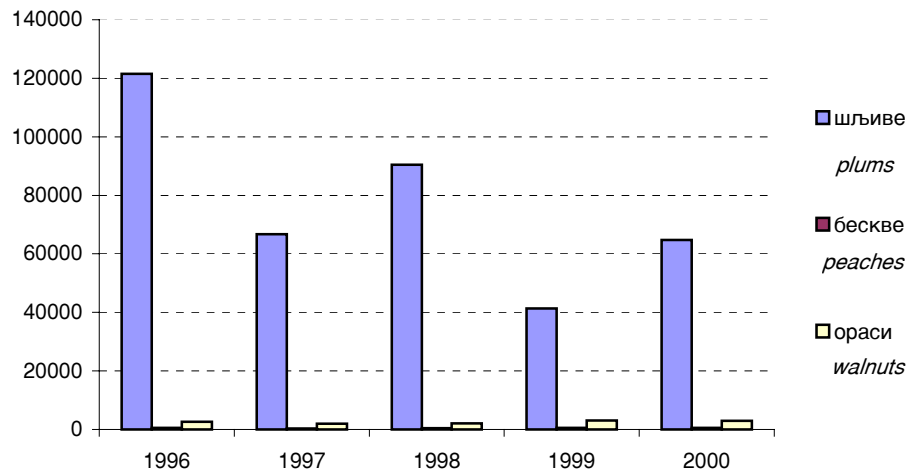

Графика 10. Производња шљива, бресака и ораха, 1996.-2000.  
Graph 10. Production of plums, peaches and walnuts, 1996-2000

**6.3. ПРОИЗВОДЊА ТРЕШАЊА, ВИШАЊА И КАЈСИЈА, 1996.-2000.**  
**PRODUCTION OF CHERRIES, SOUR CHERRIES AND APRICOTS, 1996-2000**

	Производња у тонама <i>Produced in tons</i>		
	трешње <i>cherries</i>	вишње <i>sour cherries</i>	кајсије <i>apricots</i>
1996	4771	1567	322
1997	3614	1585	180
1998	4472	1807	168
1999	4680	1547	281
2000	4274	1483	212

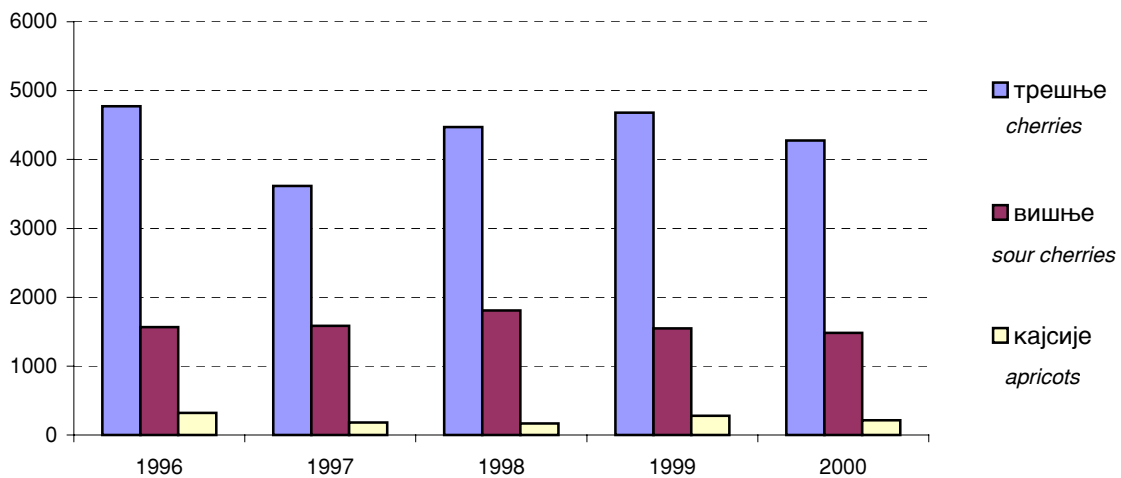

Графика 11. Производња трешања, вишања и кајсија, 1996.-2000.  
Graph 11. Production of cherries, sour cherries and apricots, 1996-2000

**7. ПРОИЗВОДЊА ГРОЖЂА, 1996. - 2000.**  
**PRODUCTION OF GRAPES, 1996 - 2000**

**7.1.ПРОИЗВОДЊА ГРОЖЂА, 1996. - 2000.**  
**PRODUCTION OF GRAPES, 1996 - 2000**

	Број родних чокота <i>Number of productive trees</i>	Принос <i>Yields</i>	
		укупно, тона <i>total, tons</i>	по чокоту, кг <i>per vine, kg</i>
1996	975320	1465	1,5
1997	975700	1370	1,4
1998	977480	1859	1,9
1999	963757	1611	1,7
2000	832500	1730	2,1

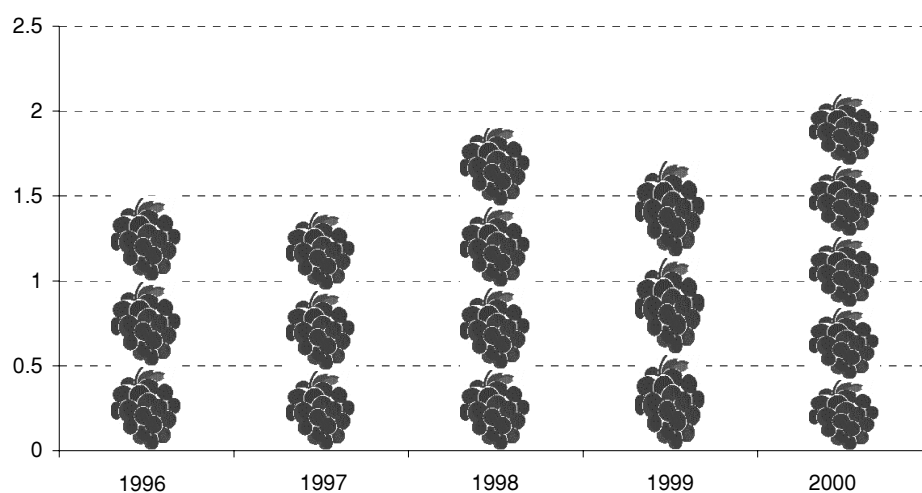

Графика 12. Производња грожђа по чокоту, 1996.-2000.  
Graph 12. Production of grapes per vine, 1996-2000

ПОЉОПРИВРЕДНА ПРОИЗВОДЊА ПО ОПШТИНАМА, 1996. - 2000.  
*AGRICULTURAL PRODUCTION BY MUNICIPALITY, 1996 - 2000*



**1. ПРОИЗВОДЊА ЖИТА ПО ОПШТИНАМА**  
**PRODUCTION OF CEREALS BY MUNICIPALITY****1.1. ПОЖЕТА ПОВРШИНА И ОСТВАРЕНИ ПРИНОСИ ЖИТА ПО ОПШТИНАМА, 1996. - 2000.**  
**HARVESTED AREA AND REALIZED YIELDS OF CEREALS BY MUNICIPALITY, 1996 - 2000**

		Пшеница <i>Wheat</i>			Раж <i>Rye</i>			Јечам <i>Barley</i>		
		пожета површи- на у ха <i>harve- sted area in ha</i>	принос у тонама <i>yield in tons</i>		пожета површи- на у ха <i>harve- sted area in ha</i>	принос у тонама <i>yield in tons</i>		пожета површи- на у ха <i>harve- sted area in ha</i>	принос у тонама <i>yield in tons</i>	
			укупно <i>total</i>	по ха <i>per ha</i>		укупно <i>total</i>	по ха <i>per ha</i>		укупно <i>total</i>	по ха <i>per ha</i>
Бања Лука <i>Banja Luka</i>	1996	918	2424	2,6	97	213	2,2	242	500	2,1
	1997	2866	8921	3,1	350	1015	2,9	685	2060	3,0
	1998	3389	10888	3,2	390	1248	3,2	726	1902	2,6
	1999	4210	8898	2,1	520	1092	2,1	691	1332	1,9
	2000	3316	12598	3,8	470	1786	3,8	627	2053	3,3
Бијељина <i>Bijeljina</i>	1996	5058	14425	2,9	-	-	-	215	535	2,5
	1997	9199	34694	3,8	-	-	-	285	998	3,5
	1998	13217	53099	4,0	-	-	-	483	1762	3,5
	1999	13243	46867	3,5	-	-	-	426	1173	2,8
	2000	16514	63998	3,9	-	-	-	628	2503	4,0
Билећа <i>Bileća</i>	1996	70	175	2,5	30	60	2,0	50	90	1,8
	1997	65	195	3,0	30	75	2,5	55	162	2,9
	1998	70	210	3,0	40	100	2,5	60	150	2,5
	1999	70	210	3,0	30	75	2,5	70	175	2,5
	2000	70	182	2,6	40	80	2,0	60	120	2,0
Берковићи <i>Berkovići</i>	1996	...	...	...	...	...	...	...	...	...
	1997	...	...	...	...	...	...	...	...	...
	1998	180	410	2,3	-	-	-	60	80	1,3
	1999	30	30	1,0	5	13	2,5	40	100	2,5
	2000	70	84	1,2	-	-	-	45	90	2,0
Братунац <i>Bratunac</i>	1996	149	435	3,0	-	-	-	-	-	-
	1997	641	1719	2,7	2	5	2,3	5	10	2,0
	1998	162	494	3,0	2	5	2,5	2	4	2,2
	1999	123	303	2,5	-	-	-	2	5	2,5
	2000	94	277	2,5	-	-	-	2	4	2,2
Брчко <i>Brčko</i>	1996	850	1955	2,3	-	-	-	360	900	2,5
	1997	1925	6697	3,5	-	-	-	300	1080	3,6
	1998	2208	7721	3,5	-	-	-	615	1825	3,0
	1999	1714	4801	2,8	-	-	-	635	1905	3,0
	2000	2550	8160	3,2	-	-	-	1005	3015	3,0
Вишеград <i>Višegrad</i>	1996	50	100	2,0	-	-	-	17	34	2,0
	1997	65	165	2,5	2	4	2,0	200	400	2,0
	1998	200	672	3,4	-	-	-	32	96	3,0
	1999	192	482	2,5	20	50	2,5	38	86	2,3
	2000	205	615	3,0	20	40	2,0	35	70	2,0
Власеница <i>Vlasenica</i>	1996	-	-	-	-	-	-	2	3	1,5
	1997	50	100	2,0	-	-	-	5	7	1,5
	1998	3	5	1,5	-	-	-	5	8	1,6
	1999	75	375	5,0	-	-	-	7	18	2,6
	2000	80	280	3,5	-	-	-	7	18	2,5
Вукосавље <i>Vukosavlje</i>	1996	...	...	...	...	...	...	...	...	...
	1997	...	...	...	...	...	...	...	...	...
	1998	...	...	...	...	...	...	...	...	...
	1999	400	315	0,8	-	-	-	53	17	0,3
	2000	500	1500	3,0	-	-	-	60	168	2,8
Гацко <i>Гацико</i>	1996	1604	5569	3,5	-	-	-	1382	3787	2,7
	1997	1836	7215	3,9	145	449	3,1	1462	4967	3,4
	1998	1636	6341	3,9	192	606	3,2	1354	4164	3,1
	1999	1350	5034	3,7	148	444	3,0	1301	4435	3,4
	2000	285	1035	3,6	90	230	2,6	212	550	2,6

**1.1. ПОЖЕТА ПОВРЕШИНА И ОСТВАРЕНИ ПРИНОСИ ЖИТА ПО ОПШТИНАМА, 1996. - 2000. (наставак)**  
**HARVESTED AREA AND REALIZED YIELDS OF CEREALS BY MUNICIPALITY, 1996 - 2000 (continued)**

		Пшеница Wheat			Раж Rye			Јечам Barley		
		пожета површи- на у ха harve- sted area in ha	принос у тонама yield in tons		пожета површи- на у ха harve- sted area in ha	принос у тонама yield in tons		пожета површи- на у ха harve- sted area in ha	принос у тонама yield in tons	
			укупно total	по ха per ha		укупно total	по ха per ha		укупно total	по ха per ha
Градишка Gradiška	1996	1763	5434	3,1	-	-	-	973	2837	2,9
	1997	4850	16322	3,4	-	-	-	1061	3351	3,2
	1998	5048	17633	3,5	-	-	-	1097	2807	2,6
	1999	2875	8232	2,9	-	-	-	1452	3885	2,7
	2000	5095	15777	3,1	-	-	-	1703	4686	2,8
Дервента Derventa	1996	835	1670	2,0	-	-	-	180	324	1,8
	1997	3170	11934	3,8	-	-	-	260	650	2,5
	1998	3190	10827	3,4	-	-	-	641	1926	3,0
	1999	4055	10136	2,5	173	433	2,5	592	1776	3,0
	2000	5046	18164	3,6	154	616	4,0	553	2212	4,0
Добој Doboj	1996	1006	2287	2,3	-	-	-	32	70	2,2
	1997	1856	5751	3,1	-	-	-	37	92	2,5
	1998	2602	9147	3,5	-	-	-	92	313	3,4
	1999	2582	6420	2,5	-	-	-	120	300	2,5
	2000	3486	12210	3,5	-	-	-	148	473	3,2
Зворник Zvornik	1996	1551	3726	2,4	5	5	1,0	9	17	1,8
	1997	1266	2879	2,3	20	20	1,0	30	49	1,6
	1998	1570	4862	3,1	42	39	0,9	-	-	-
	1999	1450	4640	3,2	35	33	1,0	85	131	1,5
	2000	1450	4350	3,0	35	30	0,9	85	213	2,5
Језеро Jezero	1996	...	...	...	...	...	...	...	...	...
	1997	...	...	...	...	...	...	...	...	...
	1998	233	817	3,5	-	-	-	35	52	1,5
	1999	150	330	2,2	-	-	-	30	60	2,0
	2000	240	480	2,0	-	-	-	60	120	2,0
Калиновик Kalinovik	1996	-	-	-	-	-	-	45	54	1,2
	1997	-	-	-	-	-	-	45	25	0,6
	1998	2	4	2,0	-	-	-	45	90	2,0
	1999	-	-	-	-	-	-	70	119	1,7
	2000	3	5	1,5	-	-	-	50	50	1,0
Кнежево Kneževo	1996	120	264	2,2	-	-	-	-	-	-
	1997	250	700	2,8	-	-	-	10	27	2,7
	1998	250	750	3,0	-	-	-	20	56	2,8
	1999	270	675	2,5	-	-	-	20	52	2,6
	2000	150	360	2,4	-	-	-	25	60	2,4
Козарска Дубица Kozarska Dubica	1996	1810	5780	3,2	-	-	-	390	997	2,6
	1997	3749	12310	3,3	-	-	-	300	1050	3,5
	1998	4114	13588	3,3	-	-	-	497	1580	3,2
	1999	3566	11302	3,2	-	-	-	450	1416	3,2
	2000	3696	13360	3,6	-	-	-	525	1548	2,9
Котор Варош Kotor Varoš	1996	51	90	1,8	-	-	-	-	-	-
	1997	310	818	2,6	-	-	-	-	-	-
	1998	315	850	2,7	-	-	-	-	-	-
	1999	612	1346	2,2	-	-	-	4	7	1,8
	2000	520	1456	2,8	-	-	-	-	-	-
Крупа на Уни Krupa na Uni	1996	...	...	...	...	...	...	...	...	...
	1997	...	...	...	...	...	...	...	...	...
	1998	...	...	...	...	...	...	...	...	...
	1999	387	956	2,5	-	-	-	13	26	2,0
	2000	423	1021	2,4	-	-	-	60	120	2,0
Лакташи Laktaši	1996	696	2040	2,9	20	36	1,8	240	576	2,4
	1997	1823	3735	2,0	350	630	1,8	910	1915	2,1
	1998	2079	8317	4,0	310	930	3,0	1021	4010	3,9
	1999	2725	5468	2,0	350	1050	3,0	1115	4315	3,9
	2000	3372	13421	4,0	800	2400	3,0	1380	5379	4,0



**1.1. ПОЖЕТА ПОВРШИНА И ОСТВАРЕНИ ПРИНОСИ ЖИТА ПО ОПШТИНАМА, 1996. - 2000. (наставак)**  
**HARVESTED AREA AND REALIZED YIELDS OF CEREALS BY MUNICIPALITY, 1996 - 2000 (continued)**

		Пшеница Wheat			Раж Rye			Јечам Barley		
		пожета површи- на у ха harve- sted area in ha	принос у тонама yield in tons		пожета површи- на у ха harve- sted area in ha	принос у тонама yield in tons		пожета површи- на у ха harve- sted area in ha	принос у тонама yield in tons	
			укупно total	по ха per ha		укупно total	по ха per ha		укупно total	по ха per ha
Лопаре Lopare	1996	378	940	2,5	-	-	-	20	44	2,2
	1997	615	1863	3,0	-	-	-	50	122	2,4
	1998	604	2097	3,5	45	113	2,5	155	465	3,0
	1999	504	1598	3,2	60	168	2,8	190	558	2,9
	2000	500	1588	3,2	150	435	2,9	210	630	3,0
Љубиње Ljubinje	1996	70	154	2,2	-	-	-	37	59	1,6
	1997	105	294	2,8	5	15	3,0	23	60	2,6
	1998	93	239	2,6	5	15	3,0	28	72	2,6
	1999	64	198	3,1	-	-	-	19	49	2,6
	2000	65	143	2,2	2	5	2,5	15	30	2,0
Милићи Milići	1996	150	300	2,0	-	-	-	12	24	2,0
	1997	150	405	2,7	-	-	-	65	130	2,0
	1998	100	270	2,7	-	-	-	-	-	-
	1999	100	270	2,7	-	-	-	-	-	-
	2000	90	225	2,5	-	-	-	-	-	-
Модрича Modriča	1996	750	1500	2,0	-	-	-	50	100	2,0
	1997	1576	5683	3,6	-	-	-	300	955	3,2
	1998	1746	6859	3,9	-	-	-	235	870	3,7
	1999	1395	3822	2,7	-	-	-	269	726	2,7
	2000	1508	5830	3,9	-	-	-	277	1179	4,3
Мркоњић Град Mrkonjić Grad	1996	...	...	...	...	...	...	...	...	...
	1997	500	1000	2,0	240	408	1,7	300	540	1,8
	1998	752	1654	2,2	315	756	2,4	120	253	2,1
	1999	750	1875	2,5	240	480	2,0	125	238	1,9
	2000	912	2371	2,6	352	739	2,1	67	181	2,7
Невесинје Nevesinje	1996	470	485	1,0	95	95	1,1	858	940	1,1
	1997	670	1340	2,0	550	1375	2,5	852	1554	1,8
	1998	867	1893	2,2	580	1276	2,2	820	1484	1,8
	1999	930	1860	2,0	620	1370	2,2	560	1020	1,8
	2000	980	1655	1,7	910	1730	1,9	250	305	1,2
Нови Град Novi Grad	1996	1500	2250	1,5	-	-	-	516	1032	2,0
	1997	2227	9533	4,3	-	-	-	390	1560	4,0
	1998	2783	8909	3,2	-	-	-	514	2045	4,0
	1999	2893	7206	2,5	-	-	-	610	1830	3,0
	2000	2962	9427	3,2	-	-	-	740	2590	3,5
Осмаци Osmaci	1996	...	...	...	...	...	...	...	...	...
	1997	350	1400	4,0	-	-	-	-	-	-
	1998	360	1080	3,0	-	-	-	-	-	-
	1999	300	840	2,8	-	-	-	-	-	-
	2000	600	2100	3,5	10	27	2,7	-	-	-
Пале Pale	1996	36	94	2,6	14	32	2,3	118	319	2,7
	1997	15	39	2,6	8	18	2,3	53	143	2,7
	1998	16	36	2,3	8	17	2,1	53	135	2,5
	1999	12	29	2,4	5	11	2,2	18	47	2,6
	2000	12	20	1,7	5	8	1,6	18	33	1,8
Пелагићево Pelagićevo	1996	1035	2986	2,9	-	-	-	100	300	3,0
	1997	1391	5772	4,2	-	-	-	56	180	3,2
	1998	1716	5140	3,0	13	33	2,5	125	234	1,9
	1999	1727	4984	2,9	-	-	-	71	150	2,1
	2000	2235	8878	4,0	-	-	-	73	208	2,8
Петрово Petrovo	1996	50	125	2,5	-	-	-	8	16	2,0
	1997	250	1000	4,0	-	-	-	40	112	2,8
	1998	360	1368	3,8	-	-	-	20	50	2,5
	1999	260	572	2,2	-	-	-	50	125	2,5
	2000	250	525	2,1	-	-	-	27	51	1,9

**1.1. ПОЖЕТА ПОВРШИНА И ОСТВАРЕНИ ПРИНОСИ ЖИТА ПО ОПШТИНАМА, 1996. - 2000. (наставак)**  
**HARVESTED AREA AND REALIZED YIELDS OF CEREALS BY MUNICIPALITY, 1996 - 2000 (continued)**

		Пшеница <i>Wheat</i>			Раж <i>Rye</i>			Јечам <i>Barley</i>		
		пожета површи- на у ха <i>harve- sted area in ha</i>	принос у тонама <i>yield in tons</i>		пожета површи- на у ха <i>harve- sted area in ha</i>	принос у тонама <i>yield in tons</i>		пожета површи- на у ха <i>harve- sted area in ha</i>	принос у тонама <i>yield in tons</i>	
			укупно <i>total</i>	по ха <i>per ha</i>		укупно <i>total</i>	по ха <i>per ha</i>		укупно <i>total</i>	по ха <i>per ha</i>
Приједор <i>Prijedor</i>	1996	390	765	2,0	-	-	-	5	10	2,1
	1997	3947	12827	3,3	-	-	-	278	745	2,7
	1998	3604	11291	3,1	-	-	-	300	810	2,7
	1999	2080	6170	3,0	-	-	-	315	784	2,5
	2000	3696	11769	3,2	-	-	-	300	900	3,0
Прњавор <i>Prnjavor</i>	1996	2200	5010	2,3	50	100	2,0	100	190	1,9
	1997	3312	9574	2,9	30	60	2,0	-	-	-
	1998	3708	12539	3,4	52	145	2,8	131	353	2,7
	1999	2887	7423	2,6	45	122	2,7	140	336	2,4
	2000	4300	14781	3,4	95	314	3,3	98	343	3,5
Петровац <i>Petrovac</i>	1996	...	...	...	...	...	...	...	...	...
	1997	...	...	...	...	...	...	...	...	...
	1998	...	...	...	...	...	...	...	...	...
	1999	-	-	-	-	-	-	-	-	-
	2000	-	-	-	-	-	-	-	-	-
Рибник <i>Ribnik</i>	1996	...	...	...	...	...	...	...	...	...
	1997	...	...	...	...	...	...	...	...	...
	1998	507	1309	2,6	5	11	2,2	250	450	1,8
	1999	370	810	2,2	5	11	2,2	27	62	2,3
	2000	382	804	2,1	10	21	2,1	58	116	2,0
Рогатица <i>Rogatica</i>	1996	110	330	3,0	10	30	3,0	55	110	2,0
	1997	109	328	3,0	10	35	3,5	50	105	2,1
	1998	100	400	4,0	3	7	2,4	62	155	2,5
	1999	73	205	2,8	-	-	-	82	180	2,2
	2000	230	273	1,2	-	-	-	110	132	1,2
Рудо <i>Rudo</i>	1996	244	521	2,1	-	-	-	50	89	1,8
	1997	257	642	2,5	-	-	-	40	68	1,7
	1998	229	685	3,0	-	-	-	23	34	1,5
	1999	222	554	2,5	-	-	-	20	30	1,5
	2000	227	656	2,9	-	-	-	20	30	1,5
Скелани <i>Skelani</i>	1996	...	...	...	...	...	...	...	...	...
	1997	130	533	4,1	15	48	3,2	-	-	-
	1998	180	630	3,5	65	195	3,0	45	135	3,0
	1999	230	816	3,6	60	175	2,9	45	135	3,0
	2000	200	800	4,0	50	150	3,0	50	250	5,0
Соколац <i>Sokolac</i>	1996	50	125	2,5	-	-	-	170	420	2,5
	1997	77	193	2,5	-	-	-	220	440	2,0
	1998	96	269	2,8	-	-	-	267	641	2,4
	1999	70	210	3,0	-	-	-	380	1026	2,7
	2000	60	72	1,2	-	-	-	680	476	0,7
Сребреница <i>Srebrenica</i>	1996	...	...	...	...	...	...	...	...	...
	1997	10	30	3,0	-	-	-	1	4	4,0
	1998	17	36	2,1	1	3	3,0	2	6	3,0
	1999	18	47	2,6	1	4	4,0	2	8	4,0
	2000	15	45	3,0	-	-	-	2	6	3,0
Србац <i>Srbac</i>	1996	810	2160	2,7	15	37	2,5	150	450	3,0
	1997	1410	4195	3,0	10	30	3,0	300	1050	3,5
	1998	2235	6752	3,0	10	30	3,0	390	1325	3,4
	1999	1160	3568	3,1	5	13	2,6	180	600	3,3
	2000	2850	9070	3,2	5	13	2,5	220	880	4,0
Србиње <i>Srbijne</i>	1996	34	119	3,5	-	-	-	44	122	2,8
	1997	18	56	3,1	-	-	-	59	153	2,6
	1998	21	63	3,0	2	4	2,2	12	30	2,5
	1999	26	78	3,0	-	-	-	62	155	2,5
	2000	26	44	1,7	-	-	-	55	66	1,2

**1.1. ПОЖЕТА ПОВРШИНА И ОСТВАРЕНИ ПРИНОСИ ЖИТА ПО ОПШТИНАМА, 1996. - 2000. (наставак)**  
**HARVESTED AREA AND REALIZED YIELDS OF CEREALS BY MUNICIPALITY, 1996 - 2000 (continued)**

		Пшеница <i>Wheat</i>			Раж <i>Rye</i>			Јечам <i>Barley</i>		
		пожета површи- на у ха <i>harve- sted area in ha</i>	принос у тонама <i>yield in tons</i>		пожета површи- на у ха <i>harve- sted area in ha</i>	принос у тонама <i>yield in tons</i>		пожета површи- на у ха <i>harve- sted area in ha</i>	принос у тонама <i>yield in tons</i>	
			укупно <i>total</i>	по ха <i>per ha</i>		укупно <i>total</i>	по ха <i>per ha</i>		укупно <i>total</i>	по ха <i>per ha</i>
Српска Илиџа <i>Srpska Ilidža</i>	1996	...	...	...	...	...	...	...	...	...
	1997	...	...	...	...	...	...	...	...	...
	1998	15	54	3,6	-	-	-	10	35	3,5
	1999	20	80	4,0	-	-	-	14	49	3,5
	2000	20	52	2,6	2	3	1,6	14	17	1,2
Српска Костајница <i>Srpska Kostajnica</i>	1996	104	260	2,5	-	-	-	130	261	2,0
	1997	356	1241	3,5	-	-	-	200	500	2,5
	1998	406	1626	4,0	-	-	-	200	360	1,8
	1999	403	1209	3,0	-	-	-	200	500	2,5
	2000	350	1225	3,5	-	-	-	200	600	3,0
Српски Брод <i>Srpski Brod</i>	1996	235	535	2,3	-	-	-	70	168	2,4
	1997	275	890	3,2	-	-	-	200	640	3,2
	1998	1135	3838	3,4	-	-	-	500	1470	2,9
	1999	1455	3035	2,1	-	-	-	380	760	2,0
	2000	1320	3920	3,0	-	-	-	707	1414	2,0
Српски Дрвар <i>Srpski Drvar</i>	1996	...	...	...	...	...	...	...	...	...
	1997	...	...	...	...	...	...	...	...	...
	1998	...	...	...	...	...	...	...	...	...
	1999	-	-	-	-	-	-	-	-	-
	2000	-	-	-	-	-	-	-	-	-
Српски Купрес <i>Srpski Kupres</i>	1996	...	...	...	...	...	...	...	...	...
	1997	...	...	...	...	...	...	...	...	...
	1998	...	...	...	...	...	...	...	...	...
	1999	-	-	-	-	-	-	50	100	2,0
	2000	-	-	-	-	-	-	80	136	1,7
Српски Мостар <i>Srpski Mostar</i>	1996	...	...	...	...	...	...	...	...	...
	1997	...	...	...	...	...	...	...	...	...
	1998	...	...	...	...	...	...	...	...	...
	1999	...	...	...	...	...	...	...	...	...
	2000	...	...	...	...	...	...	...	...	...
Српски Сански Мост <i>Srpski Sanski Most</i>	1996	...	...	...	...	...	...	...	...	...
	1997	...	...	...	...	...	...	...	...	...
	1998	450	1575	3,5	5	15	3,0	80	240	3,0
	1999	547	1203	2,2	5	11	2,2	93	279	3,0
	2000	607	1882	3,1	12	30	2,5	142	568	4,0
Српски Стари Град <i>Srpski Stari Grad</i>	1996	...	...	...	...	...	...	...	...	...
	1997	...	...	...	...	...	...	...	...	...
	1998	20	80	4,0	-	-	-	45	157	3,5
	1999	25	25	1,0	10	7	0,7	43	45	1,1
	2000	27	22	0,8	9	6	0,7	42	38	0,9
Српско Орашје <i>Srpsko Orašje</i>	1996	50	200	4,0	-	-	-	-	-	-
	1997	5	15	3,0	-	-	-	-	-	-
	1998	435	1740	4,0	-	-	-	100	350	3,5
	1999	1000	4000	4,0	-	-	-	150	450	3,0
	2000	890	3075	3,4	-	-	-	100	250	2,5
Српско Горажде <i>Srpsko Goražde</i>	1996	...	...	...	...	...	...	...	...	...
	1997	...	...	...	...	...	...	...	...	...
	1998	28	83	3,0	3	5	1,6	1	2	2,0
	1999	25	75	3,0	2	3	1,5	1	2	2,0
	2000	8	12	1,5	-	-	-	1	1	1,0
Српско Ново Сарајево <i>Srpsko Novo Sarajevo</i>	1996	...	...	...	...	...	...	...	...	...
	1997	4	11	2,8	-	-	-	-	-	-
	1998	9	32	3,6	-	-	-	4	14	3,5
	1999	12	42	3,5	-	-	-	7	15	2,1
	2000	14	35	2,5	-	-	-	7	14	2,0

**1.1. ПОЖЕТА ПОВРШИНА И ОСТВАРЕНИ ПРИНОСИ ЖИТА ПО ОПШТИНАМА , 1996. - 2000. (наставак)**  
**HARVESTED AREA AND REALIZED YIELDS OF CEREALS BY MUNICIPALITY , 1996 - 2000 (continued)**

		Пшеница <i>Wheat</i>			Раж <i>Rye</i>			Јечам <i>Barley</i>		
		пожета површи- на у ха <i>harve- sted area in ha</i>	принос у тонама <i>yield in tons</i>		пожета површи- на у ха <i>harve- sted area in ha</i>	принос у тонама <i>yield in tons</i>		пожета површи- на у ха <i>harve- sted area in ha</i>	принос у тонама <i>yield in tons</i>	
			укупно <i>total</i>	по ха <i>per ha</i>		укупно <i>total</i>	по ха <i>per ha</i>		укупно <i>total</i>	по ха <i>per ha</i>
Теслић <i>Teslić</i>	1996	455	819	1,8	-	-	-	3	5	1,7
	1997	904	2440	2,7	-	-	-	5	9	1,8
	1998	968	3164	3,3	-	-	-	24	50	2,1
	1999	905	1629	1,8	5	7	1,4	9	13	1,4
	2000	917	2567	2,8	-	-	-	21	46	2,2
Требиње <i>Trebinje</i>	1996	181	470	2,6	-	-	-	127	391	3,1
	1997	473	1398	3,0	15	42	2,8	135	478	3,5
	1998	565	1387	2,5	10	22	2,2	172	572	3,3
	1999	371	1001	2,7	25	58	2,3	213	692	3,3
	2000	368	955	2,6	20	32	1,6	273	561	2,1
Трново <i>Trnovo</i>	1996	-	-	-	-	-	-	-	-	-
	1997	-	-	-	-	-	-	-	-	-
	1998	-	-	-	-	-	-	-	-	-
	1999	-	-	-	-	-	-	-	-	-
	2000	-	-	-	-	-	-	-	-	-
Угљевик <i>Ugljevik</i>	1996	1280	3200	2,5	50	100	2,0	20	30	1,5
	1997	1855	7392	4,0	-	-	-	55	192	3,5
	1998	2010	7437	3,7	-	-	-	65	234	3,6
	1999	1885	6597	3,5	-	-	-	40	146	3,7
	2000	2090	8151	3,9	-	-	-	30	118	3,9
Хан Пијесак <i>Han Pijesak</i>	1996	-	-	-	-	-	-	3	6	2,0
	1997	-	-	-	-	-	-	2	4	2,0
	1998	-	-	-	-	-	-	5	15	3,0
	1999	-	-	-	-	-	-	7	21	3,0
	2000	-	-	-	-	-	-	7	21	3,0
Чајниче <i>Čajniče</i>	1996	120	180	1,5	-	-	-	90	112	1,2
	1997	12	14	1,2	-	-	-	16	31	2,0
	1998	100	115	1,2	-	-	-	60	117	2,0
	1999	85	98	1,2	-	-	-	55	107	2,0
	2000	110	39	0,4	-	-	-	50	26	0,5
Челинац <i>Čelinac</i>	1996	630	1323	2,1	15	31	2,1	5	8	1,7
	1997	660	1782	2,7	20	54	2,7	21	42	2,0
	1998	798	1995	2,5	20	42	2,1	14	29	2,1
	1999	784	1568	2,0	10	20	2,0	10	15	1,5
	2000	855	2993	3,5	5	18	3,6	-	-	-
Шамац <i>Šamac</i>	1996	2380	6675	2,8	-	-	-	150	285	1,9
	1997	3010	10749	3,6	-	-	-	170	518	3,0
	1998	3075	10538	3,4	-	-	-	150	456	3,0
	1999	2205	6255	2,8	-	-	-	160	432	2,7
	2000	2250	8071	3,6	-	-	-	144	484	3,4
Шековићи <i>Šekovići</i>	1996	80	184	2,3	-	-	-	-	-	-
	1997	80	200	2,5	-	-	-	-	-	-
	1998	300	690	2,3	-	-	-	-	-	-
	1999	200	470	2,4	-	-	-	-	-	-
	2000	300	690	2,3	-	-	-	-	-	-
Шипово <i>Šipovo</i>	1996	-	-	-	-	-	-	60	120	2,0
	1997	250	750	3,0	-	-	-	230	736	3,2
	1998	250	750	3,0	-	-	-	120	240	2,0
	1999	290	580	2,0	-	-	-	65	78	1,2
	2000	270	540	2,0	-	-	-	55	72	1,3

**1.2. ПОЖЕТА ПОВРШИНА И ОСТВАРЕНИ ПРИНОСИ ЖИТА ПО ОПШТИНАМА , 1996. - 2000.  
HARVESTED AREA AND REALIZED YIELDS OF CEREALS BY MUNICIPALITY, 1996 - 2000**

		Овас <i>Oat</i>			Кукуруз <i>Maize</i>		
		пожета површина у ха <i>harvested area in ha</i>	принос у тонама <i>yield in tons</i>		пожета површина у ха <i>harvested area in ha</i>	принос у тонама <i>yield in tons</i>	
			укупно <i>total</i>	по ха <i>per ha</i>		укупно <i>total</i>	по ха <i>per ha</i>
Бања Лука <i>Banja Luka</i>	1996	3505	6835	2,0	9531	28093	2,9
	1997	5092	12729	2,5	11836	38452	3,2
	1998	5054	12635	2,5	12223	27728	2,3
	1999	4721	8498	1,8	13408	54936	4,1
	2000	3500	8750	2,5	13030	19531	1,5
Бијељина <i>Bijeljina</i>	1996	15	19	1,3	25924	92321	3,6
	1997	58	136	2,3	27915	137933	4,9
	1998	213	453	2,1	27967	73953	2,6
	1999	237	636	2,7	27481	155754	5,7
	2000	30	60	2,0	24770	37554	1,5
Билећа <i>Bileća</i>	1996	30	51	1,7	20	50	2,5
	1997	30	60	2,0	20	60	3,0
	1998	30	60	2,0	20	60	3,0
	1999	30	60	2,0	20	62	3,1
	2000	30	54	1,8	20	18	0,9
Берковићи <i>Berkovići</i>	1996	...	...	...	...	...	...
	1997	...	...	...	...	...	...
	1998	80	150	1,9	30	45	1,5
	1999	35	44	1,3	60	90	1,5
	2000	15	15	1,0	30	21	0,7
Братунац <i>Bratunac</i>	1996	50	105	2,1	1205	3861	3,2
	1997	21	42	2,0	2258	8576	3,8
	1998	20	42	2,1	2534	9127	3,6
	1999	23	51	2,2	2599	9895	3,8
	2000	18	38	2,1	2587	3364	1,3
Брчко <i>Brčko</i>	1996	784	1346	1,7	2300	10350	4,5
	1997	843	2113	2,5	3060	14200	4,6
	1998	854	2133	2,5	3058	9450	3,1
	1999	806	2396	3,0	3390	18589	5,5
	2000	770	1925	2,5	3600	7920	2,2
Вишеград <i>Višegrad</i>	1996	4	7	1,8	59	187	3,2
	1997	180	324	1,8	410	1440	3,5
	1998	5	12	2,5	90	180	2,0
	1999	5	10	2,0	98	337	3,4
	2000	5	10	2,0	83	206	2,5
Власеница <i>Vlasenica</i>	1996	22	47	2,1	201	405	2,0
	1997	80	176	2,2	400	800	2,0
	1998	81	185	2,3	400	840	2,1
	1999	70	16	0,2	400	840	2,1
	2000	105	399	3,8	425	425	1,0
Вукосавље <i>Vukosavlje</i>	1996	...	...	...	...	...	...
	1997	...	...	...	...	...	...
	1998	...	...	...	...	...	...
	1999	46	15	0,3	2300	14720	6,4
	2000	39	101	2,6	2000	4000	2,0
Гацко <i>Гацко</i>	1996	50	54	1,1	1120	3300	3,0
	1997	513	1459	2,8	820	2460	3,0
	1998	495	1494	3,0	960	3784	2,9
	1999	424	1134	2,7	-	-	-
	2000	220	636	2,9	-	-	-

**1.2. ПОЖЕТА ПОВРШИНА И ОСТВАРЕНИ ПРИНОСИ ЖИТА ПО ОПШТИНАМА, 1996. - 2000. (наставак)**  
**HARVESTED AREA AND REALIZED YIELDS OF CEREALS BY MUNICIPALITY, 1996 - 2000 (continued)**

		Овас <i>Oat</i>			Кукуруз <i>Maize</i>		
		пожета површина у ха <i>harvested area in ha</i>	принос у тонама <i>yield in tons</i>		пожета површина у ха <i>harvested area in ha</i>	принос у тонама <i>yield in tons</i>	
			укупно <i>total</i>	по ха <i>per ha</i>		укупно <i>total</i>	по ха <i>per ha</i>
Градишка <i>Gradiška</i>	1996	2358	4556	1,9	8878	34994	3,9
	1997	3332	8429	2,5	9975	45048	4,5
	1998	2342	5579	2,4	10130	31400	3,1
	1999	2133	3798	1,8	10944	59228	5,4
	2000	1550	3100	2,0	10903	37538	3,4
Дервента <i>Derventa</i>	1996	250	379	1,5	3880	9702	2,5
	1997	673	1035	1,5	7272	25453	3,5
	1998	944	2674	2,8	6370	25441	4,0
	1999	1358	3389	2,5	6008	30022	5,0
	2000	1238	2688	2,2	6189	15488	2,5
Добој <i>Doboј</i>	1996	85	170	2,0	6010	20971	3,5
	1997	82	188	2,3	6410	31960	5,0
	1998	504	1307	2,6	6766	33738	5,0
	1999	732	1676	2,3	6623	29776	4,5
	2000	750	1875	2,5	7975	15190	1,9
Зворник <i>Zvornik</i>	1996	52	76	1,5	4732	15962	3,4
	1997	35	46	1,3	5568	19225	3,5
	1998	102	122	1,2	5108	15829	3,1
	1999	-	-	-	4705	14360	3,1
	2000	-	-	-	4800	10080	2,1
Језеро <i>Jezero</i>	1996	...	...	...	...	...	...
	1997	...	...	...	...	...	...
	1998	-	-	-	49	98	2,0
	1999	20	40	2,0	20	44	2,2
	2000	20	40	2,0	40	20	0,5
Калиновик <i>Kalinovik</i>	1996	30	27	0,9	-	-	-
	1997	30	21	0,7	-	-	-
	1998	30	38	1,3	-	-	-
	1999	50	80	1,6	-	-	-
	2000	40	32	0,8	-	-	-
Кнежево <i>Kneževo</i>	1996	1550	2790	1,8	110	297	2,7
	1997	1194	3082	2,6	10	35	3,5
	1998	1400	3220	2,3	20	72	3,6
	1999	1280	2944	2,3	15	45	3,0
	2000	1315	2367	1,8	20	60	3,0
Козарска Дубица <i>Kozarska Dubica</i>	1996	270	565	2,1	7330	40033	5,5
	1997	357	944	2,6	7365	40595	5,5
	1998	400	873	2,2	8700	46613	5,3
	1999	450	1125	2,5	8392	45244	5,4
	2000	800	2160	2,7	8700	17340	2,0
Котор Варош <i>Kotor Varoš</i>	1996	255	469	1,8	345	976	2,8
	1997	395	987	2,5	695	2545	3,7
	1998	845	1749	2,1	850	2093	2,5
	1999	720	1316	1,8	770	2705	3,5
	2000	804	1608	2,0	912	2280	2,5
Крупа на Уни <i>Krupa na Uni</i>	1996	...	...	...	...	...	...
	1997	...	...	...	...	...	...
	1998	...	...	...	...	...	...
	1999	218	438	2,0	698	4188	6,0
	2000	290	581	2,0	624	1872	3,0
Лакташи <i>Laktaši</i>	1996	735	1362	1,9	6213	18644	3,0
	1997	765	1185	1,5	7124	21570	3,0
	1998	700	1434	2,0	7934	12010	1,5
	1999	682	2337	3,4	8220	49051	6,0
	2000	860	2580	3,0	7986	23763	3,0

**1.2. ПОЖЕТА ПОВРШИНА И ОСТВАРЕНИ ПРИНОСИ ЖИТА ПО ОПШТИНАМА, 1996. - 2000.(наставак)**  
**HARVESTED AREA AND REALIZED YIELDS OF CEREALS BY MUNICIPALITY, 1996 - 2000 (continued)**

		Овас <i>Oat</i>			Кукуруз <i>Maize</i>		
		пожета површина у ха <i>harvested area in ha</i>	принос у тонама <i>yield in tons</i>		пожета површи на у ха <i>harvested area in ha</i>	принос у тонама <i>yield in tons</i>	
			укупно <i>total</i>	по ха <i>per ha</i>		укупно <i>total</i>	по ха <i>per ha</i>
Лопаре <i>Lopare</i>	1996	25	37	1,5	822	2739	3,3
	1997	120	246	2,1	3216	13514	4,2
	1998	240	673	2,8	4131	16540	4,0
	1999	175	455	2,6	4150	17430	4,2
	2000	140	392	2,8	4304	12473	2,9
Љубиње <i>Ljubinje</i>	1996	15	27	1,8	20	30	1,5
	1997	19	47	2,5	7	7	1,0
	1998	15	38	2,5	15	15	1,0
	1999	10	28	2,8	8	12	1,5
	2000	12	36	3,0	5	2	0,5
Милићи <i>Milići</i>	1996	60	108	1,8	190	570	3,0
	1997	80	144	1,8	228	1128	4,9
	1998	100	180	1,8	450	2250	5,0
	1999	100	180	1,8	450	3150	7,0
	2000	100	180	1,8	460	460	1,0
Модрича <i>Modriča</i>	1996	-	-	-	5500	22000	4,0
	1997	120	348	2,9	6300	26460	4,2
	1998	215	640	3,0	6450	22941	3,6
	1999	133	306	2,3	6350	26538	4,2
	2000	187	562	3,0	6630	24510	3,7
Мркоњић Град <i>Mrkonjić Grad</i>	1996	...	...	...	...	...	...
	1997	450	765	1,7	450	630	1,4
	1998	353	635	1,8	400	1120	2,8
	1999	365	730	2,0	500	1400	2,8
	2000	498	996	2,0	682	1569	2,3
Невесинје <i>Nevesinje</i>	1996	570	625	1,1	-	-	-
	1997	448	736	1,6	-	-	-
	1998	420	717	1,7	-	-	-
	1999	370	630	1,7	-	-	-
	2000	280	290	1,0	-	-	-
Нови Град <i>Novi Grad</i>	1996	780	1560	2,0	4280	12840	3,0
	1997	937	1874	2,0	5502	32516	6,0
	1998	824	1648	2,0	5400	18900	3,5
	1999	763	1150	1,5	5200	36400	7,0
	2000	685	1370	2,0	5670	19278	3,4
Осмаци <i>Osmaci</i>	1996	...	...	...	...	...	...
	1997	-	-	-	500	2250	4,5
	1998	15	45	3,0	400	1240	3,1
	1999	-	-	-	970	3298	3,4
	2000	50	125	2,5	910	1365	1,5
Пале <i>Pale</i>	1996	102	255	2,5	5	18	3,5
	1997	48	120	2,5	1	2	2,1
	1998	47	112	2,4	-	-	-
	1999	15	31	2,1	-	-	-
	2000	15	22	1,5	-	-	-
Пелагићево <i>Pelagićevo</i>	1996	160	272	1,7	1612	4623	2,9
	1997	294	799	2,7	2706	8036	3,0
	1998	560	1400	2,5	3526	14330	4,1
	1999	683	1626	2,4	3522	14237	4,0
	2000	600	1716	2,9	3653	7076	1,9
Петрово <i>Petrovo</i>	1996	15	25	1,7	440	1760	4,0
	1997	20	60	3,0	500	2000	4,0
	1998	38	68	1,8	570	3705	6,5
	1999	18	43	2,4	608	3648	6,0
	2000	13	23	1,8	692	1384	2,0

**1.2. ПОЖЕТА ПОВРШИНА И ОСТВАРЕНИ ПРИНОСИ ЖИТА ПО ОПШТИНАМА, 1996. - 2000.(наставак)**  
**HARVESTED AREA AND REALIZED YIELDS OF CEREALS BY MUNICIPALITY, 1996 - 2000 (continued)**

		Овас <i>Oat</i>			Кукуруз <i>Maize</i>		
		пожета површина у ха <i>harvested area in ha</i>	принос у тонама <i>yield in tons</i>		пожета површина у ха <i>harvested area in ha</i>	принос у тонама <i>yield in tons</i>	
			укупно <i>total</i>	по ха <i>per ha</i>		укупно <i>total</i>	по ха <i>per ha</i>
Приједор <i>Prijedor</i>	1996	40	68	1,7	5539	16562	3,0
	1997	1308	2875	2,2	6755	27043	4,0
	1998	1475	3317	2,2	7095	20174	2,8
	1999	1443	3164	2,2	7020	29354	4,2
	2000	1250	2500	2,0	7304	18296	2,5
Прњавор <i>Prnjavor</i>	1996	287	506	1,8	5900	16520	2,8
	1997	430	881	2,0	5900	17700	3,0
	1998	1497	4347	2,9	7360	27968	3,8
	1999	1507	3759	2,5	7580	41690	5,5
	2000	1535	4424	2,9	7680	24576	3,2
Петровац <i>Petrovac</i>	1996	...	...	...	...	...	...
	1997	...	...	...	...	...	...
	1998	...	...	...	...	...	...
	1999	-	-	-	-	-	-
	2000	-	-	-	-	-	-
Рибник <i>Ribnik</i>	1996	...	...	...	...	...	...
	1997	...	...	...	...	...	...
	1998	38	71	1,9	712	2136	3,0
	1999	45	81	1,8	442	1240	2,8
	2000	45	81	1,8	420	546	1,3
Рогатица <i>Rogatica</i>	1996	25	46	1,8	23	92	4,0
	1997	35	71	2,0	22	110	5,0
	1998	50	125	2,5	20	30	1,5
	1999	60	107	1,8	20	40	2,0
	2000	61	66	1,1	2	8	4,0
Рудо <i>Rudo</i>	1996	25	37	1,5	576	1325	2,3
	1997	25	35	1,4	583	2330	4,0
	1998	14	18	1,3	442	442	1,0
	1999	13	18	1,4	447	1338	3,0
	2000	12	16	1,3	446	223	0,5
Скелани <i>Skelani</i>	1996	...	...	...	...	...	...
	1997	-	-	-	200	1210	6,1
	1998	60	192	3,2	220	660	3,0
	1999	50	165	3,3	260	1950	7,5
	2000	60	240	4,0	300	1050	3,5
Соколац <i>Sokolac</i>	1996	135	262	1,9	-	-	-
	1997	156	294	1,9	-	-	-
	1998	279	586	2,1	-	-	-
	1999	310	713	2,3	-	-	-
	2000	620	390	0,6	-	-	-
Сребреница <i>Srebrenica</i>	1996	...	...	...	...	...	...
	1997	-	-	-	10	50	5,0
	1998	1	3	3,0	59	123	2,1
	1999	1	4	4,0	45	180	4,0
	2000	2	6	3,0	45	135	3,0
Србац <i>Srbac</i>	1996	300	750	2,5	5000	18000	3,6
	1997	400	1000	2,5	5000	20000	4,0
	1998	575	1174	2,0	4050	8100	2,0
	1999	540	1080	2,0	6421	25734	4,0
	2000	-	-	-	5300	10960	2,1
Србиње <i>Srbije</i>	1996	38	68	1,8	49	173	3,5
	1997	35	77	2,2	25	87	3,5
	1998	-	-	-	31	100	3,2
	1999	49	98	2,0	30	93	3,1
	2000	40	40	1,0	31	37	1,2



**1.2. ПОЖЕТА ПОВРШИНА И ОСТВАРЕНИ ПРИНОСИ ЖИТА ПО ОПШТИНАМА, 1996. - 2000.(наставак)**  
**HARVESTED AREA AND REALIZED YIELDS OF CEREALS BY MUNICIPALITY, 1996 - 2000 (continued)**

		Овас <i>Oat</i>			Кукуруз <i>Maize</i>		
		пожета површина у ха <i>harvested area in ha</i>	принос у тонама <i>yield in tons</i>		пожета површина у ха <i>harvested area in ha</i>	принос у тонама <i>yield in tons</i>	
			укупно <i>total</i>	по ха <i>per ha</i>		укупно <i>total</i>	по ха <i>per ha</i>
Српска Илиџа <i>Srpska Ilidža</i>	1996	...	...	...	...	...	...
	1997	...	...	...	...	...	...
	1998	-	-	-	-	-	-
	1999	-	-	-	55	220	4,0
	2000	-	-	-	45	113	2,5
Српска Костајница <i>Srpska Kostajnica</i>	1996	203	303	1,5	807	3221	4,0
	1997	100	170	1,7	922	4622	5,0
	1998	180	288	1,6	996	3493	3,5
	1999	200	500	2,5	914	4152	4,5
	2000	200	400	2,0	928	2028	2,2
Српски Брод <i>Srpski Brod</i>	1996	30	66	2,2	700	2800	4,0
	1997	115	345	3,0	2200	13200	6,0
	1998	350	875	2,5	1750	9600	5,5
	1999	355	675	1,9	2650	14500	5,5
	2000	469	891	1,9	1700	5950	3,5
Српски Дрвар <i>Srpski Drvar</i>	1996	...	...	...	...	...	...
	1997	...	...	...	...	...	...
	1998	...	...	...	...	...	...
	1999	-	-	-	-	-	-
	2000	-	-	-	-	-	-
Српски Купрес <i>Srpski Kupres</i>	1996	...	...	...	...	...	...
	1997	...	...	...	...	...	...
	1998	...	...	...	...	...	...
	1999	20	40	2,0	-	-	-
	2000	70	105	1,5	-	-	-
Српски Мостар <i>Srpski Mostar</i>	1996	...	...	...	...	...	...
	1997	...	...	...	...	...	...
	1998	...	...	...	...	...	...
	1999	...	...	...	...	...	...
	2000	...	...	...	...	...	...
Српски Сански Мост <i>Srpski Sanski Most</i>	1996	...	...	...	...	...	...
	1997	...	...	...	...	...	...
	1998	120	348	2,9	750	3000	4,0
	1999	100	200	2,0	590	2950	5,0
	2000	165	379	2,3	705	2397	3,4
Српски Стари Град <i>Srpski Stari Grad</i>	1996	...	...	...	...	...	...
	1997	...	...	...	...	...	...
	1998	25	60	2,4	10	13	1,3
	1999	22	15	0,7	10	30	3,0
	2000	25	13	0,5	10	12	1,2
Српско Орашје <i>Srpsko Orašje</i>	1996	-	-	-	-	-	-
	1997	-	-	-	-	-	-
	1998	100	300	3,0	1150	8050	7,0
	1999	150	525	3,5	84	588	7,0
	2000	150	375	2,5	80	160	2,0
Српско Горажде <i>Srpsko Goražde</i>	1996	...	...	...	...	...	...
	1997	...	...	...	...	...	...
	1998	1	1	1,0	30	60	2,0
	1999	1	1	1,0	25	62	2,5
	2000	1	1	1,0	5	5	1,0
Српско Ново Сарајево <i>Srpsko Novo Sarajevo</i>	1996	...	...	...	...	...	...
	1997	-	-	-	60	192	3,2
	1998	1	3	3,5	50	75	1,5
	1999	2	5	2,5	10	25	2,5
	2000	3	7	2,2	9	13	1,5

**1.2. ПОЖЕТА ПОВРШИНА И ОСТАРЕНИ ПРИНОСИ ЖИТА ПО ОПШТИНАМА, 1996. - 2000.(наставак)**  
**HARVESTED AREA AND REALIZED YIELDS OF CEREALS BY MUNICIPALITY, 1996 - 2000 (continued)**

		Овас <i>Oat</i>			Кукуруз <i>Maize</i>		
		пожета површина у ха <i>harvested area in ha</i>	принос у тонама <i>yield in tons</i>		пожета површина у ха <i>harvested area in ha</i>	принос у тонама <i>yield in tons</i>	
			укупно <i>total</i>	по ха <i>per ha</i>		укупно <i>total</i>	по ха <i>per ha</i>
Теслић <i>Teslić</i>	1996	350	525	1,5	4500	11700	2,6
	1997	348	592	1,7	3464	13862	4,0
	1998	360	1113	3,1	4618	13878	3,0
	1999	331	624	1,9	3555	14215	4,0
	2000	255	490	1,9	4940	13832	2,8
Требиње <i>Trebinje</i>	1996	15	36	2,4	150	450	3,0
	1997	10	15	1,5	120	360	3,0
	1998	20	48	2,4	140	350	2,5
	1999	20	48	2,4	120	312	2,6
	2000	65	97	1,5	-	-	-
Трново <i>Trnovo</i>	1996	-	-	-	-	-	-
	1997	-	-	-	-	-	-
	1998	-	-	-	-	-	-
	1999	-	-	-	-	-	-
	2000	-	-	-	40	40	1,0
Угљевик <i>Ugljevik</i>	1996	180	270	1,5	3507	11554	3,3
	1997	40	140	3,5	3264	11120	3,4
	1998	60	210	3,5	3350	6047	1,8
	1999	35	126	3,6	3456	13820	4,0
	2000	25	95	3,8	3307	3684	1,1
Хан Пијесак <i>Han Pijesak</i>	1996	5	7	1,5	-	-	-
	1997	4	6	1,5	-	-	-
	1998	9	18	2,0	-	-	-
	1999	9	18	2,0	-	-	-
	2000	9	18	2,0	-	-	-
Чајниче <i>Čajniče</i>	1996	15	26	1,7	65	227	3,5
	1997	-	-	-	10	35	3,5
	1998	50	97	2,0	20	50	2,5
	1999	60	117	2,0	25	20	0,8
	2000	50	26	0,5	20	16	0,8
Челинац <i>Čelinac</i>	1996	950	1616	1,7	1950	6825	3,5
	1997	1233	2219	1,8	2110	8440	4,0
	1998	1551	3105	2,0	2630	6312	2,4
	1999	1280	1536	1,2	2500	10000	4,0
	2000	940	2350	2,5	2720	6440	2,0
Шамац <i>Šamac</i>	1996	354	706	2,0	3750	20625	5,5
	1997	400	1120	2,8	3930	18839	4,8
	1998	340	884	2,6	4010	15540	3,9
	1999	480	1440	3,0	4680	24642	5,3
	2000	520	1144	2,2	4775	12632	2,6
Шековићи <i>Šekovići</i>	1996	60	120	2,0	200	460	2,3
	1997	100	200	2,0	180	450	2,5
	1998	180	306	1,7	400	800	2,0
	1999	150	225	1,5	400	800	2,0
	2000	100	150	1,5	455	364	0,8
Шипово <i>Šipovo</i>	1996	6	12	2,0	70	140	2,0
	1997	106	371	3,5	150	450	3,0
	1998	60	96	1,6	120	360	3,0
	1999	35	56	1,6	80	224	2,8
	2000	15	18	1,2	85	68	0,8

**2. ПРОИЗВОДЊА ПОВРЋА ПО ОПШТИНАМА**  
**PRODUCTION OF VEGETABLES BY MUNICIPALITY****2.1. ПОЖЕТА ПОВРШИНА И ОСТВАРЕНИ ПРИНОСИ ПОВРЋА ПО ОПШТИНАМА, 1996. - 2000.**  
**HARVESTED AREA AND REALIZED YIELDS OF VEGETABLES BY MUNICIPALITY, 1996-2000**

		Кромпир <i>Potato</i>			Мрква <i>Carrot</i>			Пасуљ-чист усјев <i>Bean-clean crop</i>			Купус и кељ <i>Cabbage and kale</i>		
		поже- та по- врши- на у ха <i>harvested area in ha</i>	принос у тонама <i>yield in tons</i>		поже- та по- врши- на у ха <i>harvested area in ha</i>	принос у тонама <i>yield in tons</i>		поже- та по- врши- на у ха <i>harvested area in ha</i>	принос у тонама <i>yield in tons</i>		поже- та по- врши- на у ха <i>harvested area in ha</i>	принос у тонама <i>yield in tons</i>	
			укупно <i>total</i>	по ха <i>per ha</i>		уку- пно <i>total</i>	по ха <i>per ha</i>		укупно <i>total</i>	по ха <i>per ha</i>		уку- пно <i>total</i>	по ха <i>per ha</i>
Бања Лука <i>Banja Luka</i>	1996	1854	10750	5,8	308	902	2,9	870	861	1,0	505	2373	4,7
	1997	2156	12720	5,9	317	950	3,0	802	842	1,1	533	2637	4,9
	1998	2750	15950	5,8	320	893	2,8	880	862	1,0	537	2426	4,5
	1999	2766	16872	6,1	302	883	2,9	836	920	1,1	509	2611	5,1
	2000	2860	7225	2,5	307	368	1,2	854	342	0,4	520	1274	2,5
Бијељина <i>Bijeljina</i>	1996	1000	20000	20,0	50	750	15,0	350	700	2,0	150	4500	30,0
	1997	1000	25000	25,0	50	750	15,0	400	740	1,9	170	5100	30,0
	1998	1000	18000	18,0	60	600	10,0	377	700	2,0	250	6250	25,0
	1999	1200	33600	28,0	70	1041	14,9	400	800	2,0	200	6000	30,0
	2000	1145	17175	15,0	70	700	10,0	450	135	0,3	200	8000	40,0
Билећа <i>Bileća</i>	1996	320	1280	4,0	10	15	1,5	5	2	0,5	30	90	3,0
	1997	300	1500	5,0	7	10	1,5	10	7	0,7	15	45	3,0
	1998	300	1500	5,0	-	-	-	5	3	0,6	30	90	3,0
	1999	300	1500	5,0	10	15	1,5	5	3	0,6	30	90	3,0
	2000	300	600	2,0	10	5	0,5	-	-	-	30	15	0,5
Берковићи <i>Berkovići</i>	1996	...	...	...	...	...	...	...	...	...	...	...	...
	1997	...	...	...	...	...	...	...	...	...	...	...	...
	1998	15	45	3,0	-	-	-	-	-	-	1	5	5,0
	1999	25	75	3,0	-	-	-	1	2	2,0	1	50	50,0
	2000	30	45	1,5	-	-	-	1	1	1,0	1	2	2,0
Братунац <i>Bratunac</i>	1996	290	1363	4,7	10	31	3,1	110	968	0,9	12	54	4,5
	1997	310	1519	4,9	12	38	3,2	110	81	0,7	14	63	4,5
	1998	270	1323	4,9	12	37	3,1	110	99	0,9	14	63	4,5
	1999	315	1260	4,0	10	32	3,2	115	105	0,9	15	66	4,4
	2000	285	1026	3,6	9	27	3,0	112	73	0,7	14	53	3,8
Брчко <i>Brčko</i>	1996	200	600	3,0	20	20	1,0	150	300	2,0	10	50	5,0
	1997	200	800	4,0	50	100	2,0	150	375	2,5	35	210	6,0
	1998	210	798	3,8	4	6	1,5	180	360	2,0	4	19	4,8
	1999	210	798	3,8	30	54	1,8	190	380	2,0	50	275	5,5
	2000	200	400	2,0	18	18	1,0	230	184	0,8	38	133	3,5
Вишеград <i>Višegrad</i>	1996	58	558	9,6	2	8	4,0	15	30	2,0	11	467	42,5
	1997	300	2093	7,0	12	60	5,0	60	60	1,0	53	2010	37,9
	1998	203	2433	12,0	3	15	5,0	50	25	0,5	20	560	28,0
	1999	201	1406	7,0	6	30	5,0	20	40	2,0	30	900	30,0
	2000	200	1200	6,0	5	12	2,5	20	8	0,4	30	600	20,0
Власеница <i>Vlasenica</i>	1996	51	100	2,0	5	9	1,8	10	4	0,4	1	4	3,8
	1997	250	500	2,0	5	9	1,9	80	40	0,5	1	4	4,0
	1998	200	420	2,1	4	7	1,8	7	3	0,4	1	3	3,0
	1999	200	420	2,1	4	7	1,8	12	5	0,4	6	24	4,0
	2000	255	459	1,8	4	6	1,5	12	4	0,3	6	17	2,8
Вукосавље <i>Vukosavlje</i>	1996	...	...	...	...	...	...	...	...	...	...	...	...
	1997	...	...	...	...	...	...	...	...	...	...	...	...
	1998	...	...	...	...	...	...	...	...	...	...	...	...
	1999	64	192	3,0	1	7	7,0	22	15	0,7	4	80	20,0
	2000	70	210	3,0	1	1	1,0	18	18	1,0	3	12	4,0

**2.1. ПОЖЕТА ПОВРШИНА И ОСТВАРЕНИ ПРИНОСИ ПОВРЋА ПО ОПШТИНАМА, 1996. - 2000. (наставак)**  
**HARVESTED AREA AND REALIZED YIELDS OF VEGETABLES BY MUNICIPALITY, 1996-2000 (continued)**

		Кромпир <i>Potato</i>			Мрква <i>Carrot</i>			Пасуљ-чист усјев <i>Bean-clean crop</i>			Купус и кељ <i>Cabbage and kale</i>		
		поже- та по- врши- на у ха <i>harvest ed area in ha</i>	принос у тонама <i>yield in tons</i>		поже- та по- врши- на у ха <i>harves ted area in ha</i>	принос у тонама <i>yield in tons</i>		поже- та по- врши- на у ха <i>harves ted area in ha</i>	принос у тонама <i>yield in tons</i>		поже- та по- врши- на у ха <i>harves ted area in ha</i>	принос у тонама <i>yield in tons</i>	
			укупно <i>total</i>	по ха <i>per ha</i>		уку- пно <i>total</i>	по ха <i>per ha</i>		укупно <i>total</i>	по ха <i>per ha</i>		уку- пно <i>total</i>	по ха <i>per ha</i>
Гацко	1996	15	150	10,0	7	28	4,0	60	180	3,0	5	20	4,0
Гацко	1997	1892	18920	10,0	10	38	3,8	74	222	3,0	15	45	3,0
	1998	1642	16420	10,0	12	52	4,3	83	249	3,0	3	12	4,0
	1999	1084	10298	9,5	13	51	3,9	83	60	0,7	18	81	4,5
	2000	86	860	10,0	1	4	4,0	4	12	3,0	2	4	2,0
Градишка	1996	2203	15465	7,0	62	215	3,5	450	270	0,6	203	3099	15,3
Gradiška	1997	1703	25770	15,1	22	95	4,3	125	240	1,9	252	5030	2,0
	1998	2538	25594	10,1	12	55	4,6	203	303	1,5	421	4236	10,1
	1999	2520	22680	9,0	10	30	3,0	250	225	0,9	200	3000	15,0
	2000	2200	22000	10,0	25	50	2,0	420	84	0,2	250	2500	10,0
Дервента	1996	420	1680	4,0	10	100	10,0	450	1125	2,5	30	2400	80,0
Derventa	1997	580	2378	4,1	15	150	10,0	555	1443	2,6	40	2400	60,0
	1998	550	13750	25,0	20	400	20,0	490	637	1,3	50	750	15,0
	1999	361	5415	15,0	15	270	18,0	328	328	1,0	40	600	15,0
	2000	343	4802	14,0	15	225	15,0	270	135	0,5	30	360	12,0
Добој	1996	225	1800	8,0	8	32	4,0	102	285	2,8	50	400	8,0
Doboj	1997	272	1625	6,0	8	32	4,0	107	86	0,8	53	371	7,0
	1998	472	584	1,2	10	40	4,0	127	102	0,8	63	441	7,0
	1999	425	560	1,3	10	40	4,0	130	195	1,5	64	480	7,5
	2000	494	2245	4,5	10	20	2,0	130	82	0,6	64	224	3,5
Зворник	1996	306	3625	11,8	23	198	8,6	60	93	1,6	95	1486	15,6
Zvornik	1997	330	3602	11,0	18	132	7,3	30	44	1,5	25	345	13,8
	1998	353	4059	11,5	22	169	7,7	98	146	1,5	280	392	1,4
	1999	380	4180	11,0	15	112	7,5	55	82	1,5	200	290	1,5
	2000	400	3600	9,0	15	97	6,5	52	52	1,0	200	240	1,2
Језеро	1996	...	...	...	...	...	...	...	...	...	...	...	...
Jezero	1997	...	...	...	...	...	...	...	...	...	...	...	...
	1998	15	105	7,0	-	-	-	9	2	0,2	3	15	5,0
	1999	12	72	6,0	-	-	-	3	1	0,3	3	15	5,0
	2000	15	45	3,0	-	-	-	3	1	0,2	3	12	4,0
Калиновик	1996	48	384	8,0	2	20	10,0	2	4	2,0	4	40	10,0
Kalinovik	1997	48	480	10,0	5	17	3,5	10	4	0,4	4	32	8,0
	1998	42	420	10,0	3	10	3,5	5	2	0,4	5	40	8,0
	1999	115	805	7,0	8	56	7,0	15	15	1,0	10	100	10,0
	2000	85	255	3,0	2	4	2,0	7	4	0,5	6	24	4,0
Кнежево	1996	373	12506	33,5	5	150	30,0	180	504	2,8	4	40	10,0
Kneževo	1997	68	2400	35,3	2	60	30,0	5	14	2,8	10	380	38,0
	1998	104	468	4,5	1	3	3,0	10	28	2,8	-	-	-
	1999	132	560	4,2	2	5	2,5	15	38	2,5	10	18	1,8
	2000	150	3750	25,0	2	40	20,0	15	345	23,0	15	255	17,0
Козарска	1996	480	2640	5,5	8	24	3,0	100	250	2,5	110	550	5,0
Дубица	1997	470	2585	5,5	8	24	3,0	100	300	3,0	120	660	5,5
Kozarska Dubica	1998	480	2640	5,5	10	30	3,0	110	275	2,5	130	650	5,0
	1999	500	2650	5,3	10	30	3,0	110	275	2,5	130	650	5,0
	2000	500	3000	6,0	9	32	3,5	108	65	0,6	138	690	5,0
Котор Варош	1996	55	330	6,0	4	16	4,0	30	75	2,5	16	160	10,0
Kotor Varoš	1997	120	1200	10,0	15	135	9,0	17	68	4,0	20	200	10,0
	1998	150	1500	10,0	17	68	4,0	18	54	3,0	21	210	10,0
	1999	140	1400	10,0	18	144	8,0	22	154	7,0	18	180	10,0
	2000	95	760	8,0	15	75	5,0	21	10	0,5	16	160	10,0

**2.1. ПОЖЕТА ПОВРШИНА И ОСТВАРЕНИ ПРИНОСИ ПОВРЋА ПО ОПШТИНАМА, 1996. - 2000. (наставак)**  
**HARVESTED AREA AND REALIZED YIELDS OF VEGETABLES BY MUNICIPALITY, 1996 - 2000 (continued)**

		Кромпир <i>Potato</i>			Мрква <i>Carrot</i>			Пасуљ-чист усјев <i>Bean-clean crop</i>			Купус и кељ <i>Cabbage and kale</i>		
		поже- та по- врши- на у ха <i>harvested area in ha</i>	принос у тонама <i>yield in tons</i>		поже- та по- врши- на у ха <i>harvested area in ha</i>	принос у тонама <i>yield in tons</i>		поже- та по- врши- на у ха <i>harvested area in ha</i>	принос у тонама <i>yield in tons</i>		поже- та по- врши- на у ха <i>harvested area in ha</i>	принос у тонама <i>yield in tons</i>	
			укупно <i>total</i>	по ха <i>per ha</i>		уку- пно <i>total</i>	по ха <i>per ha</i>		укупно <i>total</i>	по ха <i>per ha</i>		уку- пно <i>total</i>	по ха <i>per ha</i>
Крупа на Уни <i>Krupa na Uni</i>	1996	...	...	...	...	...	...	...	...	...	...	...	...
	1997	...	...	...	...	...	...	...	...	...	...	...	...
	1998	...	...	...	...	...	...	...	...	...	...	...	...
	1999	47	677	14,4	-	-	-	-	-	-	1	1	1,0
	2000	60	122	2,0	-	-	-	-	-	-	-	-	-
Лакташи <i>Laktaši</i>	1996	580	2030	3,5	40	68	1,7	320	192	0,6	300	390	1,3
	1997	774	2375	3,1	35	38	1,1	200	40	0,2	320	224	0,7
	1998	1012	1518	1,5	40	72	1,8	210	84	0,4	350	455	1,3
	1999	1025	1639	1,6	40	68	1,7	100	40	0,4	250	325	1,3
	2000	1100	1430	1,3	50	75	1,5	110	38	0,4	180	198	1,1
Лопаре <i>Lopare</i>	1996	140	434	3,1	5	7	1,5	46	35	0,8	24	48	2,0
	1997	225	652	2,9	4	5	1,3	40	32	0,8	23	53	2,3
	1998	145	406	2,8	5	6	1,2	25	20	0,8	20	44	2,2
	1999	165	619	3,8	4	9	2,3	25	36	1,4	19	60	3,2
	2000	190	466	2,4	5	6	1,2	25	19	0,8	18	42	2,3
Љубиње <i>Ljubinje</i>	1996	80	280	3,5	2	4	2,2	6	13	2,1	1	2	1,8
	1997	85	255	3,0	1	2	2,0	3	4	1,5	3	6	2,0
	1998	75	262	3,5	1	3	3,0	6	9	1,5	5	13	2,6
	1999	65	260	4,0	1	2	2,0	4	3	0,8	4	14	3,5
	2000	60	180	3,0	1	1	1,5	1	1	1,5	4	12	3,0
Милићи <i>Milići</i>	1996	130	2600	20,0	3	45	15,0	10	5	5,0	15	60	4,0
	1997	150	3000	20,0	3	45	15,0	5	25	5,0	15	450	30,0
	1998	150	3000	20,0	3	45	15,0	5	25	5,0	5	150	30,0
	1999	150	2700	18,0	3	45	15,0	5	25	5,0	5	150	30,0
	2000	150	2700	18,0	3	45	15,0	5	5	1,0	5	140	28,0
Модрича <i>Modriča</i>	1996	340	2686	7,9	5	18	3,7	45	652	1,5	112	1265	11,3
	1997	420	3486	8,3	8	29	3,7	53	80	1,5	120	1404	11,7
	1998	450	3195	7,1	7	22	3,1	60	91	1,5	103	1066	10,4
	1999	480	3312	6,9	8	25	3,1	75	143	1,9	110	1221	11,1
	2000	485	3128	6,4	7	20	2,9	82	80	1,0	114	1379	12,0
Мркоњић Град <i>Mrkonjić Grad</i>	1996	...	...	...	...	...	...	...	...	...	...	...	...
	1997	440	2464	5,6	9	10	1,1	180	108	0,6	80	320	4,0
	1998	440	2464	5,6	9	12	1,3	180	108	0,6	80	328	4,1
	1999	457	2590	5,7	9	11	1,2	180	108	0,6	80	320	4,0
	2000	531	2680	5,0	15	16	1,1	240	139	0,6	100	380	3,8
Невесинје <i>Nevesinje</i>	1996	880	2910	3,3	5	9	1,8	12	2	0,2	15	37	2,5
	1997	1010	6297	6,2	5	9	1,8	16	3	0,2	12	24	2,0
	1998	1018	4100	4,0	10	17	1,7	15	5	0,3	15	39	2,6
	1999	640	2620	4,1	15	22	1,5	25	7	0,3	30	78	2,6
	2000	645	1896	2,9	12	13	1,1	25	4	0,2	30	72	2,4
Нови Град <i>Novi Grad</i>	1996	490	4410	9,0	17	34	2,0	305	213	0,7	105	367	3,5
	1997	500	9000	18,0	31	62	2,0	350	280	0,8	260	780	3,0
	1998	515	4635	9,0	28	280	10,0	360	1440	4,0	167	2505	15,0
	1999	400	4000	10,0	28	280	10,0	410	1435	3,5	197	3349	17,0
	2000	290	2320	8,0	28	168	6,0	200	300	1,5	160	1920	12,0
Осмаци <i>Ostaci</i>	1996	...	...	...	...	...	...	...	...	...	...	...	...
	1997	50	1000	20,0	-	-	-	10	10	1,0	20	200	10,0
	1998	50	355	7,1	1	4	4,2	50	105	2,1	2	17	8,4
	1999	92	469	5,1	2	7	3,5	25	53	2,1	4	29	7,2
	2000	84	210	2,5	2	3	1,6	21	16	0,8	3	10	3,2

**2.1. ПОЖЕТА ПОВРШИНА И ОСВАРЕНИ ПРИНОСИ ПОВРЋА ПО ОПШТИНАМА, 1996. - 2000.(наставак)**  
**HARVESTED AREA AND REALIZED YIELDS OF VEGETABLES BY MUNICIPALITY, 1996 - 2000 (continued)**

		Кромпир <i>Potato</i>			Мрква <i>Carrot</i>			Пасуљ-чист усјев <i>Bean-clean crop</i>			Купус и кељ <i>Cabbage and kale</i>		
		поже- та по- врши- на у ха <i>harvest ed area in ha</i>	принос у тонама <i>yield in tons</i>		поже- та по- врши- на у ха <i>harves- ted area in ha</i>	принос у тонама <i>yield in tons</i>		поже- та по- врши- на у ха <i>harves- ted area in ha</i>	принос у тонама <i>yield in tons</i>		поже- та по- врши- на у ха <i>harves- ted area in ha</i>	принос у тонама <i>yield in tons</i>	
			укупно <i>total</i>	по ха <i>per ha</i>		уку- пно <i>total</i>	по ха <i>per ha</i>		укупно <i>total</i>	по ха <i>per ha</i>		уку- пно <i>total</i>	по ха <i>per ha</i>
Пале <i>Pale</i>	1996	520	4940	9,5	7	35	5,0	40	128	3,2	45	216	4,8
	1997	398	3781	9,5	3	15	5,0	19	61	3,2	30	144	4,8
	1998	396	3564	9,0	3	14	4,7	12	36	3,0	28	126	4,5
	1999	250	2250	9,0	2	10	5,0	5	10	2,0	8	38	4,7
	2000	260	2470	9,5	2	10	5,0	6	19	3,2	8	38	4,8
Пелагићево <i>Pelagićevo</i>	1996	55	165	3,0	1	2	1,8	40	40	1,0	20	30	1,5
	1997	120	360	3,0	1	2	1,8	45	45	1,0	25	37	1,5
	1998	100	300	3,0	1	2	1,8	30	30	1,0	50	75	1,5
	1999	100	650	6,5	2	4	2,0	38	114	3,0	60	600	10,0
	2000	100	350	3,5	2	2	1,0	38	57	1,5	60	360	6,0
Петрово <i>Petrovo</i>	1996	190	3800	20,0	5	45	9,0	4	8	2,0	5	125	25,0
	1997	210	3780	18,0	5	65	13,0	28	56	2,0	8	184	23,0
	1998	160	2720	17,0	10	120	12,0	20	36	1,8	11	242	22,0
	1999	158	2212	14,0	7	77	11,0	16	32	2,0	8	160	20,0
	2000	120	960	8,0	6	30	5,0	8	6	0,8	7	70	10,0
Приједор <i>Prijedor</i>	1996	513	6156	12,0	5	15	3,0	250	500	2,0	50	250	5,0
	1997	853	12782	15,0	20	400	20,0	150	900	6,0	60	2400	40,0
	1998	850	12750	15,0	10	200	20,0	120	720	6,0	50	2000	40,0
	1999	851	12752	15,0	10	150	15,0	120	144	1,2	60	1800	30,0
	2000	850	6800	8,0	10	150	15,0	120	6	0,05	60	600	10,0
Прњавор <i>Prnjavor</i>	1996	550	2055	3,7	40	125	3,1	440	352	0,8	75	240	3,2
	1997	560	2240	4,0	55	137	2,5	420	378	0,9	85	238	2,8
	1998	740	5550	7,5	60	240	4,0	350	595	1,7	95	171	1,8
	1999	775	2325	3,0	65	163	2,5	368	258	0,7	80	240	3,0
	2000	794	9528	12,0	71	213	3,0	371	148	0,4	84	168	2,0
Петровац <i>Petrovac</i>	1996	...	...	...	...	...	...	...	...	...	...	...	...
	1997	...	...	...	...	...	...	...	...	...	...	...	...
	1998	...	...	...	...	...	...	...	...	...	...	...	...
	1999	72	288	4,0	7	14	2,0	14	32	2,3	15	42	2,8
	2000	71	284	4,0	7	10	1,5	15	33	2,2	15	39	2,6
Рибник <i>Ribnik</i>	1996	...	...	...	...	...	...	...	...	...	...	...	...
	1997	...	...	...	...	...	...	...	...	...	...	...	...
	1998	140	434	3,1	2	6	3,0	60	150	2,5	24	84	3,5
	1999	160	800	5,0	3	9	3,0	69	186	2,7	-	-	-
	2000	140	700	5,0	3	9	3,0	65	46	0,7	-	-	-
Рогатица <i>Rogatica</i>	1996	158	2557	16,2	5	100	20,0	4	8	2,0	6	180	30,0
	1997	170	2178	12,8	9	162	18,0	3	6	2,0	12	240	20,0
	1998	183	1899	10,4	10	100	10,0	3	2	0,7	15	150	10,0
	1999	225	2698	12,0	10	100	10,0	4	3	0,8	16	160	10,0
	2000	257	1504	5,8	11	17	1,5	-	-	-	17	170	10,0
Рудо <i>Rudo</i>	1996	325	2275	7,0	10	70	7,0	50	32	0,7	40	520	13,0
	1997	326	2284	7,0	12	78	6,5	56	36	0,6	47	578	12,3
	1998	250	1125	4,5	8	50	6,3	44	28	0,6	40	136	3,4
	1999	255	1122	4,4	8	42	5,3	44	26	0,6	40	476	11,9
	2000	255	1096	4,3	7	36	5,2	45	18	0,4	40	430	10,8
Скелани <i>Skelani</i>	1996	...	...	...	...	...	...	...	...	...	...	...	...
	1997	31	294	9,5	2	4	2,0	10	12	1,2	18	17	1,0
	1998	85	1700	20,0	15	270	18,0	45	90	2,0	15	600	40,0
	1999	110	1980	18,0	15	150	10,0	30	60	2,0	10	250	25,0
	2000	100	1500	15,0	10	50	5,0	20	30	1,5	17	170	10,0

2.1. ПОЖЕТА ПОВРШИНА И ОСТВАРЕНИ ПРИНОСИ ПОВРЋА ПО ОПШТИНАМА, 1996. - 2000.(наставак)  
HARVESTED AREA AND REALIZED YIELDS OF VEGETABLES BY MUNICIPALITY, 1996 - 2000 (continued)

		Кромпир <i>Potato</i>			Мрква <i>Carrot</i>			Пасуљ-чист усјев <i>Bean-clean crop</i>			Купус и кељ <i>Cabbage and kale</i>		
		поже- та по- врши- на у ха <i>harvest ed area in ha</i>	принос у тонама <i>yield in tons</i>		поже- та по- врши- на у ха <i>harves ted area in ha</i>	принос у тонама <i>yield in tons</i>		поже- та по- врши- на у ха <i>harves ted area in ha</i>	принос у тонама <i>yield in tons</i>		поже- та по- врши- на у ха <i>harves ted area in ha</i>	принос у тонама <i>yield in tons</i>	
			укупно <i>total</i>	по ха <i>per ha</i>		уку- пно <i>total</i>	по ха <i>per ha</i>		укупно <i>total</i>	по ха <i>per ha</i>		уку- пно <i>total</i>	по ха <i>per ha</i>
Соколац <i>Sokolac</i>	1996	191	2660	13,9	3	9	3,0	2	4	2,0	2	8	4,0
	1997	178	2518	14,1	2	40	20,0	2	2	1,0	3	60	20,0
	1998	318	2862	9,0	2	24	12,0	2	1	0,5	2	10	5,0
	1999	390	6934	17,8	7	119	17,0	6	6	1,0	5	90	18,0
	2000	711	5120	7,2	7	36	5,1	6	2	0,3	6	32	5,4
Сребреница <i>Srebrenica</i>	1996	...	...	...	...	...	...	...	...	...	...	...	...
	1997	5	55	11,0	1	1	1,0	1	1	0,6	1	15	15,0
	1998	35	496	14,2	2	16	8,0	8	19	2,4	9	138	15,3
	1999	15	180	12,0	1	2	2,0	2	6	3,0	2	24	12,0
	2000	15	120	8,0	1	2	1,5	3	6	2,0	1	9	9,0
Србац <i>Srbac</i>	1996	400	3600	9,0	40	400	10,0	100	100	1,0	150	1500	10,0
	1997	500	4500	9,0	40	400	10,0	120	144	1,2	150	1500	10,0
	1998	525	4750	9,1	30	300	10,0	150	180	1,2	150	1500	10,0
	1999	517	4030	7,8	30	75	2,5	100	125	1,3	100	500	5,0
	2000	400	2000	5,0	30	60	2,0	110	55	0,5	100	20	0,2
Србиње <i>Srbijne</i>	1996	112	480	4,3	3	9	3,0	15	27	1,8	20	400	20,0
	1997	100	380	3,8	3	9	3,0	30	54	1,8	15	300	20,0
	1998	105	420	4,0	4	14	3,5	30	54	1,8	16	304	19,0
	1999	110	407	3,7	4	14	3,5	21	42	2,0	-	-	-
	2000	105	315	3,0	3	8	2,7	5	5	1,0	2	8	4,0
Српска Илиџа <i>Srpska Ilidža</i>	1996	...	...	...	...	...	...	...	...	...	...	...	...
	1997	...	...	...	...	...	...	...	...	...	...	...	...
	1998	-	-	-	-	-	-	-	-	-	-	-	-
	1999	150	2250	15,0	5	75	15,0	40	20	0,5	30	300	10,0
	2000	120	360	3,0	5	8	1,6	40	56	1,4	30	66	2,2
Српска Костајница <i>Srpska Kostajnica</i>	1996	50	750	15,0	10	100	10,0	20	12	0,6	25	375	15,0
	1997	80	1280	16,0	12	120	10,0	50	37	0,8	35	525	15,0
	1998	80	1120	14,0	12	84	7,0	50	17	0,4	35	175	5,0
	1999	50	725	14,5	7	42	6,0	50	20	0,4	30	150	5,0
	2000	50	610	12,2	7	25	3,5	50	10	0,2	30	84	2,8
Српски Брод <i>Srpski Brod</i>	1996	110	880	8,0	2	20	10,0	37	111	3,0	55	3025	55,0
	1997	110	880	8,0	3	30	10,0	40	120	3,0	55	302	5,5
	1998	263	2320	8,8	8	64	8,0	45	135	3,0	55	330	6,0
	1999	250	2125	8,5	10	80	8,0	50	150	3,0	50	300	6,0
	2000	212	1696	8,0	15	120	8,0	50	50	1,0	5	50	10,0
Српски Дрвар <i>Srpski Drvar</i>	1996	...	...	...	...	...	...	...	...	...	...	...	...
	1997	...	...	...	...	...	...	...	...	...	...	...	...
	1998	...	...	...	...	...	...	...	...	...	...	...	...
	1999	2	10	5,0	1	1	1,0	1	1	1,0	1	8	8,0
	2000	2	4	2,0	1	0	0,2	1	0	0,2	1	1	1,0
Српски Купрес <i>Srpski Kupres</i>	1996	...	...	...	...	...	...	...	...	...	...	...	...
	1997	...	...	...	...	...	...	...	...	...	...	...	...
	1998	...	...	...	...	...	...	...	...	...	...	...	...
	1999	10	50	5,0	1	4	4,0	-	-	-	3	12	4,0
	2000	20	80	4,0	1	3	3,0	-	-	-	3	90	30,0
Српски Мостар <i>Srpski Mostar</i>	1996	...	...	...	...	...	...	...	...	...	...	...	...
	1997	...	...	...	...	...	...	...	...	...	...	...	...
	1998	...	...	...	...	...	...	...	...	...	...	...	...
	1999	...	...	...	...	...	...	...	...	...	...	...	...
	2000	...	...	...	...	...	...	...	...	...	...	...	...

**2.1. ПОЖЕТА ПОВРШИНА И ОСТВАРЕНИ ПРИНОСИ ПОВРЋА ПО ОПШТИНАМА, 1996. - 2000.(наставак)**  
**HARVESTED AREA AND REALIZED YIELDS OF VEGETABLES BY MUNICIPALITY, 1996 - 2000 (continued)**

		Кромпир <i>Potato</i>			Мрква <i>Carrot</i>			Пасуљ-чист усјев <i>Bean-clean crop</i>			Купус и кељ <i>Cabbage and kale</i>		
		поже- та по- врши- на у ха <i>harvest ed area in ha</i>	принос у тонама <i>yield in tons</i>		поже- та по- врши- на у ха <i>harves ted area in ha</i>	принос у тонама <i>yield in tons</i>		поже- та по- врши- на у ха <i>harves ted area in ha</i>	принос у тонама <i>yield in tons</i>		поже- та по- врши- на у ха <i>harves ted area in ha</i>	принос у тонама <i>yield in tons</i>	
			укупно <i>total</i>	по ха <i>per ha</i>		уку- пно <i>total</i>	по ха <i>per ha</i>		укупно <i>total</i>	по ха <i>per ha</i>		уку- пно <i>total</i>	по ха <i>per ha</i>
Српски Сански Мост <i>Srpski Sanski Most</i>	1996	...	...	...	...	...	...	...	...	...	...	...	...
	1997	...	...	...	...	...	...	...	...	...	...	...	...
	1998	100	250	2,5	1	3	3,0	80	40	0,5	5	16	3,2
	1999	120	264	2,2	1	3	3,0	90	45	0,5	5	17	3,4
	2000	80	116	1,4	1	2	2,0	90	32	0,4	4	11	2,8
Српски Стари Град <i>Srpski Stari Grad</i>	1996	...	...	...	...	...	...	...	...	...	...	...	...
	1997	...	...	...	...	...	...	...	...	...	...	...	...
	1998	45	158	3,5	-	-	-	-	-	-	-	-	-
	1999	40	400	10,0	-	-	-	2	7	3,5	10	35	3,5
	2000	45	300	6,7	1	8	8,0	2	2	1,0	10	70	7,0
Српско Орашје <i>Srpsko Orašje</i>	1996	-	-	-	-	-	-	-	-	-	-	-	-
	1997	-	-	-	-	-	-	-	-	-	-	-	-
	1998	50	1500	30,0	1	10	30,0	40	80	2,0	5	75	15,0
	1999	16	480	30,0	-	-	-	7	14	2,0	5	75	15,0
	2000	20	20	1,0	1	1	1,0	10	5	0,5	5	55	11,0
Српско Горажде <i>Srpsko Goražde</i>	1996	...	...	...	...	...	...	...	...	...	...	...	...
	1997	...	...	...	...	...	...	...	...	...	...	...	...
	1998	40	200	5,0	3	30	10,0	7	3	0,4	10	90	9,0
	1999	35	175	5,0	2	6	3,0	6	6	1,0	8	40	5,0
	2000	15	30	2,0	1	1	1,0	5	3	0,5	5	15	3,0
Српско Ново Сарајево <i>Srpsko Novo Sarajevo</i>	1996	...	...	...	...	...	...	...	...	...	...	...	...
	1997	55	687	12,5	-	-	-	17	122	7,2	3	105	35,0
	1998	65	585	9,0	3	15	5,0	12	30	2,5	8	240	30,0
	1999	105	1050	10,0	3	21	7,0	14	35	2,5	12	240	20,0
	2000	90	720	8,0	4	40	10,0	15	18	1,2	12	240	20,0
Теслић <i>Teslić</i>	1996	500	3000	6,0	5	27	5,5	420	294	0,7	50	300	6,0
	1997	446	2006	4,5	6	21	3,5	245	235	1,0	30	165	5,5
	1998	480	1536	3,2	10	30	3,0	390	351	0,9	50	250	5,0
	1999	496	1394	2,8	10	21	2,1	370	296	0,8	45	158	3,5
	2000	630	1890	3,0	10	20	2,0	420	136	0,3	40	140	3,5
Требиње <i>Trebinje</i>	1996	500	3500	7,0	18	198	11,0	40	40	1,0	10	140	14,0
	1997	410	3280	8,0	15	150	10,0	20	12	0,6	10	120	12,0
	1998	380	2660	7,0	20	180	9,0	20	160	8,0	10	110	11,0
	1999	250	2250	9,0	15	150	10,0	20	12	0,6	10	70	7,0
	2000	230	920	4,0	20	100	5,0	25	25	1,0	12	48	4,0
Трново <i>Trnovo</i>	1996	15	90	6,0	1	4	4,0	3	3	1,0	6	30	5,0
	1997	40	320	8,0	1	4	4,0	4	4	1,0	5	30	6,0
	1998	40	320	8,0	-	-	-	5	5	1,0	5	30	6,0
	1999	40	320	8,0	1	4	4,0	4	8	2,0	5	60	12,0
	2000	40	160	4,0	1	1	1,0	4	3	0,8	5	20	4,0
Угљевик <i>Ugljevik</i>	1996	290	1885	6,5	-	-	-	150	119	0,9	-	-	-
	1997	311	1928	6,2	10	61	6,1	150	111	0,7	50	90	1,8
	1998	320	1952	6,1	15	90	6,0	155	114	0,8	45	94	2,1
	1999	340	2176	6,4	20	122	6,1	160	123	0,8	50	115	2,3
	2000	350	640	1,8	15	27	1,8	165	42	0,3	45	31	0,7
Хан Пијесак <i>Han Pijesak</i>	1996	50	100	2,0	3	15	5,0	-	-	-	2	5	2,5
	1997	45	112	2,5	2	8	4,0	-	-	-	3	6	2,0
	1998	32	50	1,6	2	5	2,5	-	-	-	3	15	5,0
	1999	30	60	2,0	1	3	3,0	-	-	-	-	-	-
	2000	30	129	4,3	1	4	4,0	-	-	-	1	12	12,0



**2.1. ПОЖЕТА ПОВРШИНА И ОСТВАРЕНИ ПРИНОСИ ПОВЋА ПО ОПШТИНАМА, 1996. - 2000.(наставак)**  
**HARVESTED AREA AND REALIZED YIELDS OF VEGETABLES BY MUNICIPALITY, 1996 - 2000 (continued)**

		Кромпир <i>Potato</i>			Мрква <i>Carrot</i>			Пасуљ-чист усјев <i>Bean-clean crop</i>			Купус и кељ <i>Cabbage and kale</i>		
		поже- та по- врши- на у ха <i>harvested area in ha</i>	принос у тонама <i>yield in tons</i>		поже- та по- врши- на у ха <i>harvested area in ha</i>	принос у тонама <i>yield in tons</i>		поже- та по- врши- на у ха <i>harvested area in ha</i>	принос у тонама <i>yield in tons</i>		поже- та по- врши- на у ха <i>harvested area in ha</i>	принос у тонама <i>yield in tons</i>	
			укупно <i>total</i>	по ха <i>per ha</i>		укупно <i>total</i>	по ха <i>per ha</i>		укупно <i>total</i>	по ха <i>per ha</i>		укупно <i>total</i>	по ха <i>per ha</i>
Чајниче <i>Čajniče</i>	1996	130	1365	10,5	1	2	2,0	5	7	1,5	3	60	20,0
	1997	25	62	2,5	-	-	-	4	1	0,4	5	10	2,0
	1998	100	300	3,0	-	-	-	2	1	0,5	-	-	-
	1999	110	275	2,5	3	4	1,3	2	1	0,5	2	4	2,0
	2000	100	200	2,0	-	-	-	2	1	0,4	-	-	-
Челинац <i>Čelinac</i>	1996	115	1380	12,0	5	17	3,5	45	20	0,4	10	45	4,5
	1997	131	1310	10,0	9	36	4,0	63	69	1,1	8	36	4,5
	1998	157	973	6,2	9	27	3,0	70	32	0,5	7	21	3,0
	1999	163	815	5,0	9	36	4,0	71	31	0,4	7	32	4,6
	2000	116	580	5,0	9	9	1,0	75	15	0,2	10	10	1,0
Шамац <i>Šamac</i>	1996	200	2400	12,0	1	7	7,0	150	210	1,4	170	3060	18,0
	1997	150	2700	18,0	1	10	10,0	80	80	1,0	180	6300	35,0
	1998	160	2400	15,0	1	10	10,0	75	75	1,0	170	5100	30,0
	1999	130	2080	16,0	1	16	16,0	80	360	4,5	170	5440	32,0
	2000	140	1400	10,0	2	20	10,0	90	72	0,8	170	4250	25,0
Шековићи <i>Šekovići</i>	1996	110	275	2,5	1	3	3,0	20	18	0,9	2	4	2,0
	1997	80	270	3,4	3	3	1,0	25	17	0,7	5	26	5,2
	1998	120	300	2,5	2	3	1,5	5	2	0,5	3	6	2,0
	1999	100	200	2,0	4	4	1,0	12	5	0,4	5	10	2,0
	2000	81	121	1,5	7	7	1,0	36	7	0,2	10	8	0,8
Шипово <i>Šipovo</i>	1996	60	240	4,0	1	2	2,0	10	5	0,5	5	20	4,0
	1997	250	2500	10,0	20	140	7,0	80	80	1,0	60	300	5,0
	1998	150	750	5,0	1	6	6,0	75	35	0,5	15	75	5,0
	1999	60	300	5,0	1	4	4,0	80	35	0,4	18	90	5,0
	2000	65	72	1,1	1	1	0,5	90	32	0,4	20	16	0,8

**2.2. ПОЖЕТА ПОВРШИНА И ОСТВАРЕНИ ПРИНОСИ ПОВРЋА ПО ОПШТИНАМА, 1996. - 2000.**  
**HARVESTED AREA AND REALIZED YIELDS OF VEGETABLES BY MUNICIPALITY, 1996 - 2000**

		Лук-црни <i>Onion</i>			Парадајз <i>Tomato</i>			Паприка <i>Pepper-fresh</i>			Краставци <i>Cucumbers</i>		
		поже- та по- врши- на у ха <i>harve- sted area in ha</i>	принос у тонама <i>yield in tons</i>		поже- та по- врши- на у ха <i>harve- sted area in ha</i>	принос у тонама <i>yield in tons</i>		поже- та по- врши- на у ха <i>harve- sted area in ha</i>	принос у тонама <i>yield in tons</i>		поже- та по- врши- на у ха <i>harve- sted area in ha</i>	принос у тонама <i>yield in tons</i>	
			уку- пно <i>total</i>	по ха <i>per ha</i>		укупно <i>total</i>	по ха <i>per ha</i>		уку- пно <i>total</i>	по ха <i>per ha</i>		уку- пно <i>total</i>	по ха <i>per ha</i>
Бања Лука <i>Banja Luka</i>	1996	412	1646	4,0	495	1732	3,5	218	660	3,0	131	341	2,6
	1997	423	1738	4,1	520	1924	2,7	231	723	3,1	150	390	2,6
	1998	426	1794	4,2	525	1890	3,6	236	692	2,9	155	388	2,5
	1999	403	1659	4,1	502	1908	3,8	225	704	3,1	147	397	2,7
	2000	410	617	1,5	512	717	1,4	228	308	1,3	151	166	1,1
Бијељина <i>Bijeljina</i>	1996	30	450	15,0	200	6000	30,0	400	8000	20,0	87	1740	20,0
	1997	40	600	15,0	340	10200	30,0	450	9000	20,0	90	1800	20,0
	1998	40	400	10,0	308	7570	24,6	450	9000	20,0	100	2000	20,0
	1999	75	915	12,2	300	3000	10,0	500	15000	30,0	100	2000	20,0
	2000	90	900	10,0	350	7000	20,0	500	10000	20,0	120	2400	20,0
Билећа <i>Bileća</i>	1996	10	30	3,0	5	15	3,0	2	4	2,0	1	2	2,0
	1997	10	30	3,0	3	9	3,0	1	2	2,0	1	2	2,0
	1998	10	30	3,0	5	15	3,0	2	2	1,0	1	2	2,0
	1999	10	30	3,0	5	15	3,0	2	4	2,0	1	2	2,0
	2000	10	12	1,2	5	3	0,6	2	2	1,0	1	0	0,5
Берковићи <i>Berkovići</i>	1996	...	...	...	...	...	...	...	...	...	...	...	...
	1997	...	...	...	...	...	...	...	...	...	...	...	...
	1998	1	5	5,0	1	3	3,0	1	2	2,0	-	-	-
	1999	1	5	5,0	1	15	15,0	1	10	10,0	1	15	15,0
	2000	1	2	2,0	1	10	10,0	1	5	5,0	1	10	10,0
Братунац <i>Bratunac</i>	1996	28	129	4,6	32	112	3,5	19	49	2,6	6	6	1,0
	1997	30	138	4,6	35	109	3,1	20	54	2,7	6	5	0,9
	1998	30	126	4,2	35	108	3,1	18	45	2,5	4	4	1,0
	1999	32	122	3,8	34	95	2,8	18	49	2,7	5	5	1,0
	2000	30	96	3,2	34	85	2,5	18	41	2,3	5	4	0,8
Брчко <i>Brčko</i>	1996	45	450	10,0	45	225	5,0	55	165	3,0	25	150	6,0
	1997	68	102	1,5	75	450	6,0	55	220	4,0	22	154	7,0
	1998	5	7	1,4	7	38	5,5	6	21	3,5	2	10	5,0
	1999	53	74	1,4	66	363	5,5	74	259	3,5	25	163	6,5
	2000	22	31	1,4	36	108	3,0	24	53	2,2	16	40	2,5
Вишеград <i>Višegrad</i>	1996	4	65	16,3	6	240	40,0	6	52	8,7	2	40	20,0
	1997	31	608	19,6	20	200	10,0	20	160	8,0	10	100	10,0
	1998	21	405	19,3	12	60	5,0	10	40	4,0	10	100	10,0
	1999	19	273	14,4	20	200	10,0	18	108	6,0	13	104	8,0
	2000	18	126	7,0	15	75	5,0	15	45	3,0	10	70	7,0
Власеница <i>Vlasenica</i>	1996	7	19	2,7	1	2	1,6	-	-	-	-	-	-
	1997	5	12	2,5	1	2	1,6	-	-	-	-	-	-
	1998	5	12	2,5	1	1	1,3	-	-	-	-	-	-
	1999	11	33	3,0	1	1	1,0	-	-	-	-	-	-
	2000	11	25	2,3	1	1	0,8	-	-	-	-	-	-
Вукосавље <i>Vukosavlje</i>	1996	...	...	...	...	...	...	...	...	...	...	...	...
	1997	...	...	...	...	...	...	...	...	...	...	...	...
	1998	...	...	...	...	...	...	...	...	...	...	...	...
	1999	2	30	15,0	1	14	14,0	1	8	8,0	3	30	10,0
	2000	1	10	10,0	1	8	8,0	1	8	8,0	2	6	3,0

2.2. ПОЖЕТА ПОВРШИНА И ОСТВАРЕНИ ПРИНОСИ ПОВРЋА ПО ОПШТИНАМА, 1996. - 2000. (наставак)  
HARVESTED AREA AND REALIZED YIELDS OF VEGETABLES BY MUNICIPALITY, 1996 - 2000 (continued)

		Лук-црни <i>Onion</i>			Парадајз <i>Tomato</i>			Паприка <i>Pepper-fresh</i>			Краставци <i>Cucumbers</i>		
		поже- та по- врши- на у ха <i>harve- sted area in ha</i>	принос у тонама <i>yield in tons</i>		поже- та по- врши- на у ха <i>harve- sted area in ha</i>	принос у тонама <i>yield in tons</i>		поже- та по- врши- на у ха <i>harve- sted area in ha</i>	принос у тонама <i>yield in tons</i>		поже- та по- врши- на у ха <i>harve- sted area in ha</i>	принос у тонама <i>yield in tons</i>	
			уку- пно <i>total</i>	по ха <i>per ha</i>		укупно <i>total</i>	по ха <i>per ha</i>		уку- пно <i>total</i>	по ха <i>per ha</i>		уку- пно <i>total</i>	по ха <i>per ha</i>
Гацко													
Гацко	1996	15	45	3,0	2	4	2,0	2	3	1,5	3	12	4,0
	1997	22	68	3,1	3	5	1,8	2	2	1,0	4	16	4,0
	1998	25	75	3,0	2	4	2,0	2	3	1,5	5	20	4,0
	1999	25	63	2,5	5	9	1,8	3	6	2,0	6	26	4,3
	2000	2	6	3,0	1	2	2,0	1	1	1,0	2	8	4,0
Градишка													
Gradiška	1996	132	272	2,1	406	2443	6,1	691	697	1,0	441	1330	3,0
	1997	94	366	3,9	380	3800	10,0	530	2650	5,0	90	630	7,0
	1998	105	301	2,9	180	1260	7,0	320	640	2,0	100	300	3,0
	1999	101	303	3,0	270	1350	5,0	300	450	1,5	195	390	2,0
	2000	120	240	2,0	290	1450	5,0	300	300	1,0	238	476	2,0
Дервента													
Derventa	1996	40	1400	35,0	20	1000	50,0	30	750	25,0	24	649	27,0
	1997	50	1750	35,0	30	1200	40,0	40	1000	25,0	32	900	28,1
	1998	55	825	15,0	40	1560	39,0	50	1150	23,0	42	1210	28,8
	1999	50	750	15,0	35	1225	35,0	45	900	20,0	30	600	20,0
	2000	40	520	13,0	30	900	30,0	40	680	17,0	20	380	19,0
Добој													
Doboj	1996	30	180	6,0	34	238	7,0	48	297	6,2	22	330	15,0
	1997	32	131	4,1	36	180	5,0	50	125	2,5	23	97	4,2
	1998	38	152	4,0	43	194	4,5	59	148	2,5	28	126	4,5
	1999	39	125	3,2	44	185	4,2	61	153	2,5	28	134	4,8
	2000	38	76	2,0	44	74	1,7	60	60	1,0	28	70	2,5
Зворник													
Zvornik	1996	45	441	9,8	34	232	6,8	44	297	6,8	28	170	6,1
	1997	15	141	9,4	20	131	6,6	25	149	6,0	8	45	5,6
	1998	71	667	9,4	58	362	6,3	49	284	5,8	42	235	5,6
	1999	40	392	9,8	35	199	5,7	55	319	5,8	25	127	5,1
	2000	35	297	8,5	30	126	4,2	50	210	4,2	22	94	4,3
Језеро													
Jezero	1996	...	...	...	...	...	...	...	...	...	...	...	...
	1997	...	...	...	...	...	...	...	...	...	...	...	...
	1998	4	12	3,0	-	-	-	2	20	10,0	-	-	-
	1999	1	3	3,0	-	-	-	-	-	-	-	-	-
	2000	1	2	2,0	-	-	-	-	-	-	1	1	1,0
Калиновик													
Kalinovik	1996	4	40	10,0	-	-	-	-	-	-	2	2	1,0
	1997	5	15	3,0	-	-	-	-	-	-	2	10	5,0
	1998	5	15	3,0	-	-	-	-	-	-	2	10	5,0
	1999	8	48	6,0	-	-	-	-	-	-	5	10	2,0
	2000	6	18	3,0	-	-	-	-	-	-	1	1	1,0
Кнежево													
Kneževo	1996	8	200	25,0	-	-	-	-	-	-	-	-	-
	1997	5	125	25,0	-	-	-	-	-	-	-	-	-
	1998	5	12	2,5	-	-	-	-	-	-	-	-	-
	1999	5	13	2,6	-	-	-	-	-	-	-	-	-
	2000	5	100	20,0	-	-	-	-	-	-	-	-	-
Козарска													
Дубица	1996	85	383	4,5	25	100	4,0	120	600	4,0	15	45	3,0
Kozarska Dubica	1997	90	360	4,0	30	120	4,0	130	715	5,5	15	45	3,0
	1998	90	405	4,5	30	120	4,0	130	650	5,0	20	60	3,0
	1999	90	360	4,0	30	120	4,0	130	650	5,0	20	60	3,0
	2000	87	261	3,0	35	105	3,0	131	590	4,5	19	76	4,0
Котор Варош													
Kotor Varoš	1996	15	75	5,0	17	85	5,0	15	45	3,0	11	33	3,0
	1997	30	240	8,0	12	84	7,0	8	40	5,0	9	54	6,0
	1998	31	186	6,0	15	90	6,0	11	55	5,0	10	50	5,0
	1999	22	198	9,0	23	115	5,0	16	96	6,0	13	65	5,0
	2000	23	138	6,0	21	168	8,0	17	102	6,0	12	60	5,0

**2.2. ПОЖЕТА ПОВРШИНА И ОСТВАРЕНИ ПРИНОСИ ПОВРЋА ПО ОПШТИНАМА, 1996. - 2000. (наставак)**  
**HARVESTED AREA AND REALIZED YIELDS OF VEGETABLES BY MUNICIPALITY, 1996 - 2000 (continued)**

		Лук-црни <i>Onion</i>			Парадајз <i>Tomato</i>			Паприка <i>Pepper-fresh</i>			Краставци <i>Cucumbers</i>		
		поже- та по- врши- на у ха <i>harve- sted area in ha</i>	принос у тонама <i>yield in tons</i>		поже- та по- врши- на у ха <i>harve- sted area in ha</i>	принос у тонама <i>yield in tons</i>		поже- та по- врши- на у ха <i>harve- sted area in ha</i>	принос у тонама <i>yield in tons</i>		поже- та по- врши- на у ха <i>harve- sted area in ha</i>	принос у тонама <i>yield in tons</i>	
			уку- пно <i>total</i>	по ха <i>per ha</i>		укупно <i>total</i>	по ха <i>per ha</i>		уку- пно <i>total</i>	по ха <i>per ha</i>		уку- пно <i>total</i>	по ха <i>per ha</i>
Крупа на Уни <i>Krupa na Uni</i>	1996	...	...	...	...	...	...	...	...	...	...	...	...
	1997	...	...	...	...	...	...	...	...	...	...	...	...
	1998	...	...	...	...	...	...	...	...	...	...	...	...
	1999	-	-	-	-	-	-	-	-	-	-	-	-
	2000	-	-	-	-	-	-	-	-	-	-	-	-
Лакташи <i>Laktaši</i>	1996	150	300	2,0	200	420	2,1	160	144	0,9	140	210	1,5
	1997	150	180	1,2	160	192	1,2	160	64	0,4	150	120	0,8
	1998	200	300	1,5	210	231	1,1	210	147	0,7	210	168	0,8
	1999	100	150	1,5	150	180	1,2	140	112	0,8	100	90	0,9
	2000	160	224	1,4	160	160	1,0	150	97	0,7	110	77	0,7
Лопаре <i>Lopare</i>	1996	23	24	1,1	7	13	1,8	5	6	1,1	4	6	1,5
	1997	26	28	1,1	7	5	0,7	6	6	1,0	5	6	1,3
	1998	25	27	1,1	5	3	0,6	5	4	0,8	3	3	1,1
	1999	26	42	1,6	7	12	1,7	5	8	1,6	4	7	1,8
	2000	36	51	1,4	6	3	0,5	5	3	0,6	4	4	1,0
Љубиње <i>Ljubinje</i>	1996	3	6	2,0	2	6	3,0	1	2	1,8	1	4	3,8
	1997	2	4	1,8	2	6	3,0	1	2	2,0	1	3	3,5
	1998	2	5	2,5	3	5	1,7	2	2	1,0	1	2	1,0
	1999	2	6	3,0	2	5	2,5	1	2	2,0	1	2	2,0
	2000	2	4	2,0	2	4	2,0	1	1	1,2	1	2	2,0
Милићи <i>Milići</i>	1996	10	120	12,0	10	20	2,0	7	11	1,6	5	10	2,0
	1997	8	96	12,0	5	50	10,0	3	60	20,0	4	120	30,0
	1998	8	96	12,0	5	50	10,0	3	60	20,0	4	120	30,0
	1999	8	96	12,0	5	40	8,0	3	60	20,0	4	120	30,0
	2000	8	96	12,0	5	40	8,0	3	57	19,0	4	72	18,0
Модрича <i>Modriča</i>	1996	30	186	6,2	50	235	4,7	62	272	4,4	25	70	2,8
	1997	33	211	6,4	61	238	3,9	69	312	4,5	31	97	3,2
	1998	27	152	5,6	65	255	3,9	63	278	4,4	29	90	3,1
	1999	29	139	4,8	73	280	3,8	75	341	4,5	29	96	3,3
	2000	34	168	5,0	82	357	4,4	85	418	4,9	33	126	3,8
Мркоњић Град <i>Mrkonjić Grad</i>	1996	...	...	...	...	...	...	...	...	...	...	...	...
	1997	26	57	2,2	2	2	0,8	1	0	0,5	6	3	0,5
	1998	26	62	2,4	2	2	0,8	1	1	0,5	6	3	0,5
	1999	26	62	2,4	2	2	1,0	1	1	1,0	6	3	0,5
	2000	40	92	2,3	9	5	0,6	7	3	0,4	8	4	0,5
Невесиње <i>Nevesinje</i>	1996	40	36	0,9	-	-	-	-	-	-	-	-	-
	1997	45	40	0,9	-	-	-	-	-	-	-	-	-
	1998	60	120	2,0	2	3	1,5	1	1	1,0	-	-	-
	1999	80	160	2,0	3	5	1,7	1	1	1,0	1	0	0,2
	2000	70	126	1,8	3	4	1,3	1	0	0,5	1	0	0,2
Нови Град <i>Novi Grad</i>	1996	70	168	2,4	40	124	3,1	84	193	2,3	25	27	1,1
	1997	125	200	1,6	75	150	2,0	150	330	2,2	43	150	3,5
	1998	129	1032	8,0	77	770	10,0	154	770	5,0	43	731	17,0
	1999	129	645	5,0	82	246	3,0	169	338	2,0	53	901	17,0
	2000	104	416	4,0	71	284	4,0	139	236	1,7	47	564	12,0
Осмаци <i>Osmaci</i>	1996	...	...	...	...	...	...	...	...	...	...	...	...
	1997	15	30	2,0	10	50	5,0	20	60	3,0	10	30	3,0
	1998	2	12	6,2	2	10	5,1	2	5	2,5	2	8	4,1
	1999	12	71	5,9	7	32	4,6	7	21	3,0	6	20	3,3
	2000	10	32	3,2	7	16	2,3	7	7	1,0	6	9	1,5

2.2. ПОЖЕТА ПОВРШИНА И ОСТВАРЕНИ ПРИНОСИ ПОВРЋА ПО ОПШТИНАМА, 1996. - 2000. (наставак)  
HARVESTED AREA AND REALIZED YIELDS OF VEGETABLES BY MUNICIPALITY, 1996 - 2000 (continued)

		Лук-црни <i>Onion</i>			Парадајз <i>Tomato</i>			Паприка <i>Pepper-fresh</i>			Краставци <i>Cucumbers</i>		
		поже- та по- врши- на у ха <i>harve- sted area in ha</i>	принос у тонама <i>yield in tons</i>		поже- та по- врши- на у ха <i>harve- sted area in ha</i>	принос у тонама <i>yield in tons</i>		поже- та по- врши- на у ха <i>harve- sted area in ha</i>	принос у тонама <i>yield in tons</i>		поже- та по- врши- на у ха <i>harve- sted area in ha</i>	принос у тонама <i>yield in tons</i>	
			уку- пно <i>total</i>	по ха <i>per ha</i>		укупно <i>total</i>	по ха <i>per ha</i>		уку- пно <i>total</i>	по ха <i>per ha</i>		уку- пно <i>total</i>	по ха <i>per ha</i>
Пале <i>Pale</i>	1996	36	162	4,5	-	-	-	-	-	-	10	65	6,5
	1997	27	121	4,5	-	-	-	-	-	-	5	33	6,6
	1998	23	104	4,5	-	-	-	-	-	-	5	30	6,0
	1999	4	18	4,5	-	-	-	-	-	-	1	7	7,0
	2000	5	22	4,4	-	-	-	-	-	-	2	13	6,5
Пелагићево <i>Pelagićevo</i>	1996	2	4	2,0	15	30	2,0	15	22	1,5	2	6	3,0
	1997	3	6	2,0	20	40	2,0	20	30	1,5	5	15	3,0
	1998	22	44	2,0	30	60	2,0	50	75	1,5	1	3	3,0
	1999	28	140	5,0	40	160	4,0	56	196	3,5	2	10	5,0
	2000	28	70	2,5	40	80	2,0	56	112	2,0	2	6	3,0
Петрово <i>Petrovo</i>	1996	6	120	20,0	5	130	26,0	4	36	9,0	5	45	9,0
	1997	7	112	16,0	7	49	7,0	6	48	8,0	7	105	15,0
	1998	9	135	15,0	9	54	6,0	10	70	7,0	14	196	14,0
	1999	6	72	12,0	10	50	5,0	8	48	6,0	10	130	13,0
	2000	8	32	4,0	8	20	2,5	9	27	3,0	10	25	2,5
Приједор <i>Prijedor</i>	1996	50	20	4,0	50	200	4,0	50	150	3,0	10	50	5,0
	1997	60	1200	20,0	80	2000	25,0	90	2250	25,0	40	1200	30,0
	1998	10	150	15,0	80	2000	25,0	80	2000	25,0	50	1250	25,0
	1999	20	200	10,0	90	1800	20,0	90	1800	20,0	50	1000	20,0
	2000	20	200	10,0	90	720	8,0	90	450	5,0	50	250	5,0
Прњавор <i>Prnjavor</i>	1996	42	130	3,1	82	261	3,2	140	403	2,9	60	48	0,8
	1997	60	162	2,7	105	221	2,1	140	336	2,4	70	35	0,5
	1998	65	98	1,5	120	144	1,2	130	273	2,1	150	90	0,6
	1999	70	161	2,3	136	394	2,9	135	405	3,0	155	138	0,9
	2000	69	152	2,2	142	270	1,9	138	207	1,5	163	261	1,6
Петровац <i>Petrovac</i>	1996	...	...	...	...	...	...	...	...	...	...	...	...
	1997	...	...	...	...	...	...	...	...	...	...	...	...
	1998	...	...	...	...	...	...	...	...	...	...	...	...
	1999	14	21	1,5	-	-	-	-	-	-	2	3	1,5
	2000	15	21	1,4	-	-	-	-	-	-	1	1	1,0
Рибник <i>Ribnik</i>	1996	...	...	...	...	...	...	...	...	...	...	...	...
	1997	...	...	...	...	...	...	...	...	...	...	...	...
	1998	15	15	2,0	3	9	3,0	4	6	1,5	3	9	3,0
	1999	15	30	2,0	2	7	3,5	3	6	2,0	3	8	2,7
	2000	16	24	1,5	6	15	2,5	4	6	1,5	4	8	2,0
Рогатица <i>Rogatica</i>	1996	6	120	20,0	4	80	20,0	4	60	15,0	4	80	20,0
	1997	9	135	15,0	9	18	2,0	9	90	10,0	6	90	15,0
	1998	10	90	9,0	10	30	3,0	10	40	4,0	10	70	7,0
	1999	10	80	8,0	12	66	5,5	12	48	4,0	10	70	7,0
	2000	11	9	0,8	13	13	1,0	13	7	0,5	10	8	0,8
Рудо <i>Rudo</i>	1996	33	231	7,0	25	250	10,0	40	200	5,0	9	45	5,0
	1997	37	240	6,5	35	315	9,0	43	211	4,9	11	54	4,9
	1998	30	153	5,1	28	224	8,0	35	176	5,0	8	41	5,1
	1999	30	165	5,5	28	210	7,5	35	140	4,0	8	32	4,0
	2000	31	167	5,4	28	210	7,5	36	129	3,6	8	30	3,8
Скелани <i>Skelani</i>	1996	...	...	...	...	...	...	...	...	...	...	...	...
	1997	8	52	6,5	16	2	0,1	23	26	1,2	6	11	1,8
	1998	15	225	15,0	10	450	45,0	10	300	30,0	10	500	50,0
	1999	20	300	15,0	10	250	25,0	11	330	30,0	8	160	20,0
	2000	15	105	7,0	10	200	20,0	8	160	20,0	10	200	20,0

**2.2. ПОЖЕТА ПОВРШИНА И ОСТВАРЕНИ ПРИНОСИ ПОВРЋА ПО ОПШТИНАМА, 1996. - 2000. (наставак)**  
**HARVESTED AREA AND REALIZED YIELDS OF VEGETABLES BY MUNICIPALITY, 1996 - 2000 (continued)**

		Лук-црни <i>Onion</i>			Парадајз <i>Tomato</i>			Паприка <i>Pepper-fresh</i>			Краставци <i>Cucumbers</i>		
		поже- та по- врши- на у ха <i>harve- sted area in ha</i>	принос у тонама <i>yield in tons</i>		поже- та по- врши- на у ха <i>harve- sted area in ha</i>	принос у тонама <i>yield in tons</i>		поже- та по- врши- на у ха <i>harve- sted area in ha</i>	принос у тонама <i>yield in tons</i>		поже- та по- врши- на у ха <i>harve- sted area in ha</i>	принос у тонама <i>yield in tons</i>	
			уку- пно <i>total</i>	по ха <i>per ha</i>		укупно <i>total</i>	по ха <i>per ha</i>		уку- пно <i>total</i>	по ха <i>per ha</i>		уку- пно <i>total</i>	по ха <i>per ha</i>
Соколац <i>Sokolac</i>	1996	8	16	2,0	-	-	-	-	-	-	-	-	-
	1997	6	120	20,0	-	-	-	-	-	-	-	-	-
	1998	4	40	10,0	-	-	-	-	-	-	-	-	-
	1999	6	72	12,0	-	-	-	-	-	-	5	15	3,0
	2000	6	23	3,8	-	-	-	-	-	-	4	2	0,6
Сребреница <i>Srebrenica</i>	1996	...	...	...	...	...	...	...	...	...	...	...	...
	1997	3	15	5,0	1	7	7,0	1	12	12,0	-	-	-
	1998	7	96	13,7	6	70	11,7	3	28	9,3	1	14	14,0
	1999	4	8	2,0	2	14	7,0	2	24	12,0	1	15	15,0
	2000	4	12	3,0	2	10	5,0	1	8	8,0	1	12	12,0
Србац <i>Srbac</i>	1996	60	660	11,0	30	600	20,0	100	1500	15,0	60	900	15,0
	1997	50	500	10,0	40	800	20,0	120	1800	15,0	60	1200	20,0
	1998	50	500	10,0	50	1000	20,0	150	2250	15,0	80	800	10,0
	1999	50	75	1,5	60	120	2,0	110	198	1,8	100	200	2,0
	2000	60	84	1,4	60	60	1,0	110	110	1,0	110	110	1,0
Србиње <i>Srbinja</i>	1996	16	96	6,0	3	24	8,0	2	7	3,5	2	8	4,0
	1997	23	138	6,0	-	-	-	2	7	3,5	2	8	4,0
	1998	25	162	6,5	1	14	14,0	1	3	3,2	2	7	3,5
	1999	10	55	5,5	1	7	7,0	1	3	3,0	2	10	5,0
	2000	7	25	3,5	-	-	-	1	2	1,5	3	6	2,0
Српска Илиџа <i>Srpska Ilidža</i>	1996	...	...	...	...	...	...	...	...	...	...	...	...
	1997	...	...	...	...	...	...	...	...	...	...	...	...
	1998	-	-	-	-	-	-	-	-	-	-	-	-
	1999	25	375	15,0	-	-	-	-	-	-	-	-	-
	2000	22	62	2,8	3	14	4,7	2	7	3,5	2	12	6,0
Српска Костајница <i>Srpska Kostajnica</i>	1996	15	150	10,0	4	52	13,0	8	56	7,0	3	60	20,0
	1997	18	180	10,0	6	78	13,0	12	78	6,5	4	64	16,0
	1998	18	90	5,0	6	48	8,0	12	36	3,0	4	32	8,0
	1999	12	48	4,0	6	30	5,0	12	42	3,5	4	20	5,0
	2000	12	36	3,0	6	14	2,4	12	25	2,0	4	10	2,5
Српски Брод <i>Srpski Brod</i>	1996	3	42	14,0	8	256	32,0	9	212	23,5	2	20	10,0
	1997	6	90	15,0	8	240	30,0	9	270	30,0	2	16	8,0
	1998	15	165	11,0	15	510	34,0	20	600	30,0	10	120	12,0
	1999	17	170	10,0	20	600	30,0	15	450	30,0	10	120	12,0
	2000	20	180	9,0	30	900	30,0	25	750	30,0	-	-	-
Српски Дрвар <i>Srpski Drvar</i>	1996	...	...	...	...	...	...	...	...	...	...	...	...
	1997	...	...	...	...	...	...	...	...	...	...	...	...
	1998	...	...	...	...	...	...	...	...	...	...	...	...
	1999	1	5	5,0	-	-	-	-	-	-	-	-	-
	2000	1	2	2,0	-	-	-	-	-	-	-	-	-
Српски Купрес <i>Srpski Kupres</i>	1996	...	...	...	...	...	...	...	...	...	...	...	...
	1997	...	...	...	...	...	...	...	...	...	...	...	...
	1998	...	...	...	...	...	...	...	...	...	...	...	...
	1999	1	2	2,0	-	-	-	-	-	-	-	-	-
	2000	1	4	4,0	-	-	-	-	-	-	-	-	-
Српски Мостар <i>Srpski Mostar</i>	1996	...	...	...	...	...	...	...	...	...	...	...	...
	1997	...	...	...	...	...	...	...	...	...	...	...	...
	1998	...	...	...	...	...	...	...	...	...	...	...	...
	1999	...	...	...	...	...	...	...	...	...	...	...	...
	2000	...	...	...	...	...	...	...	...	...	...	...	...

**2.2. ПОЖЕТА ПОВРШИНА И ОСТВАРЕНИ ПРИНОСИ ПОВЋА ПО ОПШТИНАМА, 1996. - 2000. (наставак)**  
**HARVESTED AREA AND REALIZED YIELDS OF VEGETABLES BY MUNICIPALITY, 1996 - 2000 (continued)**

		Лук-црни <i>Onion</i>			Парадајз <i>Tomato</i>			Паприка <i>Pepper-fresh</i>			Краставци <i>Cucumbers</i>		
		поже- та по- врши- на у ха <i>harve- sted area in ha</i>	принос у тонама <i>yield in tons</i>		поже- та по- врши- на у ха <i>harve- sted area in ha</i>	принос у тонама <i>yield in tons</i>		поже- та по- врши- на у ха <i>harve- sted area in ha</i>	принос у тонама <i>yield in tons</i>		поже- та по- врши- на у ха <i>harve- sted area in ha</i>	принос у тонама <i>yield in tons</i>	
			уку- пно <i>total</i>	по ха <i>per ha</i>		укупно <i>total</i>	по ха <i>per ha</i>		уку- пно <i>total</i>	по ха <i>per ha</i>		уку- пно <i>total</i>	по ха <i>per ha</i>
Српски Сански Мост <i>Srpski Sanski Most</i>	1996	...	...	...	...	...	...	...	...	...	...	...	...
	1997	...	...	...	...	...	...	...	...	...	...	...	...
	1998	3	8	2,8	3	14	4,8	5	10	2,0	2	7	2,5
	1999	3	8	2,7	4	12	3,0	6	9	1,5	3	11	3,7
	2000	3	7	2,3	4	10	2,4	6	8	1,3	3	6	2,1
Српски Стари Град <i>Srpski Stari Grad</i>	1996	...	...	...	...	...	...	...	...	...	...	...	...
	1997	...	...	...	...	...	...	...	...	...	...	...	...
	1998	-	-	-	-	-	-	-	-	-	-	-	-
	1999	2	7	3,5	-	-	-	-	-	-	-	-	-
	2000	2	13	6,5	-	-	-	-	-	-	-	-	-
Српско Орашје <i>Srpsko Orašje</i>	1996	-	-	-	-	-	-	-	-	-	-	-	-
	1997	-	-	-	-	-	-	-	-	-	-	-	-
	1998	12	60	5,0	3	60	20,0	3	30	10,0	3	60	20,0
	1999	1	5	5,0	3	60	20,0	3	30	10,0	3	60	20,0
	2000	1	1	1,0	3	45	15,0	3	24	8,0	3	8	2,5
Српско Горажде <i>Srpsko Goražde</i>	1996	...	...	...	...	...	...	...	...	...	...	...	...
	1997	...	...	...	...	...	...	...	...	...	...	...	...
	1998	4	60	15,0	9	160	17,8	10	70	7,0	7	70	10,0
	1999	5	20	4,0	7	14	2,0	8	16	2,0	5	15	3,0
	2000	4	10	2,5	7	7	1,0	8	8	1,0	5	5	1,0
Српско Ново Сарајево <i>Srpsko Novo Sarajevo</i>	1996	...	...	...	...	...	...	...	...	...	...	...	...
	1997	4	98	24,6	-	-	-	-	-	-	1	2	2,1
	1998	8	160	20,0	1	15	15,0	1	11	11,0	2	20	10,0
	1999	10	180	18,0	1	2	2,0	1	2	2,0	1	10	10,0
	2000	10	150	15,0	2	4	2,0	1	2	2,0	2	18	9,0
Теслић <i>Teslić</i>	1996	20	80	4,0	45	135	3,0	40	84	2,1	20	56	2,8
	1997	25	100	4,0	55	82	1,5	50	100	2,0	30	75	2,5
	1998	45	158	3,5	50	75	1,5	60	90	1,5	35	88	2,5
	1999	40	112	2,8	45	59	1,3	50	60	1,2	30	75	2,5
	2000	35	91	2,6	40	100	2,5	45	90	2,0	30	69	2,3
Требиње <i>Trebinje</i>	1996	60	720	12,0	14	224	16,0	8	88	11,0	4	52	13,0
	1997	50	600	12,0	20	360	18,0	10	120	12,0	4	48	12,0
	1998	80	880	11,0	30	480	16,0	15	180	12,0	5	50	10,0
	1999	50	350	7,0	35	385	11,0	12	96	8,0	5	50	10,0
	2000	45	315	7,0	40	240	6,0	15	60	4,0	5	15	3,0
Трново <i>Trnovo</i>	1996	1	2	2,0	1	2	2,0	-	-	-	1	2	2,0
	1997	4	8	2,0	-	-	-	-	-	-	-	-	-
	1998	4	16	4,0	-	-	-	-	-	-	-	-	-
	1999	4	24	6,0	1	3	3,0	-	-	-	1	2	2,0
	2000	4	12	3,0	1	1	1,0	-	-	-	1	1	0,8
Угљевик <i>Ugljevik</i>	1996	70	455	6,5	-	-	-	-	-	-	-	-	-
	1997	70	441	6,3	15	76	5,1	45	178	4,0	15	19	1,3
	1998	60	369	6,2	20	98	4,9	50	187	3,8	20	23	1,2
	1999	65	419	6,5	35	178	5,1	60	252	4,2	30	42	1,4
	2000	50	92	1,8	40	61	1,5	50	63	1,3	35	15	0,4
Хан Пијесак <i>Han Pijesak</i>	1996	2	6	3,0	-	-	-	-	-	-	-	-	-
	1997	2	7	3,5	-	-	-	-	-	-	-	-	-
	1998	2	6	3,0	-	-	-	-	-	-	-	-	-
	1999	2	6	3,0	-	-	-	-	-	-	-	-	-
	2000	2	5	2,5	-	-	-	-	-	-	-	-	-

**2.2. ПОЖЕТА ПОВШИНА И ОСТВАРЕНИ ПРИНОСИ ПОВРЋА ПО ОПШТИНАМА, 1996. - 2000. (наставак)**  
**HARVESTED AREA AND REALIZED YIELDS OF VEGETABLES BY MUNICIPALITY, 1996 - 2000 (continued)**

		Лук-црни <i>Onion</i>			Парадајз <i>Tomato</i>			Паприка <i>Pepper-fresh</i>			Краставци <i>Cucumbers</i>		
		принос у тонама <i>yield in tons</i>		поже- та по- врши- на у ха <i>harve- sted area in ha</i>	принос у тонама <i>yield in tons</i>		поже- та по- врши- на у ха <i>harve- sted area in ha</i>	принос у тонама <i>yield in tons</i>		поже- та по- врши- на у ха <i>harve- sted area in ha</i>	принос у тонама <i>yield in tons</i>		поже- та по- врши- на у ха <i>harve- sted area in ha</i>
		уку- пно <i>total</i>	по ха <i>per ha</i>		укупно <i>total</i>	по ха <i>per ha</i>		уку- пно <i>total</i>	по ха <i>per ha</i>		уку- пно <i>total</i>	по ха <i>per ha</i>	
Чајниче <i>Čajniče</i>	1996	2	30	15,0	-	-	-	-	-	-	-	-	-
	1997	30	30	1,0	-	-	-	-	-	-	5	10	2,1
	1998	10	10	1,0	2	4	2,0	-	-	-	2	4	2,0
	1999	3	3	1,0	-	-	-	-	-	-	2	4	2,0
	2000	10	15	1,5	2	1	0,7	-	-	-	2	4	1,8
Челинац <i>Čelinac</i>	1996	7	22	3,2	8	28	3,5	10	25	2,5	8	20	2,5
	1997	8	56	7,0	10	40	4,0	12	42	3,5	6	15	2,5
	1998	20	80	4,0	13	26	2,0	15	30	2,0	9	9	1,0
	1999	12	60	5,0	15	23	1,5	16	40	2,5	9	23	2,6
	2000	29	58	2,0	17	14	0,8	15	7	0,5	11	4	0,4
Шамац <i>Šamac</i>	1996	7	42	6,0	40	240	6,0	40	140	3,5	20	120	6,0
	1997	20	240	12,0	70	1050	15,0	90	1170	13,0	3	24	8,0
	1998	20	240	12,0	80	1200	15,0	100	1100	11,0	8	144	18,0
	1999	30	390	13,0	80	2400	30,0	100	2500	25,0	7	140	20,0
	2000	25	175	7,0	90	1800	20,0	120	2160	18,0	10	150	15,0
Шековићи <i>Šekovići</i>	1996	3	4	1,3	1	1	1,0	1	1	0,8	1	1	1,5
	1997	5	12	2,4	2	1	0,5	2	1	0,6	3	4	1,3
	1998	5	6	1,2	1	1	0,6	1	0	0,4	2	2	1,0
	1999	7	8	1,1	2	1	0,5	2	1	0,5	3	3	1,0
	2000	10	9	1,0	3	1	0,3	3	1	0,5	7	3	0,5
Шипово <i>Šipovo</i>	1996	4	8	2,0	1	4	4,0	-	-	-	1	1	1,0
	1997	40	240	6,0	10	30	3,0	-	-	-	5	15	3,0
	1998	8	32	4,0	3	9	3,0	-	-	-	10	8	0,8
	1999	6	24	4,0	2	6	3,0	1	0	0,3	8	6	0,8
	2000	5	4	0,9	1	1	0,6	1	1	0,7	6	4	0,7



### 3. ПРОИЗВОДЊА ИНДУСТРИЈСКОГ БИЉА ПО ОПШТИНАМА PRODUCTION OF INDUSTRIAL CROPS BY MUNICIPALITY

#### 3.1. ПОЖЕТА ПОВРШИНА И ОСТВАРЕНИ ПРИНОСИ ИНДУСТРИЈСКОГ БИЉА ПО ОПШТИНАМА, 1996. - 2000. HARVESTED AREA AND REALIZED YIELDS OF INDUSTRIAL CROPS BY MUNICIPALITY, 1996 - 2000

		Уљана репица <i>Rape-seed</i>			Дуван <i>Tobacco</i>			Соја <i>Soya</i>		
		пожета површи- на у ха <i>harvested area in ha</i>	принос у тонама <i>yield in tons</i>		пожета површи- на у ха <i>harvested area in ha</i>	принос у тонама <i>yield in tons</i>		пожета површи- на у ха <i>harvested area in ha</i>	принос у тонама <i>yield in tons</i>	
			укупно <i>total</i>	по ха <i>per ha</i>		укупно <i>total</i>	по ха <i>per ha</i>		укупно <i>total</i>	по ха <i>per ha</i>
Бања Лука <i>Banja Luka</i>	1996	-	-	-	-	-	-	12	24	2,0
	1997	-	-	-	-	-	-	16	35	2,2
	1998	-	-	-	-	-	-	15	34	2,3
	1999	-	-	-	-	-	-	35	77	2,2
	2000	-	-	-	-	-	-	12	13	1,1
Бијељина <i>Bijeljina</i>	1996	317	456	1,4	620	755	1,2	587	1605	2,7
	1997	785	743	0,9	470	799	1,7	371	649	1,7
	1998	216	198	0,9	450	675	1,5	567	843	1,5
	1999	201	120	0,6	367	623	1,7	416	835	2,0
	2000	-	-	-	410	410	1,0	537	489	0,9
Билећа <i>Bileća</i>	1996	-	-	-	30	24	0,8	-	-	-
	1997	-	-	-	30	27	0,9	-	-	-
	1998	-	-	-	-	-	-	-	-	-
	1999	-	-	-	10	9	0,9	-	-	-
	2000	-	-	-	25	11	0,5	-	-	-
Берковићи <i>Berkovići</i>	1996	...	...	...	...	...	...	...	...	...
	1997	...	...	...	...	...	...	...	...	...
	1998	-	-	-	2	4	2,0	-	-	-
	1999	-	-	-	2	4	2,0	-	-	-
	2000	-	-	-	2	2	1,0	-	-	-
Братунац <i>Bratunac</i>	1996	-	-	-	4	7	1,8	-	-	-
	1997	-	-	-	8	10	1,3	-	-	-
	1998	-	-	-	7	8	1,2	-	-	-
	1999	-	-	-	8	9	1,1	-	-	-
	2000	-	-	-	10	9	0,9	-	-	-
Брчко <i>Brčko</i>	1996	-	-	-	25	35	1,4	165	364	2,2
	1997	83	29	0,3	30	42	1,4	127	224	1,8
	1998	-	-	-	30	42	1,4	138	133	1,0
	1999	-	-	-	20	28	1,4	25	45	1,8
	2000	-	-	-	50	45	0,9	50	75	1,5
Вишеград <i>Višegrad</i>	1996	-	-	-	-	-	-	-	-	-
	1997	-	-	-	-	-	-	-	-	-
	1998	-	-	-	-	-	-	-	-	-
	1999	-	-	-	-	-	-	-	-	-
	2000	-	-	-	-	-	-	-	-	-
Власеница <i>Vlasenica</i>	1996	-	-	-	-	-	-	-	-	-
	1997	-	-	-	-	-	-	-	-	-
	1998	-	-	-	-	-	-	-	-	-
	1999	-	-	-	-	-	-	-	-	-
	2000	-	-	-	-	-	-	-	-	-
Вукосавље <i>Vukosavlje</i>	1996	...	...	...	...	...	...	...	...	...
	1997	...	...	...	...	...	...	...	...	...
	1998	...	...	...	...	...	...	...	...	...
	1999	-	-	-	-	-	-	-	-	-
	2000	-	-	-	-	-	-	-	-	-
Гацко <i>Гацко</i>	1996	-	-	-	-	-	-	-	-	-
	1997	-	-	-	-	-	-	-	-	-
	1998	-	-	-	-	-	-	-	-	-
	1999	-	-	-	-	-	-	-	-	-
	2000	-	-	-	-	-	-	-	-	-

**3.1. ПОЖЕТА ПОВРШИНА И ОСТВАРЕНИ ПРИНОСИ ИНДУСТРИЈСКОГ БИЉА ПО ОПШТИНАМА, 1996. - 2000. (наставак)**  
**HARVESTED AREA AND RELIZED YIELDS OF INDUSTRIAL CROPS BY MUNICIPALITY, 1996 - 2000 (continued)**

		Уљана репица <i>Rape-seed</i>			Дуван <i>Tobacco</i>			Соја <i>Soya</i>		
		пожета површи- на у ха <i>harvested area in ha</i>	принос у тонама <i>yield in tons</i>		пожета површи- на у ха <i>harvested area in ha</i>	принос у тонама <i>yield in tons</i>		пожета површи- на у ха <i>harvested area in ha</i>	принос у тонама <i>yield in tons</i>	
			укупно <i>total</i>	по ха <i>per ha</i>		укупно <i>total</i>	по ха <i>per ha</i>		укупно <i>total</i>	по ха <i>per ha</i>
Градишка <i>Gradiška</i>	1996	556	490	0,9	-	-	-	1168	1819	1,6
	1997	242	351	1,5	-	-	-	1477	2563	1,7
	1998	154	240	1,6	-	-	-	1121	1312	1,2
	1999	155	314	2,0	-	-	-	863	1740	2,0
	2000	-	-	-	-	-	-	992	874	0,9
Дервента <i>Derventa</i>	1996	-	-	-	-	-	-	40	53	1,3
	1997	-	-	-	-	-	-	230	243	1,1
	1998	-	-	-	-	-	-	275	557	2,0
	1999	-	-	-	-	-	-	120	240	2,0
	2000	-	-	-	-	-	-	154	162	1,1
Добој <i>Doboj</i>	1996	-	-	-	-	-	-	112	315	2,8
	1997	-	-	-	-	-	-	125	274	2,2
	1998	-	-	-	-	-	-	83	166	2,0
	1999	-	-	-	-	-	-	105	183	1,7
	2000	-	-	-	-	-	-	105	92	0,9
Зворник <i>Zvornik</i>	1996	-	-	-	-	-	-	-	-	-
	1997	-	-	-	-	-	-	35	42	1,2
	1998	-	-	-	2	4	2,0	42	34	0,8
	1999	-	-	-	40	72	1,8	75	78	1,0
	2000	-	-	-	40	60	1,5	70	49	0,7
Језеро <i>Jezero</i>	1996	...	...	...	...	...	...	...	...	...
	1997	...	...	...	...	...	...	...	...	...
	1998	-	-	-	-	-	-	-	-	-
	1999	-	-	-	-	-	-	-	-	-
	2000	-	-	-	-	-	-	-	-	-
Калиновик <i>Kalinovik</i>	1996	-	-	-	-	-	-	-	-	-
	1997	-	-	-	-	-	-	-	-	-
	1998	-	-	-	-	-	-	-	-	-
	1999	-	-	-	-	-	-	-	-	-
	2000	-	-	-	-	-	-	-	-	-
Кнежево <i>Kneževo</i>	1996	-	-	-	-	-	-	-	-	-
	1997	-	-	-	-	-	-	-	-	-
	1998	-	-	-	-	-	-	-	-	-
	1999	-	-	-	-	-	-	-	-	-
	2000	-	-	-	-	-	-	-	-	-
Козарска Дубица <i>Kozarska Dubica</i>	1996	50	44	0,9	-	-	-	135	163	1,2
	1997	202	499	2,5	-	-	-	217	555	2,6
	1998	50	107	2,1	-	-	-	244	353	1,4
	1999	121	219	1,8	-	-	-	251	491	2,0
	2000	-	-	-	-	-	-	192	134	0,7
Котор Варош <i>Kotor Varoš</i>	1996	-	-	-	-	-	-	-	-	-
	1997	-	-	-	-	-	-	-	-	-
	1998	-	-	-	-	-	-	-	-	-
	1999	-	-	-	-	-	-	-	-	-
	2000	-	-	-	-	-	-	-	-	-
Крупа на Уни <i>Krupa na Uni</i>	1996	...	...	...	...	...	...	...	...	...
	1997	...	...	...	...	...	...	...	...	...
	1998	...	...	...	...	...	...	...	...	...
	1999	-	-	-	-	-	-	-	-	-
	2000	-	-	-	-	-	-	-	-	-
Лакташи <i>Laktaši</i>	1996	-	-	-	-	-	-	267	369	1,4
	1997	81	170	2,1	-	-	-	109	150	1,4
	1998	53	116	2,2	-	-	-	196	156	0,8
	1999	84	222	2,6	-	-	-	135	472	3,5
	2000	-	-	-	-	-	-	125	110	0,9

**3.1. ПОЖЕТА ПОВРШИНА И ОСТВАРЕНИ ПРИНОСИ ИНДУСТРИЈСКОГ БИЉА ПО ОПШТИНАМА, 1996. - 2000. (наставак)**  
**HARVESTED AREA AND REALIZED YIELDS OF INDUSTRIAL CROPS BY MUNICIPALITY, 1996 - 2000 (continued)**

		Уљана репица <i>Rape-seed</i>			Дуван <i>Tobacco</i>			Соја <i>Soya</i>		
		пожета површи- на у ха <i>harvested area in ha</i>	принос у тонама <i>yield in tons</i>		пожета површи- на у ха <i>harvested area in ha</i>	принос у тонама <i>yield in tons</i>		пожета површи- на у ха <i>harvested area in ha</i>	принос у тонама <i>yield in tons</i>	
			укупно <i>total</i>	по ха <i>per ha</i>		укупно <i>total</i>	по ха <i>per ha</i>		укупно <i>total</i>	по ха <i>per ha</i>
Лопаре <i>Lopare</i>	1996	-	-	-	-	-	-	-	-	-
	1997	15	54	3,6	-	-	-	-	-	-
	1998	-	-	-	-	-	-	24	40	1,7
	1999	-	-	-	-	-	-	21	43	2,1
	2000	-	-	-	-	-	-	-	-	-
Љубиње <i>Ljubinje</i>	1996	-	-	-	180	351	2,0	-	-	-
	1997	-	-	-	175	78	0,4	-	-	-
	1998	-	-	-	65	78	1,2	-	-	-
	1999	-	-	-	40	68	1,7	-	-	-
	2000	-	-	-	45	81	1,8	-	-	-
Милићи <i>Milići</i>	1996	-	-	-	-	-	-	-	-	-
	1997	-	-	-	-	-	-	-	-	-
	1998	-	-	-	-	-	-	-	-	-
	1999	-	-	-	-	-	-	-	-	-
	2000	-	-	-	-	-	-	-	-	-
Модрича <i>Modriča</i>	1996	-	-	-	-	-	-	10	18	1,8
	1997	-	-	-	-	-	-	20	40	2,0
	1998	-	-	-	2	3	1,6	50	95	1,9
	1999	-	-	-	5	10	2,0	20	43	2,2
	2000	-	-	-	6	11	1,9	58	100	1,7
Мркоњић Град <i>Mrkonjić Grad</i>	1996	...	...	...	...	...	...	...	...	...
	1997	-	-	-	-	-	-	-	-	-
	1998	-	-	-	-	-	-	-	-	-
	1999	-	-	-	-	-	-	-	-	-
	2000	-	-	-	-	-	-	-	-	-
Невесиње <i>Nevesinje</i>	1996	-	-	-	-	-	-	-	-	-
	1997	-	-	-	-	-	-	-	-	-
	1998	-	-	-	-	-	-	-	-	-
	1999	-	-	-	-	-	-	-	-	-
	2000	-	-	-	-	-	-	-	-	-
Нови Град <i>Novi Grad</i>	1996	-	-	-	-	-	-	-	-	-
	1997	-	-	-	-	-	-	-	-	-
	1998	-	-	-	-	-	-	-	-	-
	1999	-	-	-	-	-	-	-	-	-
	2000	-	-	-	-	-	-	-	-	-
Осмаци <i>Ostaci</i>	1996	...	...	...	...	...	...	...	...	...
	1997	-	-	-	-	-	-	-	-	-
	1998	-	-	-	-	-	-	-	-	-
	1999	-	-	-	-	-	-	-	-	-
	2000	-	-	-	-	-	-	-	-	-
Пале <i>Pale</i>	1996	-	-	-	-	-	-	-	-	-
	1997	-	-	-	-	-	-	-	-	-
	1998	-	-	-	-	-	-	-	-	-
	1999	-	-	-	-	-	-	-	-	-
	2000	-	-	-	-	-	-	-	-	-
Пелагићево <i>Pelagićevo</i>	1996	-	-	-	196	294	1,5	201	315	1,6
	1997	150	58	0,4	12	18	1,5	154	242	1,6
	1998	-	-	-	250	375	1,5	220	437	2,0
	1999	-	-	-	200	300	1,5	160	357	2,2
	2000	30	42	1,4	160	160	1,0	80	80	1,0
Петрово <i>Petrovo</i>	1996	-	-	-	-	-	-	-	-	-
	1997	-	-	-	-	-	-	10	25	2,5
	1998	-	-	-	-	-	-	-	-	-
	1999	-	-	-	-	-	-	-	-	-
	2000	-	-	-	-	-	-	-	-	-

**3.1. ПОЖЕТА ПОВРШИНА И ОСТВАРЕНИ ПРИНОСИ ИНДУСТРИЈСКОГ БИЉА ПО ОПШТИНАМА, 1996. - 2000. (наставак)**  
**HARVESTED AREA AND REALIZED YIELDS OF INDUSTRIAL CROPS BY MUNICIPALITY, 1996 - 2000 (continued)**

		Уљана репица <i>Rape-seed</i>			Дуван <i>Tobacco</i>			Соја <i>Soya</i>		
		пожета површи- на у ха <i>harvested area in ha</i>	принос у тонама <i>yield in tons</i>		пожета површи- на у ха <i>harvested area in ha</i>	принос у тонама <i>yield in tons</i>		пожета површи- на у ха <i>harvested area in ha</i>	принос у тонама <i>yield in tons</i>	
			укупно <i>total</i>	по ха <i>per ha</i>		укупно <i>total</i>	по ха <i>per ha</i>		укупно <i>total</i>	по ха <i>per ha</i>
Приједор <i>Prijedor</i>	1996	55	35	0,6	-	-	-	95	83	0,9
	1997	-	-	-	-	-	-	235	273	1,2
	1998	-	-	-	-	-	-	158	258	1,6
	1999	-	-	-	-	-	-	130	234	1,8
	2000	-	-	-	-	-	-	-	-	-
Прњавор <i>Prnjavor</i>	1996	40	24	0,6	-	-	-	-	-	-
	1997	-	-	-	-	-	-	-	-	-
	1998	-	-	-	-	-	-	144	252	1,8
	1999	-	-	-	-	-	-	210	480	2,3
	2000	-	-	-	-	-	-	245	281	1,1
Петровац <i>Petrovac</i>	1996	...	...	...	...	...	...	...	...	...
	1997	...	...	...	...	...	...	...	...	...
	1998	...	...	...	...	...	...	...	...	...
	1999	-	-	-	-	-	-	-	-	-
	2000	-	-	-	-	-	-	-	-	-
Рибник <i>Ribnik</i>	1996	...	...	...	...	...	...	...	...	...
	1997	...	...	...	...	...	...	...	...	...
	1998	-	-	-	-	-	-	-	-	-
	1999	-	-	-	-	-	-	1	3	3,0
	2000	-	-	-	-	-	-	-	-	-
Рогатица <i>Rogatica</i>	1996	-	-	-	-	-	-	-	-	-
	1997	-	-	-	-	-	-	-	-	-
	1998	-	-	-	-	-	-	-	-	-
	1999	-	-	-	-	-	-	-	-	-
	2000	-	-	-	-	-	-	-	-	-
Рудо <i>Rudo</i>	1996	-	-	-	-	-	-	-	-	-
	1997	-	-	-	-	-	-	-	-	-
	1998	-	-	-	-	-	-	-	-	-
	1999	-	-	-	-	-	-	-	-	-
	2000	-	-	-	-	-	-	-	-	-
Скелани <i>Skelani</i>	1996	...	...	...	...	...	...	...	...	...
	1997	-	-	-	2	0	0,2	-	-	-
	1998	-	-	-	2	2	1,0	-	-	-
	1999	-	-	-	2	2	1,0	-	-	-
	2000	-	-	-	-	-	-	-	-	-
Соколац <i>Sokolac</i>	1996	-	-	-	-	-	-	-	-	-
	1997	-	-	-	-	-	-	-	-	-
	1998	-	-	-	-	-	-	-	-	-
	1999	-	-	-	-	-	-	-	-	-
	2000	-	-	-	-	-	-	-	-	-
Сребреница <i>Srebrenica</i>	1996	...	...	...	...	...	...	...	...	...
	1997	-	-	-	-	-	-	-	-	-
	1998	-	-	-	-	-	-	-	-	-
	1999	-	-	-	-	-	-	-	-	-
	2000	-	-	-	-	-	-	-	-	-
Србац <i>Srbac</i>	1996	-	-	-	-	-	-	-	-	-
	1997	-	-	-	-	-	-	15	37	2,5
	1998	82	150	1,8	-	-	-	349	797	2,3
	1999	206	389	1,9	-	-	-	626	1252	2,0
	2000	-	-	-	-	-	-	120	210	1,7
Србиње <i>Srbinja</i>	1996	-	-	-	-	-	-	-	-	-
	1997	-	-	-	-	-	-	-	-	-
	1998	-	-	-	-	-	-	-	-	-
	1999	-	-	-	-	-	-	-	-	-
	2000	-	-	-	-	-	-	-	-	-

**3.1. ПОЖЕТА ПОВРШИНА И ОСТВАРЕНИ ПРИНОСИ ИНДУСТРИЈСКОГ БИЉА ПО ОПШТИНАМА, 1996. - 2000. (наставак)**  
**HARVESTED AREA AND REALIZED YIELDS OF INDUSTRIAL CROPS BY MUNICIPALITY, 1996 - 2000 (continued)**

		Уљана репица <i>Rape-seed</i>			Дуван <i>Tobacco</i>			Соја <i>Soya</i>		
		пожета површи- на у ха <i>harvested area in ha</i>	принос у тонама <i>yield in tons</i>		пожета површи- на у ха <i>harvested area in ha</i>	принос у тонама <i>yield in tons</i>		пожета површи- на у ха <i>harvested area in ha</i>	принос у тонама <i>yield in tons</i>	
			укупно <i>total</i>	по ха <i>per ha</i>		укупно <i>total</i>	по ха <i>per ha</i>		укупно <i>total</i>	по ха <i>per ha</i>
Српска Илиџа <i>Srpska Ilidža</i>	1996	...	..	...	...	..	...	...	...	...
	1997	...	..	...	...	..	...	...	...	...
	1998	-	-	-	-	-	-	-	-	-
	1999	-	-	-	-	-	-	-	-	-
	2000	-	-	-	-	-	-	-	-	-
Српска Костајница <i>Srpska Kostajnica</i>	1996	-	-	-	-	-	-	-	-	-
	1997	-	-	-	-	-	-	-	-	-
	1998	-	-	-	-	-	-	-	-	-
	1999	-	-	-	-	-	-	-	-	-
	2000	-	-	-	-	-	-	-	-	-
Српски Брод <i>Srpski Brod</i>	1996	-	-	-	-	-	-	76	153	2,0
	1997	-	-	-	-	-	-	80	120	1,5
	1998	-	-	-	-	-	-	240	400	1,7
	1999	-	-	-	-	-	-	15	38	2,5
	2000	-	-	-	-	-	-	10	20	2,0
Српски Дрвар <i>Srpski Drvar</i>	1996	...	..	...	...	..	...	...	...	...
	1997	...	..	...	...	..	...	...	...	...
	1998	...	...	...	...	...	...	...	...	...
	1999	-	-	-	-	-	-	-	-	-
	2000	-	-	-	-	-	-	-	-	-
Српски Купрес <i>Srpski Kupres</i>	1996	...	..	...	...	..	...	...	...	...
	1997	...	..	...	...	..	...	...	...	...
	1998	...	...	...	...	...	...	...	...	...
	1999	-	-	-	-	-	-	-	-	-
	2000	-	-	-	-	-	-	-	-	-
Српски Мостар <i>Srpski Mostar</i>	1996	...	..	...	...	..	...	...	...	...
	1997	...	..	...	...	..	...	...	...	...
	1998	...	...	...	...	...	...	...	...	...
	1999	...	...	...	...	...	...	...	...	...
	2000	...	...	...	...	...	...	...	...	...
Српски Сански Мост <i>Srpski Sanski Most</i>	1996	...	..	...	...	..	...	...	...	...
	1997	...	..	...	...	..	...	...	...	...
	1998	-	-	-	-	-	-	-	-	-
	1999	-	-	-	-	-	-	-	-	-
	2000	-	-	-	-	-	-	-	-	-
Српски Стари Град <i>Srpski Stari Grad</i>	1996	...	..	...	...	..	...	...	...	...
	1997	...	..	...	...	..	...	...	...	...
	1998	-	-	-	-	-	-	-	-	-
	1999	-	-	-	-	-	-	-	-	-
	2000	-	-	-	-	-	-	-	-	-
Српско Орашје <i>Srpsko Orašje</i>	1996	...	..	...	...	..	...	...	...	...
	1997	-	-	-	-	-	-	110	200	1,8
	1998	-	-	-	200	400	2,0	200	425	2,1
	1999	-	-	-	100	250	2,5	207	506	2,4
	2000	-	-	-	80	120	1,5	180	123	0,7
Српско Горажде <i>Srpsko Goražde</i>	1996	...	..	...	...	..	...	...	...	...
	1997	...	..	...	...	..	...	...	...	...
	1998	-	-	-	-	-	-	-	-	-
	1999	-	-	-	-	-	-	-	-	-
	2000	-	-	-	-	-	-	-	-	-
Српско Ново Сарајево <i>Srpsko Novo Sarajevo</i>	1996	...	..	...	...	..	...	...	...	...
	1997	-	-	-	-	-	-	-	-	-
	1998	-	-	-	-	-	-	-	-	-
	1999	-	-	-	-	-	-	-	-	-
	2000	-	-	-	-	-	-	-	-	-

**3.1. ПОЖЕТА ПОВРШИНА И ОСТВАРЕНИ ПРИНОСИ КРМНОГ БИЉА ПО ОПШТИНАМА, 1996. - 2000. (наставак)**  
**HARVESTED AREA AND REALIZED YIELDS OF INDUSTRIAL CROPS BY MUNICIPALITY, 1996 - 2000 (continued)**

		Уљана репица <i>Rape-seed</i>			Дуван <i>Tobacco</i>			Соја <i>Soya</i>		
		пожета површи- на у ха <i>harvested area in ha</i>	принос у тонама <i>yield in tons</i>		пожета површи- на у ха <i>harvested area in ha</i>	принос у тонама <i>yield in tons</i>		пожета површи- на у ха <i>harvested area in ha</i>	принос у тонама <i>yield in tons</i>	
			укупно <i>total</i>	по ха <i>per ha</i>		укупно <i>total</i>	по ха <i>per ha</i>		укупно <i>total</i>	по ха <i>per ha</i>
Теслић <i>Teslić</i>	1996	-	-	-	-	-	-	-	-	-
	1997	-	-	-	-	-	-	-	-	-
	1998	-	-	-	-	-	-	-	-	-
	1999	-	-	-	-	-	-	-	-	-
	2000	-	-	-	-	-	-	-	-	-
Требиње <i>Trebinje</i>	1996	-	-	-	5	2	0,4	-	-	-
	1997	-	-	-	15	7	0,5	-	-	-
	1998	-	-	-	20	8	0,4	-	-	-
	1999	-	-	-	15	9	0,6	-	-	-
	2000	-	-	-	20	4	0,2	-	-	-
Трново <i>Trnovo</i>	1996	-	-	-	-	-	-	-	-	-
	1997	-	-	-	-	-	-	-	-	-
	1998	-	-	-	-	-	-	-	-	-
	1999	-	-	-	-	-	-	-	-	-
	2000	-	-	-	-	-	-	-	-	-
Угљевик <i>Ugljevik</i>	1996	-	-	-	-	-	-	-	-	-
	1997	-	-	-	-	-	-	-	-	-
	1998	-	-	-	-	-	-	-	-	-
	1999	-	-	-	-	-	-	-	-	-
	2000	-	-	-	-	-	-	-	-	-
Хан Пијесак <i>Han Pijesak</i>	1996	-	-	-	-	-	-	-	-	-
	1997	-	-	-	-	-	-	-	-	-
	1998	-	-	-	-	-	-	-	-	-
	1999	-	-	-	-	-	-	-	-	-
	2000	-	-	-	-	-	-	-	-	-
Чајниче <i>Čajniče</i>	1996	-	-	-	-	-	-	-	-	-
	1997	-	-	-	-	-	-	-	-	-
	1998	-	-	-	-	-	-	-	-	-
	1999	-	-	-	-	-	-	-	-	-
	2000	-	-	-	-	-	-	-	-	-
Челинац <i>Čelinac</i>	1996	-	-	-	-	-	-	-	-	-
	1997	-	-	-	-	-	-	-	-	-
	1998	-	-	-	-	-	-	-	-	-
	1999	-	-	-	-	-	-	-	-	-
	2000	-	-	-	-	-	-	-	-	-
Шамац <i>Šamac</i>	1996	-	-	-	420	630	1,5	294	495	1,7
	1997	-	-	-	500	800	1,6	420	832	2,0
	1998	-	-	-	600	1140	1,9	400	874	2,2
	1999	-	-	-	500	1050	2,1	390	842	2,2
	2000	-	-	-	580	580	1,0	305	373	1,2
Шековићи <i>Šekovići</i>	1996	-	-	-	-	-	-	-	-	-
	1997	-	-	-	-	-	-	-	-	-
	1998	-	-	-	-	-	-	-	-	-
	1999	-	-	-	-	-	-	-	-	-
	2000	-	-	-	-	-	-	-	-	-
Шипово <i>Šipovo</i>	1996	-	-	-	-	-	-	-	-	-
	1997	-	-	-	-	-	-	-	-	-
	1998	-	-	-	-	-	-	-	-	-
	1999	-	-	-	-	-	-	-	-	-
	2000	-	-	-	-	-	-	-	-	-

#### 4. ПРОИЗВОДЊА КРМНОГ БИЉА ПО ОПШТИНАМА PRODUCTION OF FODDER CROPS BY MUNICIPALITY

##### 4.1. ПОЖЕТА ПОВРШИНА И ОСТВАРЕНИ ПРИНОСИ КРМНОГ БИЉА ПО ОПШТИНАМА, 1996. - 2000. HARVESTED AREA AND REALIZED YIELDS OF FODDER CROPS BY MUNICIPALITY, 1996 - 2000

		Кукуруз за крму Maize for fodder			Сточна репа Forage beet			Мјешавина трава и легуминоза Mixture of grasses and leguminouses		
		пожета површи- на у ха harvested area in ha	принос у тонама yield in tons		пожета површи- на у ха harvested area in ha	принос у тонама yield in tons		пожета површи- на у ха harvested area in ha	принос у тонама yield in tons	
			укупно total	по ха per ha		укупно total	по ха per ha		укупно total	по ха per ha
Бања Лука Banja Luka	1996	15	117	7,8	130	728	5,6	467	1383	3,0
	1997	25	197	7,9	107	610	5,7	470	1457	3,1
	1998	35	252	7,2	120	648	5,4	490	1421	2,9
	1999	51	435	8,5	130	754	5,8	515	1648	3,2
	2000	52	248	4,8	135	392	2,9	520	832	1,6
Бијељина Bijeljina	1996	194	1280	6,6	-	-	-	1316	3870	2,9
	1997	231	3282	14,2	-	-	-	1130	3379	3,0
	1998	296	4885	16,5	-	-	-	940	2010	2,1
	1999	234	3594	15,4	-	-	-	878	2595	3,0
	2000	451	3451	6,8	-	-	-	765	1147	1,5
Билећа Bileća	1996	-	-	-	25	90	3,6	210	420	2,0
	1997	-	-	-	30	90	3,0	220	330	1,5
	1998	-	-	-	25	75	3,0	220	440	2,0
	1999	-	-	-	25	75	3,0	210	420	2,0
	2000	-	-	-	25	25	1,0	220	220	1,0
Берковићи Berkovići	1996	...	...	...	...	...	...	...	...	...
	1997	...	...	...	...	...	...	...	...	...
	1998	-	-	-	-	-	-	-	-	-
	1999	-	-	-	1	5	5,0	-	-	-
	2000	-	-	-	-	-	-	-	-	-
Братунац Bratunac	1996	-	-	-	22	84	3,8	-	-	-
	1997	-	-	-	25	95	3,8	10	39	3,9
	1998	1	3	3,2	23	80	3,5	10	39	3,9
	1999	-	-	-	35	126	3,6	10	39	3,9
	2000	-	-	-	18	61	3,4	5	14	2,8
Брчко Brčko	1996	-	-	-	-	-	-	105	435	4,1
	1997	-	-	-	-	-	-	727	4362	6,0
	1998	-	-	-	-	-	-	140	770	5,5
	1999	5	75	15,0	10	200	20,0	80	384	4,8
	2000	5	30	6,0	10	80	8,0	70	168	2,4
Вишеград Višegrad	1996	-	-	-	-	-	-	-	-	-
	1997	-	-	-	-	-	-	52	208	4,0
	1998	-	-	-	-	-	-	52	208	4,0
	1999	-	-	-	3	60	20,0	52	208	4,0
	2000	-	-	-	3	30	10,0	52	156	3,0
Власеница Vlasenica	1996	-	-	-	-	-	-	15	54	3,6
	1997	-	-	-	-	-	-	15	57	3,8
	1998	-	-	-	-	-	-	10	31	3,1
	1999	-	-	-	-	-	-	10	31	3,1
	2000	-	-	-	-	-	-	10	21	2,1
Вукосавље Vukosavlje	1996	...	...	...	...	...	...	...	...	...
	1997	...	...	...	...	...	...	...	...	...
	1998	...	...	...	...	...	...	...	...	...
	1999	-	-	-	-	-	-	3	8	2,7
	2000	-	-	-	-	-	-	3	8	2,7
Гацко Gacko	1996	-	-	-	-	-	-	21	8	0,4
	1997	-	-	-	-	-	-	25	10	0,4
	1998	-	-	-	-	-	-	35	140	4,0
	1999	-	-	-	-	-	-	26	16	0,6
	2000	-	-	-	-	-	-	20	80	4,0

**4.1. ПОЖЕТА ПОВРШИНА И ОСТВАРЕНИ ПРИНОСИ КРМНОГ БИЉА ПО ОПШТИНАМА, 1996. - 2000. (наставак)**  
**HARVESTED AREA AND REALIZED YIELDS OF FODDER CROPS BY MUNICIPALITY, 1996 - 2000 (continued)**

		Кукуруз за крму <i>Maize for fodder</i>			Сточна репа <i>Forage beet</i>			Мјешавина трава и легуминоза <i>Mixture of grasses and leguminouses</i>		
		пожета површи- на у ха <i>harvested area in ha</i>	принос у тонама <i>yield in tons</i>		пожета површи- на у ха <i>harvested area in ha</i>	принос у тонама <i>yield in tons</i>		пожета површи- на у ха <i>harvested area in ha</i>	принос у тонама <i>yield in tons</i>	
			укупно <i>total</i>	по ха <i>per ha</i>		укупно <i>total</i>	по ха <i>per ha</i>		укупно <i>total</i>	по ха <i>per ha</i>
Градишка <i>Gradiška</i>	1996	2481	43405	17,5	20	200	10,0	405	1457	3,6
	1997	917	17066	18,6	30	360	12,0	440	1505	3,4
	1998	1027	14848	14,5	25	200	8,0	450	1180	2,6
	1999	1200	21336	17,8	20	140	7,0	479	1302	2,7
	2000	1256	14034	11,2	15	75	5,0	405	838	2,1
Дервента <i>Derventa</i>	1996	-	-	-	-	-	-	730	2190	3,0
	1997	-	-	-	-	-	-	850	2975	3,5
	1998	-	-	-	-	-	-	390	1950	5,0
	1999	-	-	-	-	-	-	189	756	4,0
	2000	-	-	-	-	-	-	202	606	3,0
Добој <i>Doboј</i>	1996	-	-	-	-	-	-	4295	26629	6,2
	1997	-	-	-	-	-	-	4150	12450	3,0
	1998	-	-	-	-	-	-	4150	10790	2,6
	1999	-	-	-	-	-	-	4150	10790	2,6
	2000	-	-	-	-	-	-	4150	4980	1,2
Зворник <i>Zvornik</i>	1996	-	-	-	41	123	3,0	181	362	2,0
	1997	-	-	-	40	80	2,0	130	361	2,8
	1998	-	-	-	68	238	3,5	252	731	2,9
	1999	-	-	-	135	459	3,4	3150	8820	2,8
	2000	-	-	-	130	364	2,8	3100	6820	2,2
Језеро <i>Jezero</i>	1996	...	...	...	...	...	...	...	...	...
	1997	...	...	...	...	...	...	...	...	...
	1998	-	-	-	-	-	-	-	-	-
	1999	-	-	-	5	25	5,0	-	-	-
	2000	-	-	-	-	-	-	-	-	-
Калиновик <i>Kalinovik</i>	1996	-	-	-	-	-	-	15	22	1,5
	1997	-	-	-	-	-	-	28	84	3,0
	1998	-	-	-	-	-	-	-	-	-
	1999	-	-	-	-	-	-	20	40	2,0
	2000	-	-	-	-	-	-	50	50	1,0
Кнежево <i>Kneževo</i>	1996	-	-	-	-	-	-	-	-	-
	1997	-	-	-	-	-	-	60	240	4,0
	1998	-	-	-	-	-	-	60	270	4,5
	1999	-	-	-	-	-	-	-	-	-
	2000	-	-	-	-	-	-	-	-	-
Козарска Дубица <i>Kozarska Dubica</i>	1996	420	4790	11,4	50	250	5,0	250	700	2,8
	1997	400	5000	12,5	50	250	5,0	240	696	2,9
	1998	335	3545	10,6	50	250	5,0	230	644	2,8
	1999	338	3867	11,4	50	250	5,0	250	700	2,8
	2000	350	3850	11,0	60	120	2,0	210	294	1,4
Котор Варош <i>Kotor Varoš</i>	1996	4	40	10,0	-	-	-	20	40	2,0
	1997	-	-	-	5	50	10,0	-	-	-
	1998	-	-	-	10	150	15,0	-	-	-
	1999	12	120	10,0	9	135	15,0	-	-	-
	2000	6	60	10,0	17	136	8,0	-	-	-
Крупа на Уни <i>Krupa na Uni</i>	1996	...	...	...	...	...	...	...	...	...
	1997	...	...	...	...	...	...	...	...	...
	1998	...	...	...	...	...	...	...	...	...
	1999	-	-	-	-	-	-	-	-	-
	2000	-	-	-	-	-	-	-	-	-
Лакташи <i>Laktaši</i>	1996	332	2670	8,0	190	494	2,6	120	216	1,8
	1997	423	3983	9,4	190	494	2,6	160	270	1,7
	1998	400	2248	5,6	89	116	1,3	150	135	0,9
	1999	351	2687	7,7	-	-	-	185	309	1,7
	2000	272	1877	6,9	-	-	-	100	110	1,1



**4.1. ПОЖЕТА ПОВРШИНА И ОСТВАРЕНИ ПРИНОСИ КРМНОГ БИЉА ПО ОПШТИНАМА, 1996. - 2000. (наставак)**  
**HARVESTED AREA AND REALIZED YIELDS OF FODDER CROPS BY MUNICIPALITY, 1996 - 2000 (continued)**

		Кукуруз за крму <i>Maize for fodder</i>			Сточна репа <i>Forage beet</i>			Мјешавина трава и легуминоза <i>Mixture of grasses and leguminous</i>		
		пожета површи- на у ха <i>harvested area in ha</i>	принос у тонама <i>yield in tons</i>		пожета површи- на у ха <i>harvested area in ha</i>	принос у тонама <i>yield in tons</i>		пожета површи- на у ха <i>harvested area in ha</i>	принос у тонама <i>yield in tons</i>	
			укупно <i>total</i>	по ха <i>per ha</i>		укупно <i>total</i>	по ха <i>per ha</i>		укупно <i>total</i>	по ха <i>per ha</i>
Лопаре <i>Lopare</i>	1996	69	1630	23,6	20	186	9,3	57	211	3,7
	1997	57	1167	20,5	12	144	12,0	83	316	3,8
	1998	12	169	14,1	20	144	7,2	33	326	9,9
	1999	32	766	23,9	40	320	8,0	71	217	3,1
	2000	23	345	15,0	35	196	5,6	78	188	2,4
Љубиње <i>Ljubinje</i>	1996	-	-	-	-	-	-	-	-	-
	1997	-	-	-	-	-	-	-	-	-
	1998	-	-	-	-	-	-	-	-	-
	1999	-	-	-	-	-	-	-	-	-
	2000	-	-	-	2	1	0,7	-	-	-
Милићи <i>Milići</i>	1996	-	-	-	-	-	-	40	108	2,7
	1997	-	-	-	-	-	-	53	135	2,5
	1998	-	-	-	-	-	-	10	27	2,7
	1999	-	-	-	2	7	3,5	10	27	2,7
	2000	-	-	-	2	5	2,5	10	12	1,2
Модрича <i>Modriča</i>	1996	110	2125	19,3	-	-	-	100	540	5,4
	1997	540	3851	7,1	-	-	-	280	1576	5,6
	1998	705	3840	5,4	-	-	-	492	1721	3,5
	1999	557	3161	5,7	-	-	-	328	1465	4,5
	2000	55	842	15,3	-	-	-	182	983	5,4
Мркоњић Град <i>Mrkonjić Grad</i>	1996	...	...	...	...	...	...	...	...	...
	1997	-	-	-	75	3075	41,0	80	272	3,4
	1998	-	-	-	75	3097	41,3	80	312	3,9
	1999	-	-	-	75	3075	41,0	80	288	3,6
	2000	-	-	-	100	4000	40,0	-	-	-
Невесинје <i>Nevesinje</i>	1996	30	75	2,5	20	10	0,5	100	100	1,0
	1997	20	60	3,0	25	125	5,0	100	200	2,0
	1998	20	50	2,5	-	-	-	50	100	2,0
	1999	-	-	-	60	48	0,8	60	120	2,0
	2000	-	-	-	60	42	0,7	60	72	1,2
Нови Град <i>Novi Grad</i>	1996	107	872	8,1	-	-	-	700	1750	2,5
	1997	-	-	-	-	-	-	-	-	-
	1998	22	347	15,8	-	-	-	-	-	-
	1999	80	2840	35,5	-	-	-	-	-	-
	2000	165	4597	27,9	-	-	-	60	180	3,0
Осмаци <i>Osmaci</i>	1996	...	...	...	...	...	...	...	...	...
	1997	-	-	-	-	-	-	-	-	-
	1998	-	-	-	-	-	-	-	-	-
	1999	20	90	4,5	-	-	-	1070	3210	3,0
	2000	20	44	2,2	-	-	-	1020	1530	1,5
Пале <i>Pale</i>	1996	4	16	4,0	-	-	-	70	245	3,5
	1997	-	-	-	-	-	-	50	175	3,5
	1998	-	-	-	-	-	-	45	150	3,3
	1999	-	-	-	-	-	-	45	158	3,5
	2000	-	-	-	-	-	-	45	157	3,5
Пелагићево <i>Pelagićevo</i>	1996	20	30	1,5	-	-	-	170	220	1,3
	1997	-	-	-	-	-	-	180	240	1,3
	1998	74	803	10,9	-	-	-	20	220	11,0
	1999	10	200	20,0	-	-	-	120	302	2,5
	2000	99	674	6,8	-	-	-	126	103	0,8
Петрово <i>Petrovo</i>	1996	5	22	4,5	-	-	-	10	40	4,0
	1997	-	-	-	-	-	-	18	126	7,0
	1998	-	-	-	-	-	-	22	154	7,0
	1999	-	-	-	-	-	-	21	158	7,5
	2000	-	-	-	-	-	-	38	133	3,5

**4.1. ПОЖЕТА ПОВРШИНА И ОСТВАРЕНИ ПРИНОСИ КРМНОГ БИЉА ПО ОПШТИНАМА, 1996. - 2000. (наставак)**

**HARVESTED AREA AND REALIZED YIELDS OF FODDER CROPS BY MUNICIPALITY, 1996 - 2000 (continued)**

		Кукуруз за крму <i>Maize for fodder</i>			Сточна репа <i>Forage beet</i>			Мјешавина трава и легуминоза <i>Mixture of grasses and leguminouses</i>		
		пожета површи- на у ха <i>harvested area in ha</i>	принос у тонама <i>yield in tons</i>		пожета површи- на у ха <i>harvested area in ha</i>	принос у тонама <i>yield in tons</i>		пожета површи- на у ха <i>harvested area in ha</i>	принос у тонама <i>yield in tons</i>	
			укупно <i>total</i>	по ха <i>per ha</i>		укупно <i>total</i>	по ха <i>per ha</i>		укупно <i>total</i>	по ха <i>per ha</i>
Приједор <i>Prijedor</i>	1996	65	97	1,5	-	-	-	50	75	1,5
	1997	10	500	50,0	-	-	-	30	150	5,0
	1998	-	-	-	-	-	-	10	30	3,0
	1999	-	-	-	-	-	-	10	28	2,8
	2000	-	-	-	-	-	-	10	7	0,7
Прњавор <i>Prnjavor</i>	1996	280	504	1,8	270	729	2,7	1220	1708	1,4
	1997	280	490	1,8	270	675	2,5	1220	1683	1,4
	1998	300	480	1,6	320	672	2,1	1240	1587	1,3
	1999	50	90	1,8	40	112	2,8	568	1704	3,0
	2000	330	8250	25,0	340	6800	20,0	1280	1920	1,5
Петровац <i>Petrovac</i>	1996	...	...	...	...	...	...	...	...	...
	1997	...	...	...	...	...	...	...	...	...
	1998	...	...	...	...	...	...	...	...	...
	1999	-	-	-	4	8	2,0	-	-	-
	2000	-	-	-	3	24	8,0	-	-	-
Рибник <i>Ribnik</i>	1996	...	...	...	...	...	...	...	...	...
	1997	...	...	...	...	...	...	...	...	...
	1998	-	-	-	-	-	-	15	52	3,5
	1999	-	-	-	-	-	-	15	60	4,0
	2000	-	-	-	2	12	6,0	13	33	2,5
Рогатица <i>Rogatica</i>	1996	-	-	-	28	280	10,0	-	-	-
	1997	-	-	-	10	100	10,0	-	-	-
	1998	-	-	-	-	-	-	2	10	5,0
	1999	-	-	-	-	-	-	3	7	2,3
	2000	-	-	-	3	22	7,3	4	5	1,3
Рудо <i>Rudo</i>	1996	-	-	-	3	27	9,0	5	15	3,0
	1997	-	-	-	3	27	9,0	5	15	3,0
	1998	-	-	-	2	14	7,0	6	9	1,5
	1999	-	-	-	2	20	10,0	7	21	3,0
	2000	-	-	-	2	16	8,0	6	16	2,7
Скелани <i>Skelani</i>	1996	...	...	...	...	...	...	...	...	...
	1997	-	-	-	-	-	-	130	67	0,5
	1998	-	-	-	-	-	-	15	60	4,0
	1999	-	-	-	12	120	10,0	-	-	-
	2000	-	-	-	5	25	5,0	15	30	2,0
Соколац <i>Sokolac</i>	1996	-	-	-	-	-	-	-	-	-
	1997	-	-	-	-	-	-	-	-	-
	1998	-	-	-	-	-	-	-	-	-
	1999	-	-	-	6	120	20,0	-	-	-
	2000	-	-	-	-	-	-	-	-	-
Сребреница <i>Srebrenica</i>	1996	...	...	...	...	...	...	...	...	...
	1997	-	-	-	-	-	-	-	-	-
	1998	-	-	-	6	180	30,0	-	-	-
	1999	-	-	-	-	-	-	-	-	-
	2000	-	-	-	-	-	-	-	-	-
Србац <i>Srbac</i>	1996	100	500	5,0	50	300	6,0	1500	2700	1,8
	1997	150	900	6,0	50	400	8,0	1600	3200	2,0
	1998	100	6000	60,0	40	320	8,0	1500	3000	2,0
	1999	200	920	4,6	30	135	4,5	1500	2250	1,5
	2000	150	300	2,0	30	75	2,5	1500	1500	1,0
Србиње <i>Srbije</i>	1996	8	32	4,0	-	-	-	-	-	-
	1997	18	72	4,0	-	-	-	25	75	3,0
	1998	2	4	2,0	-	-	-	7	14	2,0
	1999	2	8	4,0	-	-	-	30	90	3,0
	2000	-	-	-	1	3	3,0	15	23	1,5

**4.1. ПОЖЕТА ПОВРШИНА И ОСТВАРЕНИ ПРИНОСИ КРМНОГ БИЉА ПО ОПШТИНАМА, 1996. - 2000. (наставак)**  
**HARVESTED AREA AND REALIZED YIELDS OF FODDER CROPS BY MUNICIPALITY, 1996 - 2000 (continued)**

		Кукуруз за крму <i>Maize for fodder</i>			Сточна репа <i>Forage beet</i>			Мјешавина трава и легуминоза <i>Mixture of grasses and leguminouses</i>		
		пожета површи- на у ха <i>harvested area in ha</i>	принос у тонама <i>yield in tons</i>		пожета површи- на у ха <i>harvested area in ha</i>	принос у тонама <i>yield in tons</i>		пожета површи- на у ха <i>harvested area in ha</i>	принос у тонама <i>yield in tons</i>	
			укупно <i>total</i>	по ха <i>per ha</i>		укупно <i>total</i>	по ха <i>per ha</i>		укупно <i>total</i>	по ха <i>per ha</i>
Српска Илиџа <i>Srpska Ilidža</i>	1996	...	...	...	...	...	...	...	...	...
	1997	...	...	...	...	...	...	...	...	...
	1998	-	-	-	-	-	-	-	-	-
	1999	-	-	-	-	-	-	-	-	-
	2000	-	-	-	5	70	14,0	-	-	-
Српска Костајница <i>Srpska Kostajnica</i>	1996	30	330	11,0	60	300	5,0	-	-	-
	1997	20	220	11,0	7	70	10,0	-	-	-
	1998	23	238	10,3	70	210	3,0	-	-	-
	1999	10	70	7,0	70	210	3,0	139	695	5,0
	2000	-	-	-	60	180	3,0	139	278	2,0
Српски Брод <i>Srpski Brod</i>	1996	-	-	-	-	-	-	-	-	-
	1997	-	-	-	-	-	-	10	100	10,0
	1998	-	-	-	-	-	-	-	-	-
	1999	-	-	-	-	-	-	20	120	6,0
	2000	-	-	-	-	-	-	20	100	5,0
Српски Дрвар <i>Srpski Drvar</i>	1996	...	...	...	...	...	...	...	...	...
	1997	...	...	...	...	...	...	...	...	...
	1998	...	...	...	...	...	...	...	...	...
	1999	-	-	-	-	-	-	-	-	-
	2000	-	-	-	-	-	-	-	-	-
Српски Купрес <i>Srpski Kupres</i>	1996	...	...	...	...	...	...	...	...	...
	1997	...	...	...	...	...	...	...	...	...
	1998	...	...	...	...	...	...	...	...	...
	1999	-	-	-	2	80	40,0	2	8	4,0
	2000	-	-	-	2	70	35,0	2	2	1,1
Српски Мостар <i>Srpski Mostar</i>	1996	...	...	...	...	...	...	...	...	...
	1997	...	...	...	...	...	...	...	...	...
	1998	...	...	...	...	...	...	...	...	...
	1999	...	...	...	...	...	...	...	...	...
	2000	...	...	...	...	...	...	...	...	...
Српски Сански Мост <i>Srpski Sanski Most</i>	1996	-	...	...	...	...	...	...	...	...
	1997	...	...	...	...	...	...	...	...	...
	1998	-	-	-	-	-	-	120	300	2,5
	1999	-	-	-	-	-	-	120	300	2,5
	2000	-	-	-	-	-	-	40	76	1,9
Српски Стари Град <i>Srpski Stari Grad</i>	1996	...	...	...	...	...	...	...	...	...
	1997	...	...	...	...	...	...	...	...	...
	1998	-	-	-	10	50	5,0	-	-	-
	1999	-	-	-	10	35	3,5	-	-	-
	2000	-	-	-	12	60	5,0	-	-	-
Српско Орашје <i>Srpsko Orašje</i>	1996	...	...	...	...	...	...	...	...	...
	1997	-	-	-	-	-	-	32	96	3,0
	1998	-	-	-	-	-	-	130	500	3,9
	1999	-	-	-	-	-	-	130	520	4,0
	2000	50	500	10,0	-	-	-	79	198	2,5
Српско Горажде <i>Srpsko Goražde</i>	1996	...	...	...	...	...	...	...	...	...
	1997	...	...	...	...	...	...	...	...	...
	1998	3	4	1,3	6	100	16,7	-	-	-
	1999	4	20	5,0	7	35	5,0	-	-	-
	2000	5	15	3,0	5	20	4,0	-	-	-
Српско Ново Сарајево <i>Srpsko Novo Sarajevo</i>	1996	...	...	...	...	...	...	...	...	...
	1997	1	35	35,0	-	-	-	-	-	-
	1998	1	4	4,0	-	-	-	-	-	-
	1999	-	-	-	3	75	25,0	-	-	-
	2000	-	-	-	4	80	20,0	-	-	-

**4.1. ПОЖЕТА ПОВРШИНА И ОСТВАРЕНИ ПРИНОСИ КРМНОГ БИЉА ПО ОПШТИНАМА, 1996. - 2000. (наставак)**  
**HARVESTED AREA AND REALIZED YIELDS OF FODDER CROPS BY MUNICIPALITY, 1996 - 2000 (continued)**

		Кукуруз за крму <i>Maize for fodder</i>			Сточна репа <i>Forage beet</i>			Мјешавина трава и легуминоза <i>Mixture of grasses and leguminouses</i>		
		пожета површина у ха <i>harvested area in ha</i>	принос у тонама <i>yield in tons</i>		пожета површина у ха <i>harvested area in ha</i>	принос у тонама <i>yield in tons</i>		пожета површина у ха <i>harvested area in ha</i>	принос у тонама <i>yield in tons</i>	
			укупно <i>total</i>	по ха <i>per ha</i>		укупно <i>total</i>	по ха <i>per ha</i>		укупно <i>total</i>	по ха <i>per ha</i>
Теслић <i>Teslić</i>	1996	-	-	-	-	-	-	-	-	-
	1997	-	-	-	-	-	-	9	23	2,6
	1998	-	-	-	-	-	-	10	35	3,5
	1999	5	10	2,0	-	-	-	8	20	2,5
	2000	-	-	-	-	-	-	2	6	3,0
Требиње <i>Trebinje</i>	1996	-	-	-	-	-	-	15	30	2,0
	1997	-	-	-	-	-	-	35	70	2,0
	1998	-	-	-	-	-	-	40	60	1,5
	1999	-	-	-	-	-	-	60	120	2,0
	2000	-	-	-	-	-	-	55	44	0,8
Трново <i>Trnovo</i>	1996	70	420	6,0	-	-	-	-	-	-
	1997	30	300	1,0	-	-	-	-	-	-
	1998	40	400	10,0	-	-	-	-	-	-
	1999	40	800	20,0	-	-	-	-	-	-
	2000	-	-	-	-	-	-	-	-	-
Угљевик <i>Ugljevik</i>	1996	-	-	-	-	-	-	20	56	2,8
	1997	-	-	-	-	-	-	35	87	2,5
	1998	-	-	-	-	-	-	25	71	2,9
	1999	-	-	-	-	-	-	-	-	-
	2000	-	-	-	-	-	-	-	-	-
Хан Пијесак <i>Han Pijesak</i>	1996	-	-	-	5	10	2,0	-	-	-
	1997	-	-	-	5	10	2,0	-	-	-
	1998	-	-	-	3	21	7,0	-	-	-
	1999	-	-	-	5	75	15,0	14	45	3,2
	2000	-	-	-	4	48	12,0	10	30	3,0
Чајниче <i>Čajniče</i>	1996	-	-	-	-	-	-	-	-	-
	1997	-	-	-	-	-	-	2	5	2,5
	1998	-	-	-	-	-	-	-	-	-
	1999	-	-	-	-	-	-	-	-	-
	2000	-	-	-	-	-	-	-	-	-
Челинац <i>Čelinac</i>	1996	10	80	8,0	5	25	5,0	230	575	2,5
	1997	12	96	8,0	5	30	6,0	220	550	2,5
	1998	10	35	3,5	6	18	3,0	125	375	3,0
	1999	8	64	8,0	7	42	6,0	132	396	3,0
	2000	73	109	1,5	69	207	3,0	237	355	1,5
Шамац <i>Šamac</i>	1996	35	830	23,7	-	-	-	50	300	6,0
	1997	60	1737	29,0	-	-	-	52	64	1,2
	1998	10	500	50,0	-	-	-	15	48	3,2
	1999	50	1000	20,0	20	1000	50,0	15	60	4,0
	2000	27	405	15,0	-	-	-	20	25	1,2
Шековићи <i>Šekovići</i>	1996	-	-	-	4	12	3,0	5	6	1,2
	1997	-	-	-	-	-	-	-	-	-
	1998	-	-	-	-	-	-	3	4	1,3
	1999	-	-	-	1	2	2,0	2	3	1,5
	2000	-	-	-	2	2	1,0	3	2	0,6
Шипово <i>Šipovo</i>	1996	-	-	-	-	-	-	-	-	-
	1997	-	-	-	-	-	-	-	-	-
	1998	-	-	-	70	700	10,0	5	20	4,0
	1999	-	-	-	60	540	9,0	5	18	3,6
	2000	-	-	-	65	78	1,2	5	6	1,3

**4.2. ПОЖЕТА ПОВРШИНА И ОСТВАРЕНИ ПРИНОСИ КРМНОГ БИЉА ПО ОПШТИНАМА, 1996. - 2000.**  
**HARVESTED AREA AND REALIZED YIELDS OF FODDER CROPS BY MUNICIPALITY, 1996 - 2000**

		Дјетелина <i>Clover</i>			Луцерка <i>Lucerne</i>			Грахорица <i>Vetch</i>		
		пожета површи- на у ха <i>harvested area in ha</i>	принос у тонама <i>yield in tons</i>		пожета површи- на у ха <i>harvested area in ha</i>	принос у тонама <i>yield in tons</i>		пожета површи- на у ха <i>harvested area in ha</i>	принос у тонама <i>yield in tons</i>	
			укупно <i>total</i>	по ха <i>per ha</i>		укупно <i>total</i>	по ха <i>per ha</i>		укупно <i>total</i>	по ха <i>per ha</i>
Бања Лука <i>Banja Luka</i>	1996	6489	25273	4,0	2088	7281	3,5	-	-	-
	1997	6381	23587	3,7	2607	9385	3,6	-	-	-
	1998	6493	23364	3,6	2750	9625	3,5	-	-	-
	1999	6531	24488	3,8	2810	10116	3,6	-	-	-
	2000	7489	13478	1,8	3220	5796	1,8	-	-	-
Бијељина <i>Bijeljina</i>	1996	865	2661	3,1	1028	3215	3,1	70	175	2,5
	1997	800	2800	3,5	1213	4100	3,4	50	140	2,8
	1998	1000	2500	2,5	1355	3754	2,8	50	100	2,0
	1999	1020	3570	3,5	1414	5113	3,6	50	135	2,7
	2000	1100	2200	2,0	1364	2982	2,2	50	90	1,8
Билећа <i>Bileća</i>	1996	220	440	2,0	10	20	2,0	-	-	-
	1997	230	460	2,0	10	20	2,0	-	-	-
	1998	230	460	2,0	10	20	2,0	-	-	-
	1999	230	460	2,0	20	40	2,0	-	-	-
	2000	230	200	0,9	20	20	1,0	-	-	-
Берковићи <i>Berkovići</i>	1996	...	...	...	...	...	...	...	...	...
	1997	...	...	...	...	...	...	...	...	...
	1998	-	-	-	10	50	5,0	-	-	-
	1999	10	40	4,0	-	-	-	-	-	-
	2000	25	50	2,0	25	50	5,0	-	-	-
Братунац <i>Bratunac</i>	1996	14	64	4,6	10	50	5,0	-	-	-
	1997	18	81	4,5	27	135	5,0	-	-	-
	1998	16	72	4,5	26	140	5,4	-	-	-
	1999	17	73	4,3	28	127	4,5	-	-	-
	2000	10	31	3,1	17	55	3,2	-	-	-
Брчко <i>Brčko</i>	1996	110	550	5,0	90	540	6,0	-	-	-
	1997	76	456	6,0	77	539	7,0	-	-	-
	1998	190	1045	5,5	140	910	6,5	-	-	-
	1999	444	2131	4,8	346	1661	4,8	-	-	-
	2000	275	660	2,4	220	528	2,4	-	-	-
Вишеград <i>Višegrad</i>	1996	-	-	-	-	-	-	-	-	-
	1997	55	220	4,0	53	265	5,0	-	-	-
	1998	55	220	4,0	53	212	4,0	-	-	-
	1999	55	220	4,0	53	265	5,0	-	-	-
	2000	55	165	3,0	55	165	3,0	-	-	-
Власеница <i>Vlasenica</i>	1996	4	11	2,8	2	5	2,5	-	-	-
	1997	10	30	3,0	5	15	3,0	-	-	-
	1998	15	42	2,8	5	14	2,8	-	-	-
	1999	15	42	2,8	5	14	2,8	-	-	-
	2000	15	30	2,0	5	10	2,0	-	-	-
Вукосавље <i>Vukosavlje</i>	1996	...	...	...	...	...	...	...	...	...
	1997	...	...	...	...	...	...	...	...	...
	1998	...	...	...	...	...	...	...	...	...
	1999	30	90	3,0	46	193	4,2	-	-	-
	2000	30	150	5,0	46	161	3,5	-	-	-
Гацко <i>Гацко</i>	1996	13	80	6,2	-	-	-	-	-	-
	1997	25	155	6,2	-	-	-	-	-	-
	1998	25	151	6,0	-	-	-	-	-	-
	1999	30	195	6,5	-	-	-	-	-	-
	2000	30	180	6,0	-	-	-	-	-	-

**4.2. ПОЖЕТА ПОВРШИНА И ОСТВАРЕНИ ПРИНОСИ КРМНОГ БИЉА ПО ОПШТИНАМА, 1996. - 2000. (наставак)**  
**HARVESTED AREA AND REALIZED YIELDS OF FODDER CROPS BY MUNICIPALITY, 1996 - 2000 (continued)**

		Дјетелина <i>Clover</i>			Луцерка <i>Lucerne</i>			Грахорица <i>Vetch</i>		
		пожета површи- на у ха <i>harvested area in ha</i>	принос у тонама <i>yield in tons</i>		пожета површи- на у ха <i>harvested area in ha</i>	принос у тонама <i>yield in tons</i>		пожета површи- на у ха <i>harvested area in ha</i>	принос у тонама <i>yield in tons</i>	
			укупно <i>total</i>	по ха <i>per ha</i>		укупно <i>total</i>	по ха <i>per ha</i>		укупно <i>total</i>	по ха <i>per ha</i>
Градишка <i>Gradiška</i>	1996	3632	14338	4,0	1250	5540	4,4	90	270	3,0
	1997	3337	13174	3,9	1030	5800	5,6	80	400	5,0
	1998	3315	8125	2,5	1131	3206	2,8	80	240	3,0
	1999	3280	9838	3,0	1031	3917	3,8	100	350	3,5
	2000	3270	6540	2,0	1011	2911	2,9	100	250	2,5
Дервента <i>Derventa</i>	1996	210	840	4,0	130	585	4,5	-	-	-
	1997	470	2021	4,3	510	2397	4,7	-	-	-
	1998	610	3660	6,0	590	3835	6,5	-	-	-
	1999	851	4255	5,0	816	4896	6,0	-	-	-
	2000	999	2997	3,0	993	3972	4,0	-	-	-
Добој <i>Doboј</i>	1996	3492	24444	7,0	153	1190	7,8	-	-	-
	1997	3450	11730	3,4	2309	9264	4,0	-	-	-
	1998	3450	11385	3,3	2301	9201	4,0	-	-	-
	1999	3450	11730	3,4	2327	9457	4,1	-	-	-
	2000	3477	5045	1,4	2345	3921	1,7	-	-	-
Зворник <i>Zvornik</i>	1996	160	640	4,0	197	1082	5,5	-	-	-
	1997	120	433	3,6	186	963	5,2	-	-	-
	1998	180	684	3,8	220	1188	5,4	-	-	-
	1999	188	714	3,8	229	1190	5,2	-	-	-
	2000	207	621	3,0	258	1161	4,5	-	-	-
Језеро <i>Jezero</i>	1996	...	...	...	...	...	...	...	...	...
	1997	...	...	...	...	...	...	...	...	...
	1998	101	303	3,0	24	72	3,0	-	-	-
	1999	70	210	3,0	55	165	3,0	-	-	-
	2000	70	70	1,0	55	55	1,0	-	-	-
Калиновик <i>Kalinovik</i>	1996	-	-	-	-	-	-	-	-	-
	1997	-	-	-	-	-	-	-	-	-
	1998	-	-	-	-	-	-	-	-	-
	1999	10	20	2,0	10	20	2,0	-	-	-
	2000	20	20	1,0	-	-	-	-	-	-
Кнежево <i>Kneževo</i>	1996	-	-	-	-	-	-	-	-	-
	1997	-	-	-	-	-	-	-	-	-
	1998	-	-	-	-	-	-	-	-	-
	1999	26	177	6,8	-	-	-	-	-	-
	2000	38	133	3,5	-	-	-	-	-	-
Козарска Дубица <i>Kozarska Dubica</i>	1996	3120	8424	2,7	940	2804	3,0	-	-	-
	1997	3100	8680	2,8	910	2730	3,0	-	-	-
	1998	2900	7830	2,7	948	2921	3,1	-	-	-
	1999	3000	8100	2,7	945	2950	3,1	-	-	-
	2000	3050	4575	1,5	1151	1520	1,3	-	-	-
Котор Варош <i>Kotor Varoš</i>	1996	489	1457	3,0	277	775	2,8	-	-	-
	1997	479	1197	2,5	277	692	2,5	-	-	-
	1998	479	958	2,0	277	554	2,0	-	-	-
	1999	487	1218	2,5	279	698	2,5	-	-	-
	2000	255	765	3,0	167	551	3,3	-	-	-
Крупа на Уни <i>Krupa na Uni</i>	1996	...	...	...	...	...	...	...	...	...
	1997	...	...	...	...	...	...	...	...	...
	1998	...	...	...	...	...	...	...	...	...
	1999	-	-	-	-	-	-	-	-	-
	2000	-	-	-	-	-	-	-	-	-
Лакташи <i>Laktaši</i>	1996	1300	3380	2,6	700	1960	2,8	25	37	1,5
	1997	1610	3360	2,1	1000	2300	2,3	25	37	1,5
	1998	1800	2340	1,3	1300	1820	1,4	25	20	0,8
	1999	1815	2340	1,3	1050	1470	1,4	20	16	0,8
	2000	1269	1375	1,1	600	690	1,1	15	9	0,6

**4.2. ПОЖЕТА ПОВРШИНА И ОСТВАРЕНИ ПРИНОСИ КРМНОГ БИЉА ПО ОПШТИНАМА, 1996. - 2000. (наставак)**  
**HARVESTED AREA AND REALIZED YIELDS OF FODDER CROPS BY MUNICIPALITY, 1996 - 2000 (continued)**

		Дјетелина <i>Clover</i>			Луцерка <i>Lucerne</i>			Граховица <i>Vetch</i>		
		пожета површи- на у ха <i>harvested area in ha</i>	принос у тонама <i>yield in tons</i>		пожета површи- на у ха <i>harvested area in ha</i>	принос у тонама <i>yield in tons</i>		пожета површи- на у ха <i>harvested area in ha</i>	принос у тонама <i>yield in tons</i>	
			укупно <i>total</i>	по ха <i>per ha</i>		укупно <i>total</i>	по ха <i>per ha</i>		укупно <i>total</i>	по ха <i>per ha</i>
Лопаре <i>Lopare</i>	1996	410	1763	4,3	328	1133	3,5	3	13	4,3
	1997	430	1806	4,2	370	1329	3,6	2	9	4,5
	1998	410	1806	4,4	338	1377	4,1	-	-	-
	1999	450	1845	4,1	358	1280	3,6	-	-	-
	2000	460	1656	3,6	332	1017	3,1	-	-	-
Љубиње <i>Ljubinje</i>	1996	3	16	5,5	63	346	5,5	-	-	-
	1997	3	15	5,0	75	375	5,0	-	-	-
	1998	5	20	4,0	84	378	4,5	-	-	-
	1999	5	20	4,0	84	420	5,0	-	-	-
	2000	5	10	2,0	89	222	2,5	-	-	-
Милићи <i>Milici</i>	1996	70	175	2,5	30	90	3,0	-	-	-
	1997	70	175	2,5	40	120	3,0	-	-	-
	1998	50	125	2,5	20	60	3,0	-	-	-
	1999	55	138	2,5	22	66	3,0	-	-	-
	2000	61	92	1,5	25	38	1,5	-	-	-
Модрича <i>Modriča</i>	1996	540	3888	7,2	979	7407	7,6	-	-	-
	1997	980	7448	7,6	1190	9380	7,9	-	-	-
	1998	420	3150	7,5	1120	8339	7,4	-	-	-
	1999	415	2928	7,1	1235	8815	7,1	-	-	-
	2000	495	2610	5,3	1320	7847	5,9	-	-	-
Мркоњић Град <i>Mrkonjić Grad</i>	1996	...	...	...	...	...	...	...	...	...
	1997	400	1000	2,5	90	198	2,2	-	-	-
	1998	400	1120	2,8	90	216	2,4	-	-	-
	1999	390	1092	2,8	100	240	2,4	-	-	-
	2000	450	1170	2,6	90	216	2,4	-	-	-
Невесинје <i>Nevesinje</i>	1996	80	160	2,0	20	24	1,2	-	-	-
	1997	80	280	3,5	20	60	3,0	-	-	-
	1998	80	280	3,5	20	40	2,0	-	-	-
	1999	80	272	3,4	20	40	2,0	-	-	-
	2000	80	200	2,5	20	24	1,2	-	-	-
Нови Град <i>Novi Grad</i>	1996	1800	5400	3,0	1000	3500	3,5	-	-	-
	1997	1836	11016	6,0	1065	7455	7,0	-	-	-
	1998	1836	5508	3,0	1065	3727	3,5	-	-	-
	1999	1836	7344	4,0	1065	5005	4,7	-	-	-
	2000	1836	7344	4,0	1065	4260	4,0	-	-	-
Осмаци <i>Ostaci</i>	1996	...	...	...	...	...	...	...	...	...
	1997	25	87	3,5	30	120	4,0	-	-	-
	1998	50	280	5,6	-	-	-	-	-	-
	1999	550	2090	3,8	550	2090	3,8	-	-	-
	2000	555	943	1,7	555	999	1,8	-	-	-
Пале <i>Pale</i>	1996	90	360	4,0	70	280	4,0	-	-	-
	1997	67	268	4,0	50	200	4,0	-	-	-
	1998	60	230	3,8	50	190	3,8	-	-	-
	1999	60	240	4,0	50	200	4,0	-	-	-
	2000	65	260	4,0	50	200	4,0	-	-	-
Пелагићево <i>Pelagićevo</i>	1996	25	25	1,0	20	20	1,0	-	-	-
	1997	60	60	1,0	40	40	1,0	-	-	-
	1998	60	60	1,0	40	40	1,0	-	-	-
	1999	85	340	4,0	55	220	4,0	-	-	-
	2000	155	310	2,0	75	150	2,0	-	-	-
Петрово <i>Petrovo</i>	1996	10	90	9,0	15	100	6,7	-	-	-
	1997	9	72	8,0	13	117	9,0	-	-	-
	1998	12	90	7,5	16	128	8,0	-	-	-
	1999	9	54	6,0	13	91	7,0	-	-	-
	2000	9	27	3,0	13	52	4,0	-	-	-

**4.2. ПОЖЕТА ПОВРШИНА И ОСТВАРЕНИ ПРИНОСИ КРМНОГ БИЉА ПО ОПШТИНАМА, 1996. - 2000. (наставак)**  
**HARVESTED AREA AND REALIZED YIELDS OF FODDER CROPS BY MUNICIPALITY, 1996 - 2000 (continued)**

		Дјетелина <i>Clover</i>			Луцерка <i>Lucerne</i>			Граховица <i>Vetch</i>		
		пожета површи- на у ха <i>harvested area in ha</i>	принос у тонама <i>yield in tons</i>		пожета површи- на у ха <i>harvested area in ha</i>	принос у тонама <i>yield in tons</i>		пожета површи- на у ха <i>harvested area in ha</i>	принос у тонама <i>yield in tons</i>	
			укупно <i>total</i>	по ха <i>per ha</i>		укупно <i>total</i>	по ха <i>per ha</i>		укупно <i>total</i>	по ха <i>per ha</i>
Приједор <i>Prijedor</i>	1996	220	1100	5,0	-	-	-	-	-	-
	1997	250	1250	5,0	80	400	5,0	-	-	-
	1998	265	1265	4,8	80	400	5,0	-	-	-
	1999	265	1055	4,0	80	400	5,0	-	-	-
	2000	265	264	1,0	80	80	1,0	-	-	-
Прњавор <i>Prnjavor</i>	1996	6780	16080	2,4	3100	8355	2,7	140	216	1,5
	1997	6820	17050	2,5	3150	9135	2,9	140	245	1,8
	1998	7109	16330	2,3	3450	9315	2,7	160	240	1,5
	1999	7216	18762	2,6	3549	11357	3,2	-	-	-
	2000	7246	12318	1,7	3589	5742	1,6	180	162	0,9
Петровац <i>Petrovac</i>	1996	...	...	...	...	...	...	...	...	...
	1997	...	...	...	...	...	...	...	...	...
	1998	...	...	...	...	...	...	...	...	...
	1999	-	-	-	5	17	3,4	-	-	-
	2000	-	-	-	5	15	3,0	-	-	-
Рибник <i>Ribnik</i>	1996	...	...	...	...	...	...	...	...	...
	1997	...	...	...	...	...	...	...	...	...
	1998	8	36	4,5	3	12	4,0	-	-	-
	1999	28	140	5,0	13	59	4,5	-	-	-
	2000	47	165	3,5	26	104	4,0	-	-	-
Рогатица <i>Rogatica</i>	1996	-	-	-	-	-	-	-	-	-
	1997	-	-	-	-	-	-	-	-	-
	1998	-	-	-	-	-	-	-	-	-
	1999	-	-	-	-	-	-	-	-	-
	2000	4	12	3,0	2	6	3,0	-	-	-
Рудо <i>Rudo</i>	1996	7	17	2,4	19	66	3,5	-	-	-
	1997	8	20	2,5	19	66	3,5	-	-	-
	1998	7	16	2,3	18	51	2,8	-	-	-
	1999	8	19	2,4	19	63	3,3	-	-	-
	2000	8	16	2,0	18	52	2,9	-	-	-
Скелани <i>Skelani</i>	1996	...	...	...	...	...	...	...	...	...
	1997	70	49	0,7	50	40	0,8	-	-	-
	1998	15	75	5,0	35	175	5,0	-	-	-
	1999	15	75	5,0	35	175	5,0	-	-	-
	2000	20	60	3,0	39	117	3,0	-	-	-
Соколац <i>Sokolac</i>	1996	5	20	4,0	-	-	-	-	-	-
	1997	-	-	-	-	-	-	-	-	-
	1998	-	-	-	-	-	-	-	-	-
	1999	-	-	-	-	-	-	-	-	-
	2000	-	-	-	-	-	-	-	-	-
Сребреница <i>Srebrenica</i>	1996	...	...	...	...	...	...	...	...	...
	1997	1	3	3,0	-	-	-	-	-	-
	1998	3	14	4,7	1	7	7,0	-	-	-
	1999	5	50	10,0	1	10	10,0	-	-	-
	2000	5	35	7,0	1	7	7,0	-	-	-
Србац <i>Srbac</i>	1996	1300	2600	2,0	600	1026	1,7	10	13	1,3
	1997	1380	4050	2,9	700	2450	3,5	10	15	1,5
	1998	1425	4200	2,9	700	2450	3,5	-	-	-
	1999	542	901	1,7	811	1422	1,8	-	-	-
	2000	486	474	1,0	753	878	1,2	-	-	-
Србиње <i>Srbije</i>	1996	-	-	-	-	-	-	-	-	-
	1997	-	-	-	-	-	-	-	-	-
	1998	6	19	3,2	3	9	3,0	-	-	-
	1999	15	60	4,0	10	45	4,5	-	-	-
	2000	15	30	2,0	10	20	2,0	-	-	-



**4.2. ПОЖЕТА ПОВРШИНА И ОСТВАРЕНИ ПРИНОСИ КРМНОГ БИЉА ПО ОПШТИНАМА, 1996. - 2000. (наставак)**  
**HARVESTED AREA AND REALIZED YIELDS OF FODDER CROPS BY MUNICIPALITY, 1996 - 2000 (continued)**

		Дјетелина <i>Clover</i>			Луцерка <i>Lucerne</i>			Граховица <i>Vetch</i>		
		пожета површи- на у ха <i>harvested area in ha</i>	принос у тонама <i>yield in tons</i>		пожета површи- на у ха <i>harvested area in ha</i>	принос у тонама <i>yield in tons</i>		пожета површи- на у ха <i>harvested area in ha</i>	принос у тонама <i>yield in tons</i>	
			укупно <i>total</i>	по ха <i>per ha</i>		укупно <i>total</i>	по ха <i>per ha</i>		укупно <i>total</i>	по ха <i>per ha</i>
Српска Илиџа <i>Srpska Ilidža</i>	1996	...	...	...	...	...	...	...	...	...
	1997	...	...	...	...	...	...	...	...	...
	1998	-	-	-	-	-	-	-	-	-
	1999	-	-	-	-	-	-	-	-	-
	2000	3	9	3,0	7	26	3,7	-	-	-
Српска Костајница <i>Srpska Kostajnica</i>	1996	300	900	3,0	150	480	3,2	-	-	-
	1997	450	900	2,0	200	480	2,4	-	-	-
	1998	450	675	1,5	200	600	3,0	-	-	-
	1999	300	450	1,5	150	450	3,0	-	-	-
	2000	300	225	0,8	150	225	1,5	-	-	-
Српски Брод <i>Srpski Brod</i>	1996	10	50	5,0	10	50	5,0	-	-	-
	1997	20	200	10,0	20	200	10,0	-	-	-
	1998	80	400	5,0	50	250	5,0	-	-	-
	1999	130	650	5,0	120	600	5,0	10	50	5,0
	2000	180	900	5,0	150	750	5,0	-	-	-
Српски Дрвар <i>Srpski Drvar</i>	1996	...	...	...	...	...	...	...	...	...
	1997	...	...	...	...	...	...	...	...	...
	1998	...	...	...	...	...	...	...	...	...
	1999	-	-	-	-	-	-	-	-	-
	2000	-	-	-	-	-	-	-	-	-
Српски Купрес <i>Srpski Kupres</i>	1996	...	...	...	...	...	...	...	...	...
	1997	...	...	...	...	...	...	...	...	...
	1998	...	...	...	...	...	...	...	...	...
	1999	-	-	-	-	-	-	-	-	-
	2000	-	-	-	-	-	-	-	-	-
Српски Мостар <i>Srpski Mostar</i>	1996	...	...	...	...	...	...	...	...	...
	1997	...	...	...	...	...	...	...	...	...
	1998	...	...	...	...	...	...	...	...	...
	1999	...	...	...	...	...	...	...	...	...
	2000	...	...	...	...	...	...	...	...	...
Српски Сански Мост <i>Srpski Sanski Most</i>	1996	...	...	...	...	...	...	...	...	...
	1997	...	...	...	...	...	...	...	...	...
	1998	50	150	3,0	10	25	2,5	-	-	-
	1999	100	300	3,0	20	50	2,5	-	-	-
	2000	130	260	2,0	40	88	2,2	-	-	-
Српски Стари Град <i>Srpski Stari Grad</i>	1996	...	...	...	...	...	...	...	...	...
	1997	...	...	...	...	...	...	...	...	...
	1998	15	60	4,0	-	-	-	-	-	-
	1999	10	35	3,5	5	17	3,4	-	-	-
	2000	10	35	3,5	4	15	3,8	-	-	-
Српско Орашје <i>Srpsko Orašje</i>	1996	...	...	...	...	...	...	...	...	...
	1997	-	-	-	-	-	-	-	-	-
	1998	100	700	7,0	180	1060	5,9	-	-	-
	1999	205	1435	7,0	230	2045	8,9	-	-	-
	2000	205	820	4,0	280	1289	4,6	-	-	-
Српско Горажде <i>Srpsko Goražde</i>	1996	...	...	...	...	...	...	...	...	...
	1997	...	...	...	...	...	...	...	...	...
	1998	-	-	-	-	-	-	-	-	-
	1999	1	1	1,0	-	-	-	-	-	-
	2000	1	1	0,5	-	-	-	-	-	-
Српско Ново Сарајево <i>Srpsko Novo Sarajevo</i>	1996	...	...	...	...	...	...	...	...	...
	1997	4	14	3,5	10	54	5,4	-	-	-
	1998	3	11	3,7	8	43	5,4	-	-	-
	1999	2	12	6,0	10	70	7,0	-	-	-
	2000	3	6	2,0	10	25	2,5	-	-	-

**4.2. ПОЖЕТА ПОВРШИНА И ОСТВАРЕНИ ПРИНОСИ КРМНОГ БИЉА ПО ОПШТИНАМА, 1996. - 2000. (наставак)**  
**HARVESTED AREA AND RELIZED YIELDS OF FODDER CROPS BY MUNICIPALITY, 1996 - 2000 (continued)**

		Дјетелина <i>Clover</i>			Луцерка <i>Lucerne</i>			Граховица <i>Vetch</i>		
		пожета површи- на у ха <i>harvested area in ha</i>	принос у тонама <i>yield in tons</i>		пожета површи- на у ха <i>harvested area in ha</i>	принос у тонама <i>yield in tons</i>		пожета површи- на у ха <i>harvested area in ha</i>	принос у тонама <i>yield in tons</i>	
			укупно <i>total</i>	по ха <i>per ha</i>		укупно <i>total</i>	по ха <i>per ha</i>		укупно <i>total</i>	по ха <i>per ha</i>
Теслић <i>Teslić</i>	1996	550	1265	2,3	76	190	2,5	-	-	-
	1997	584	1229	2,1	77	185	2,4	-	-	-
	1998	590	1245	2,1	109	237	2,2	-	-	-
	1999	640	1344	2,1	107	214	2,0	-	-	-
	2000	680	1224	1,8	107	225	2,1	-	-	-
Требиње <i>Trebinje</i>	1996	10	40	4,0	80	480	6,0	-	-	-
	1997	70	280	4,0	40	200	5,0	-	-	-
	1998	50	175	3,5	115	607	5,3	-	-	-
	1999	80	240	3,0	155	815	5,3	-	-	-
	2000	120	120	1,0	155	363	2,3	-	-	-
Трново <i>Trnovo</i>	1996	-	-	-	-	-	-	-	-	-
	1997	-	-	-	-	-	-	-	-	-
	1998	-	-	-	-	-	-	-	-	-
	1999	-	-	-	-	-	-	-	-	-
	2000	-	-	-	-	-	-	-	-	-
Угљевик <i>Ugljevik</i>	1996	530	2597	4,9	355	1762	5,0	-	-	-
	1997	580	2726	4,7	385	1771	4,6	-	-	-
	1998	535	2407	4,5	400	1780	4,5	10	43	4,3
	1999	555	2830	5,1	425	1955	4,6	15	62	4,1
	2000	560	857	1,5	430	593	1,4	10	12	1,2
Хан Пијесак <i>Han Pijesak</i>	1996	-	-	-	-	-	-	-	-	-
	1997	-	-	-	-	-	-	-	-	-
	1998	-	-	-	-	-	-	-	-	-
	1999	3	9	3,0	3	10	3,3	-	-	-
	2000	3	9	3,0	3	10	3,5	-	-	-
Чајниче <i>Čajniče</i>	1996	-	-	-	-	-	-	-	-	-
	1997	5	8	1,6	-	-	-	-	-	-
	1998	5	6	1,2	-	-	-	-	-	-
	1999	10	17	1,7	-	-	-	-	-	-
	2000	5	5	1,0	-	-	-	-	-	-
Челинац <i>Čelinac</i>	1996	1530	4590	3,0	210	735	3,5	-	-	-
	1997	1535	4605	3,0	220	770	3,5	-	-	-
	1998	1400	4900	3,5	217	759	3,5	-	-	-
	1999	1468	5872	4,0	234	936	4,0	-	-	-
	2000	1687	3036	1,8	365	657	1,8	-	-	-
Шамац <i>Šamac</i>	1996	300	1500	5,0	350	1750	5,0	-	-	-
	1997	300	2100	7,0	290	2320	8,0	-	-	-
	1998	350	2100	6,0	245	1715	7,0	-	-	-
	1999	270	1485	5,5	390	2340	6,0	-	-	-
	2000	260	910	3,5	380	1520	4,0	-	-	-
Шековићи <i>Šekovići</i>	1996	25	35	1,4	15	21	1,4	-	-	-
	1997	25	32	1,3	15	24	1,6	-	-	-
	1998	20	16	0,8	10	24	2,4	-	-	-
	1999	20	36	1,8	15	27	1,8	-	-	-
	2000	23	23	1,0	17	17	1,0	-	-	-
Шипово <i>Šipovo</i>	1996	-	-	-	-	-	-	-	-	-
	1997	-	-	-	-	-	-	-	-	-
	1998	5	20	4,0	7	28	4,0	-	-	-
	1999	5	20	4,0	7	28	4,0	-	-	-
	2000	8	12	1,5	8	11	1,4	-	-	-

**5. ПРОИЗВОДЊА СИЈЕНА ЛИВАДА И ПАШЊАКА ПО ОПШТИНАМА**  
**PRODUCTION OF MAEDOWS AND PASTURES HAY BY MUNICIPALITY**

**5.1. ПОЖЕТА ПОВРШИНА И ОСТВАРЕНИ ПРИНОСИ СИЈЕНА ЛИВАДА И ПАШЊАКА ПО ОПШТИНАМА, 1996. - 2000.**  
**HARVESTED AREA AND REALIZED YIELDS OF MEADOWS AND PASTURES HAY BY MUNICIPALITY, 1996 - 2000**

		Ливаде <i>Meadows</i>			Пашњаци <i>Pastures</i>		
		пожета површи- на у ха <i>harvested area in ha</i>	принос у тонама <i>yield in tons</i>		пожета површи- на у ха <i>harvested area in ha</i>	принос у тонама <i>yield in tons</i>	
			укупно <i>total</i>	по ха <i>per ha</i>		укупно <i>total</i>	по ха <i>per ha</i>
Бања Лука <i>Banja Luka</i>	1996	6518	8473	1,3	6181	1984	0,3
	1997	6525	8809	1,4	6179	2108	0,3
	1998	6530	7901	1,2	6171	1859	0,3
	1999	5893	7661	1,3	5918	1905	0,3
	2000	6418	4043	0,6	5918	740	0,1
Бијељина <i>Bijeljina</i>	1996	-	-	-	-	-	-
	1997	1000	500	0,5	1329	332	0,3
	1998	-	-	-	-	-	-
	1999	379	227	0,6	752	451	0,6
	2000	-	-	-	752	526	0,7
Билећа <i>Bileća</i>	1996	1920	2880	1,5	5000	2500	0,5
	1997	1920	2880	1,5	5000	2500	0,5
	1998	1921	4082	2,1	6418	3023	0,5
	1999	1980	2891	1,5	6446	3213	0,5
	2000	1980	1554	0,8	6446	609	0,9
Берковићи <i>Berkovići</i>	1996	...	...	...	...	...	...
	1997	...	...	...	...	...	...
	1998	-	-	-	-	-	-
	1999	388	233	0,6	100	12	0,1
	2000	562	262	0,5	100	5	0,05
Братунац <i>Bratunac</i>	1996	-	-	-	-	-	-
	1997	-	-	-	-	-	-
	1998	-	-	-	-	-	-
	1999	600	1477	2,5	962	1732	1,8
	2000	595	1128	1,9	882	1323	1,5
Брчко <i>Brčko</i>	1996	378	302	0,8	-	-	-
	1997	379	341	0,9	-	-	-
	1998	379	322	0,9	-	-	-
	1999	291	247	0,9	152	84	0,6
	2000	299	120	0,4	135	41	0,3
Вишеград <i>Višegrad</i>	1996	5584	5584	1,0	2217	1108	0,5
	1997	5500	11000	2,0	2005	2005	1,0
	1998	5584	13750	2,5	2217	3008	1,4
	1999	5584	13960	2,5	2217	3325	1,5
	2000	5584	5584	1,0	2271	1552	0,7
Власеница <i>Vlasenica</i>	1996	2069	5379	2,6	856	856	1,0
	1997	2069	5793	2,8	856	1113	1,3
	1998	2069	7384	3,6	856	2178	2,5
	1999	2805	6847	2,4	1539	2047	1,3
	2000	2180	3706	1,7	1262	1136	0,9
Вукосавље <i>Vukosavlje</i>	1996	...	...	...	...	...	...
	1997	...	...	...	...	...	...
	1998	...	...	...	...	...	...
	1999	1306	1959	1,5	1600	1600	1,0
	2000	1404	1685	1,2	1726	1726	1,0
Гацко <i>Гацико</i>	1996	-	-	-	-	-	-
	1997	-	-	-	-	-	-
	1998	7789	4853	0,6	35176	16005	0,5
	1999	7235	4938	0,7	8149	3529	0,4
	2000	7403	2484	3,4	8149	1311	0,2

**5.1. ПОЖЕТА ПОВРШИНА И ОСТВАРЕНИ ПРИНОСИ СИЈЕНА ЛИВАДА И ПАШЊАКА ПО ОПШТИНАМА , 1996. - 2000. (наставак)**  
**HARVESTED AREA AND REALIZED YIELDS OF MEADOWS AND PASTURES HAY BY MUNICIPALITY 1996 - 2000 (continued)**

		Ливаде <i>Meadows</i>			Пашњаџи <i>Pastures</i>		
		пожета површи- на у ха <i>harvested area in ha</i>	принос у тонама <i>yield in tons</i>		пожета површи- на у ха <i>harvested area in ha</i>	принос у тонама <i>yield in tons</i>	
			укупно <i>total</i>	по ха <i>per ha</i>		укупно <i>total</i>	по ха <i>per ha</i>
Градишка <i>Gradiška</i>	1996	5792	17391	3,0	326	1039	3,2
	1997	3666	11014	3,0	326	1041	3,2
	1998	3666	9963	2,7	326	1039	3,2
	1999	4221	11863	2,8	2201	2903	1,3
	2000	4321	7400	1,7	2201	1600	0,7
Дервента <i>Derventa</i>	1996	1434	1404	1,0	1440	750	0,5
	1997	1415	1273	0,9	1440	720	0,5
	1998	1415	2123	1,5	1440	1296	0,9
	1999	1437	1744	1,2	1438	1007	0,7
	2000	1412	1271	0,9	1438	719	0,5
Добој <i>Doboј</i>	1996	1394	858	0,6	3007	1262	0,4
	1997	1394	2108	1,5	3007	1203	0,4
	1998	1383	1934	1,4	3109	1244	0,4
	1999	1389	1945	1,4	3113	1568	0,5
	2000	1389	808	0,6	2949	619	0,2
Зворник <i>Zvornik</i>	1996	1812	616	0,3	1440	1008	0,7
	1997	292	117	0,4	1440	265	0,2
	1998	158	608	3,9	805	1449	1,8
	1999	302	332	1,1	1680	1344	0,8
	2000	288	288	1,0	1488	1041	0,7
Језеро <i>Jezero</i>	1996	...	...	...	...	...	...
	1997	...	...	...	...	...	...
	1998	15	15	1,0	15	15	1,0
	1999	580	1160	2,0	-	-	-
	2000	-	-	-	-	-	-
Калиновик <i>Kalinovik</i>	1996	-	-	-	-	-	-
	1997	200	200	1,0	300	300	1,0
	1998	600	180	0,3	300	60	0,2
	1999	600	900	1,5	300	300	1,0
	2000	600	600	1,0	300	150	0,5
Кнежево <i>Kneževo</i>	1996	-	-	-	-	-	-
	1997	-	-	-	-	-	-
	1998	5998	10000	1,7	-	-	-
	1999	6048	12096	2,0	33	31	0,9
	2000	5058	6118	1,2	33	31	0,9
Козарска Дубица <i>Kozarska Dubica</i>	1996	3621	5794	1,6	1625	975	0,6
	1997	3621	5794	1,6	1625	975	0,6
	1998	3621	5794	1,6	1625	975	0,6
	1999	3616	5786	1,6	1625	894	0,6
	2000	4365	7488	0,6	2198	725	0,3
Котор Варош <i>Kotor Varoš</i>	1996	6204	1054	1,7	2059	823	0,4
	1997	6204	6204	1,0	2059	412	0,2
	1998	7121	10681	1,5	2059	515	0,3
	1999	7809	12494	1,6	2823	1129	0,4
	2000	7813	7813	1,0	2823	847	0,3
Крупа на Уни <i>Krupa na Uni</i>	1996	...	...	...	...	...	...
	1997	...	...	...	...	...	...
	1998	...	...	...	...	...	...
	1999	-	-	-	-	-	-
	2000	-	-	-	-	-	-
Лакташи <i>Laktaši</i>	1996	882	990	1,1	1768	753	0,4
	1997	890	1068	1,2	1769	842	0,5
	1998	879	534	0,6	1768	753	0,4
	1999	911	732	0,8	1964	1093	0,6
	2000	880	396	0,5	1742	553	0,3

**5.1. ПОЖЕТА ПОВРШИНА И ОСТВАРЕНИ ПРИНОСИ СИЈЕНА ЛИВАДА И ПАШЊАКА ПО ОПШТИНАМА, 1996. - 2000. (наставак)**  
**HARVESTED AREA AND REALIZED YIELDS OF MEADOWS AND PASTURES HAY BY MUNICIPALITY 1996 - 2000 (continued)**

		Ливаде <i>Meadows</i>			Пашњаци <i>Pastures</i>		
		пожета површи- на у ха <i>harvested area in ha</i>	принос у тонама <i>yield in tons</i>		пожета површи- на у ха <i>harvested area in ha</i>	принос у тонама <i>yield in tons</i>	
			укупно <i>total</i>	по ха <i>per ha</i>		укупно <i>total</i>	по ха <i>per ha</i>
Лопаре <i>Lopare</i>	1996	-	-	-	-	-	-
	1997	-	-	-	-	-	-
	1998	-	-	-	-	-	-
	1999	94	218	2,3	880	1320	1,5
	2000	21	42	2,0	823	823	1,0
Љубиње <i>Ljubinje</i>	1996	910	1365	1,5	-	-	-
	1997	910	1183	1,3	-	-	-
	1998	910	910	1,0	10169	2033	0,2
	1999	765	918	1,2	8305	83	0,0
	2000	216	123	0,6	9518	41	0,004
Милићи <i>Milići</i>	1996	-	-	-	-	-	-
	1997	280	420	1,5	-	-	-
	1998	280	420	1,5	-	-	-
	1999	3369	5053	1,5	1738	1390	0,8
	2000	2750	2475	0,9	1473	589	0,4
Модрича <i>Modriča</i>	1996	788	1363	1,7	1842	1713	0,9
	1997	788	1812	2,3	1842	2026	1,1
	1998	1067	2286	2,1	1867	1738	0,9
	1999	1064	2293	2,2	1867	1743	0,9
	2000	1074	1825	1,7	1860	1165	0,6
Мркоњић Град <i>Mrkonjić Grad</i>	1996	...	...	...	...	...	...
	1997	11368	6821	0,6	4500	1800	0,4
	1998	11368	22496	2,0	4885	3419	0,7
	1999	11382	22764	2,0	4900	3430	0,7
	2000	11218	20246	1,8	4870	2922	0,6
Невесинје <i>Nevesinje</i>	1996	4307	2584	0,6	7610	4500	0,6
	1997	5634	8451	1,5	7610	3044	0,4
	1998	5634	4507	0,8	7610	1522	0,2
	1999	6439	4244	0,7	12203	1682	0,1
	2000	7121	1838	0,3	13773	773	0,06
Нови Град <i>Novi Grad</i>	1996	2192	5480	2,5	4351	4351	1,0
	1997	1750	6125	3,5	4351	8702	2,0
	1998	1750	2625	1,5	4351	4351	1,0
	1999	2327	3952	1,7	4361	5669	1,3
	2000	1750	3500	2,0	4361	6978	1,6
Осмаци <i>Ostaci</i>	1996	...	...	...	...	...	...
	1997	-	-	-	-	-	-
	1998	-	-	-	-	-	-
	1999	298	596	2,0	500	750	1,5
	2000	290	290	1,0	500	400	0,8
Пале <i>Pale</i>	1996	13972	34930	2,5	2382	3573	1,5
	1997	9286	23215	2,5	2001	3001	1,5
	1998	13972	21358	1,5	2382	2800	1,2
	1999	9861	24652	2,5	2140	4280	2,0
	2000	9861	24655	2,5	2140	3210	1,5
Пелагићево <i>Pelagićevo</i>	1996	-	-	-	-	-	-
	1997	-	-	-	-	-	-
	1998	60	90	1,5	-	-	-
	1999	120	300	2,5	-	-	-
	2000	-	-	-	-	-	-
Петрово <i>Petrovo</i>	1996	300	450	1,5	-	-	-
	1997	754	1131	1,5	543	543	1,0
	1998	1081	2703	2,5	430	774	1,8
	1999	674	2022	3,0	493	740	1,5
	2000	674	1011	1,5	493	394	0,8

**5.1. ПОЖЕТА ПОВРШИНА И ОСТВАРЕНИ ПРИНОСИ СИЈЕНА ЛИВАДА И ПАШЊАКА ПО ОПШТИНАМА, 1996. - 2000. (наставак)**  
**HARVESTED AREA AND RELIZED YIELDS OF MEADOWS AND PASTURES HAY BY MUNICIPALITY 1996 - 2000 (continued)**

		Ливаде <i>Meadows</i>			Пашњаци <i>Pastures</i>		
		пожета површи- на у ха <i>harvested area in ha</i>	принос у тонама <i>yield in tons</i>		пожета површи- на у ха <i>harvested area in ha</i>	принос у тонама <i>yield in tons</i>	
			укупно <i>total</i>	по ха <i>per ha</i>		укупно <i>total</i>	по ха <i>per ha</i>
Приједор <i>Prijedor</i>	1996	4000	14000	3,5	-	-	-
	1997	4757	14271	3,0	4233	4233	1,0
	1998	4092	12276	3,0	3228	3228	1,0
	1999	4130	12328	3,0	3235	1941	0,6
	2000	4210	4222	1,0	3335	1687	0,5
Прњавор <i>Prnjavor</i>	1996	-	-	-	-	-	-
	1997	-	-	-	-	-	-
	1998	1665	2497	1,5	1894	1839	1,0
	1999	1686	4220	2,5	1795	4487	2,5
	2000	1754	2086	1,2	1802	1800	1,0
Петровац <i>Petrovac</i>	1996	...	...	...	...	...	...
	1997	...	...	...	...	...	...
	1998	...	...	...	...	...	...
	1999	-	-	-	-	-	-
	2000	-	-	-	-	-	-
Рибник <i>Ribnik</i>	1996	...	...	...	...	...	...
	1997	...	...	...	...	...	...
	1998	1860	2325	1,3	-	-	-
	1999	5130	13353	2,6	2800	2520	0,9
	2000	4502	4502	1,0	2800	1520	0,4
Рогатица <i>Rogatica</i>	1996	12101	23500	1,9	3433	3432	1,0
	1997	12451	17738	1,4	3364	2691	0,8
	1998	12473	11793	0,9	3613	2054	0,6
	1999	12465	14404	1,2	3612	2438	0,7
	2000	12155	11715	1,0	3971	1138	0,3
Рудо <i>Rudo</i>	1996	3364	3364	1,0	-	-	-
	1997	3364	3364	1,0	-	-	-
	1998	3490	2691	0,8	2593	3112	1,2
	1999	3490	3141	0,9	2596	2596	1,0
	2000	3489	2442	0,7	2598	1819	0,7
Скелани <i>Skelani</i>	1996	...	...	...	...	...	...
	1997	-	-	-	-	-	-
	1998	500	1500	3,0	1500	1500	1,0
	1999	275	825	3,0	492	492	1,0
	2000	500	500	1,0	368	184	0,5
Соколац <i>Sokolac</i>	1996	17084	34276	2,0	5580	8370	1,5
	1997	13000	26000	2,0	5500	6600	1,2
	1998	13111	23599	1,8	5580	6138	1,1
	1999	13111	23599	1,8	5580	6138	1,1
	2000	13230	7144	0,5	6347	1903	0,3
Сребреница <i>Srebrenica</i>	1996	...	...	...	...	...	...
	1997	200	60	0,3	10	1	0,2
	1998	2724	500	0,2	-	-	-
	1999	140	628	4,5	13	7	0,5
	2000	100	500	5,0	100	300	3,0
Србац <i>Srbac</i>	1996	2184	1528	0,7	1500	195	0,1
	1997	2184	1528	0,7	1500	225	0,2
	1998	2184	1529	0,7	1500	225	0,2
	1999	2198	8792	4,0	1777	1244	0,7
	2000	2191	2191	1,0	1508	452	0,3
Србиње <i>Srbijne</i>	1996	9388	18776	2,0	2920	4088	1,4
	1997	9388	18776	2,0	2920	4088	1,4
	1998	9388	16898	1,8	2800	3640	1,3
	1999	9389	18777	2,0	2920	4380	1,5
	2000	9500	9500	1,0	2900	2320	0,8

**5.1. ПОЖЕТА ПОВРШИНА И ОСТВАРЕНИ ПРИНОСИ СИЈЕНА ЛИВАДА И ПАШЊАКА ПО ОПШТИНАМА , 1996. - 2000. (наставак)**  
**HARVESTED AREA AND REALIZED YIELDS OF MEADOWS AND PASTURES HAY BY MUNICIPALITY 1996 - 2000 (continued)**

		Ливаде <i>Meadows</i>			Пашњаци <i>Pastures</i>		
		пожета површи- на у ха <i>harvested area in ha</i>	принос у тонама <i>yield in tons</i>		пожета површи- на у ха <i>harvested area in ha</i>	принос у тонама <i>yield in tons</i>	
			укупно <i>total</i>	по ха <i>per ha</i>		укупно <i>total</i>	по ха <i>per ha</i>
Српска Илиџа <i>Srpska Ilidža</i>	1996	...	...	...	...	...	...
	1997	...	...	...	...	...	...
	1998	-	-	-	-	-	-
	1999	290	1450	5,0	179	716	4,0
	2000	269	807	3,0	154	308	2,0
Српска Костајница <i>Srpska Kostajnica</i>	1996	465	976	2,1	-	-	-
	1997	294	588	2,0	537	805	1,5
	1998	46	69	1,5	537	537	1,0
	1999	486	802	1,7	530	583	1,1
	2000	486	535	1,1	533	426	0,8
Српски Брод <i>Srpski Brod</i>	1996	1000	500	0,5	511	125	0,3
	1997	-	-	-	-	-	-
	1998	1316	500	0,4	511	125	0,2
	1999	1269	1150	0,9	493	430	0,9
	2000	1269	1269	1,0	493	247	0,5
Српски Дрвар <i>Srpski Drvar</i>	1996	...	...	...	...	...	...
	1997	...	...	...	...	...	...
	1998	...	...	...	...	...	...
	1999	30	24	0,8	10	2	0,2
	2000	30	6	0,2	10	1	0,1
Српски Купрес <i>Srpski Kupres</i>	1996	...	...	...	...	...	...
	1997	...	...	...	...	...	...
	1998	...	...	...	...	...	...
	1999	400	1000	2,5	-	-	-
	2000	492	492	1,0	-	-	-
Српски Мостар <i>Srpski Mostar</i>	1996	...	...	...	...	...	...
	1997	...	...	...	...	...	...
	1998	...	...	...	...	...	...
	1999	...	...	...	...	...	...
	2000	...	...	...	...	...	...
Српски Сански Мост <i>Srpski Sanski Most</i>	1996	...	...	...	...	...	...
	1997	...	...	...	...	...	...
	1998	864	1728	2,0	1643	3286	2,0
	1999	864	1728	2,0	1642	3284	2,0
	2000	786	943	1,2	1645	1810	1,1
Српски Стари Град <i>Srpski Stari Grad</i>	1996	...	...	...	...	...	...
	1997	...	...	...	...	...	...
	1998	-	-	-	-	-	-
	1999	-	-	-	-	-	-
	2000	-	-	-	-	-	-
Српско Орашје <i>Srpsko Orašje</i>	1996	...	...	...	...	...	...
	1997	-	-	-	-	-	-
	1998	85	255	3,0	-	-	-
	1999	72	144	2,0	26	52	2,0
	2000	20	30	1,5	26	10	0,4
Српско Горажде <i>Srpsko Goražde</i>	1996	...	...	...	...	...	...
	1997	...	...	...	...	...	...
	1998	2578	15468	6,0	516	2064	4,0
	1999	2578	1289	0,5	516	52	0,1
	2000	2302	1031	0,5	212	52	0,2
Српско Ново Сарајево <i>Srpsko Novo Sarajevo</i>	1996	...	...	...	...	...	...
	1997	840	2100	2,5	508	1016	2,0
	1998	847	2184	2,6	508	1050	2,1
	1999	847	4200	5,0	508	2032	4,0
	2000	847	847	1,0	508	508	1,0

**5.1. ПОЖЕТА ПОВРШИНА И ОСТВАРЕНИ ПРИНОСИ СИЈЕНА ЛИВАДА И ПАШЊАКА ПО ОПШТИНАМА, 1996. - 2000. (наставак)**  
**HARVESTED AREA AND REALIZED YIELDS OF MEADOWS AND PASTURES HAY BY MUNICIPALITY 1996 - 2000 (continued)**

		Ливаде <i>Meadows</i>			Пашњаци <i>Pastures</i>		
		пожета површи- на у ха <i>harvested area in ha</i>	принос у тонама <i>yield in tons</i>		пожета површи- на у ха <i>harvested area in ha</i>	принос у тонама <i>yield in tons</i>	
			укупно <i>total</i>	по ха <i>per ha</i>		укупно <i>total</i>	по ха <i>per ha</i>
Теслић <i>Teslić</i>	1996	-	-	-	-	-	-
	1997	-	-	-	-	-	-
	1998	19	22	1,2	273	124	0,5
	1999	2297	2297	1,0	3453	1727	0,5
	2000	2297	1149	0,5	3453	863	0,3
Требиње <i>Trebinje</i>	1996	-	-	-	-	-	-
	1997	1450	2900	2,0	8890	7112	0,8
	1998	2664	3669	1,4	9150	6290	0,7
	1999	1472	1493	1,0	14413	5760	0,4
	2000	1636	1415	0,9	12858	2569	0,2
Трново <i>Trnovo</i>	1996	-	-	-	-	-	-
	1997	-	-	-	-	-	-
	1998	-	-	-	-	-	-
	1999	-	-	-	-	-	-
	2000	-	-	-	-	-	-
Угљевик <i>Ugljevik</i>	1996	291	451	1,6	460	423	0,9
	1997	291	436	1,5	460	414	0,9
	1998	291	378	1,3	460	368	0,8
	1999	294	350	1,2	462	393	0,9
	2000	290	104	0,4	462	118	0,3
Хан Пијесак <i>Han Pijesak</i>	1996	4520	9852	2,2	2141	2141	1,0
	1997	4520	9040	2,0	2141	2141	1,0
	1998	4520	8866	2,0	2141	2141	1,0
	1999	5056	9101	1,8	2093	2093	1,0
	2000	5033	9059	1,8	2110	2110	1,0
Чајниче <i>Čajniče</i>	1996	1300	1950	1,5	-	-	-
	1997	100	100	1,0	60	6	0,1
	1998	-	-	-	-	-	-
	1999	1000	1000	1,0	70	7	0,1
	2000	1000	500	0,5	70	5	0,07
Челинац <i>Čelinac</i>	1996	1197	1795	1,5	-	-	-
	1997	1197	1793	1,5	2278	1366	0,6
	1998	1202	1445	1,2	2278	1139	0,5
	1999	1197	1197	1,0	2278	911	0,4
	2000	1197	718	0,6	-	-	-
Шамац <i>Šamac</i>	1996	782	1950	2,5	374	378	1,0
	1997	782	1744	2,2	374	374	1,0
	1998	761	1522	2,0	306	306	1,0
	1999	1039	1822	1,8	304	334	1,1
	2000	1197	1646	1,4	407	244	0,6
Шековићи <i>Šekovići</i>	1996	2000	2200	1,1	-	-	-
	1997	2000	2200	1,1	-	-	-
	1998	2317	2317	1,0	-	-	-
	1999	2950	2950	1,0	1576	473	0,3
	2000	2700	1890	0,7	1300	260	0,2
Шипово <i>Šipovo</i>	1996	-	-	-	-	-	-
	1997	5047	5047	1,0	4214	2070	0,5
	1998	5047	15141	3,0	-	-	-
	1999	4854	12134	2,5	3895	1948	0,5
	2000	4852	3882	0,8	3893	2336	0,6



**6. ПРОИЗВОДЊА ВОЋА ПО ОПШТИНАМА**  
**PRODUCTION OF FRUIT BY MUNICIPALITY****6.1. РОДНА СТАБЛА И ОСТВАРЕНИ ПРИНОСИ ВОЋА ПО ОПШТИНАМА, 1996. - 2000.**  
**PRODUCTIVE TREES AND REALIZED YIELDS OF FRUIT BY MUNICIPALITY, 1996 - 2000**

		Јабукe <i>Apples</i>			Крушке <i>Pears</i>			Дуње <i>Quinces</i>		
		број родних стабала <i>number of productive trees</i>	принос <i>yield</i>		број родних стабала <i>number of productive trees</i>	принос <i>yield</i>		број родних стабала <i>number of productive trees</i>	принос <i>Yield</i>	
			укупно, тона <i>total, tons</i>	по стаблу, кг <i>per tree, kg</i>		укупно, тона <i>total, tons</i>	по стаблу, кг <i>per tree, kg</i>		укупно, тона <i>total, tons</i>	по стаблу, кг <i>per tree, kg</i>
Бања Лука <i>Banja Luka</i>	1996	279600	3636	13,0	115600	1061	9,2	2950	18	6,0
	1997	281000	4757	16,9	112722	1222	10,8	2980	24	8,1
	1998	284420	6026	21,2	94640	1502	15,9	3020	30	9,9
	1999	283620	4128	14,6	90190	885	9,8	3150	13	4,1
	2000	283920	5958	21,0	90400	1550	17,2	3230	26	8,0
Бијељина <i>Bijeljina</i>	1996	62390	1560	25,0	69120	963	13,9	2551	51	20,0
	1997	62390	1871	30,0	69120	1155	16,7	2551	51	20,0
	1998	62390	935	15,0	38520	577	15,0	2551	25	10,0
	1999	62390	1560	25,0	38520	963	25,0	2551	38	15,0
	2000	62390	623	10,0	38520	577	15,0	2551	25	9,8
Билећа <i>Bileća</i>	1996	3590	11	3,0	3480	7	2,0	3230	6	2,0
	1997	3590	9	2,6	3480	8	2,4	3230	10	3,2
	1998	3590	7	1,9	3480	8	2,3	3230	10	3,1
	1999	3590	9	2,5	3480	8	2,3	-	-	-
	2000	3590	5	1,3	3480	5	1,5	-	-	-
Берковићи <i>Berkovići</i>	1996	...	...	...	...	...	...	...	...	...
	1997	...	...	...	...	...	...	...	...	...
	1998	-	-	-	-	-	-	-	-	-
	1999	-	-	-	-	-	-	-	-	-
	2000	-	-	-	-	-	-	-	-	-
Братунац <i>Bratunac</i>	1996	16970	848	50,0	7305	146	20,0	588	5	8,0
	1997	16970	85	5,0	7305	58	8,0	588	2	4,0
	1998	16950	85	5,0	7305	51	7,0	580	3	5,0
	1999	16500	99	6,0	7200	50	7,0	600	4	7,0
	2000	16450	230	14,0	7200	94	13,0	600	9	15,0
Брчко <i>Brčko</i>	1996	7000	140	20,0	5000	75	15,0	1000	10	10,0
	1997	7000	140	20,0	5000	75	15,0	1000	10	10,0
	1998	7000	140	20,0	5000	75	15,0	1000	10	10,0
	1999	7000	140	20,0	5000	75	15,0	1000	10	10,0
	2000	7000	98	14,0	5000	55	11,0	1000	8	8,0
Вишеград <i>Višegrad</i>	1996	3050	152	50,0	1980	59	30,0	270	8	30,0
	1997	3050	122	40,0	1980	79	40,0	270	8	30,0
	1998	3100	62	20,0	1900	38	20,0	290	6	20,7
	1999	3200	32	10,0	2300	34	15,0	280	6	21,4
	2000	3200	22	7,0	2300	18	8,0	280	4	14,0
Власеница <i>Vlasenica</i>	1996	3352	40	12,0	1798	12	7,0	29	0	3,0
	1997	3352	33	10,0	1798	9	5,0	29	0	2,0
	1998	3650	26	7,0	1670	5	3,0	18	0	1,0
	1999	3550	25	7,0	1700	7	4,0	20	0	1,0
	2000	3550	28	8,0	1700	7	4,0	20	0	1,0
Вукосавље <i>Vukosavlje</i>	1996	...	...	...	...	...	...	...	...	...
	1997	...	...	...	...	...	...	...	...	...
	1998	...	...	...	...	...	...	...	...	...
	1999	4823	121	25,0	194	3	17,0	36	1	40,0
	2000	4823	120	25,0	193	2	12,0	36	1	40,0
Гацко <i>Гацко</i>	1996	200	6	29,0	350	9	27,0	-	-	-
	1997	20	0	29,0	35	1	27,0	-	-	-
	1998	19	1	52,6	31	1	32,3	-	-	-
	1999	19	1	50,0	10	1	100,0	-	-	-
	2000	15	0	30,0	10	0	29,0	-	-	-

**6.1. РОДНА СТАБЛА И ОСТВАРЕНИ ПРИНОСИ ВОЋА ПО ОПШТИНАМА, 1996. - 2000. (наставак)**  
**PRODUCTIVE TREES AND REALIZED YIELDS OF FRUIT BY MUNICIPALITY, 1996 - 2000 (continued)**

		Јабуке <i>Apples</i>			Крушке <i>Pears</i>			Дуње <i>Quinces</i>		
		број родних стабала <i>number of productive trees</i>	принос <i>yield</i>		број родних стабала <i>number of productive trees</i>	принос <i>yield</i>		број родних стабала <i>number of productive trees</i>	принос <i>Yield</i>	
			укупно, тона <i>total, tons</i>	по стаблу, кг <i>per tree, kg</i>		укупно, тона <i>total, tons</i>	по стаблу, кг <i>per tree, kg</i>		укупно, тона <i>total, tons</i>	по стаблу, кг <i>per tree, kg</i>
Градишка <i>Gradiška</i>	1996	367399	8856	24,1	104883	1702	16,2	-	-	-
	1997	367399	6218	16,9	104883	1317	12,6	-	-	-
	1998	367399	9281	25,3	100215	2731	27,3	-	-	-
	1999	367399	3689	10,0	100215	1127	11,2	-	-	-
	2000	367399	7157	19,5	100215	1837	19,5	-	-	-
Дервента <i>Derventa</i>	1996	30000	900	30,0	9000	225	25,0	6000	-	-
	1997	31000	1085	35,0	8500	213	25,0	6500	195	30,0
	1998	30500	1220	40,0	8300	249	30,0	6300	189	30,0
	1999	28000	840	30,0	8100	202	25,0	5000	125	25,0
	2000	28000	840	30,0	8000	200	25,0	4900	122	25,0
Добој <i>Doboj</i>	1996	34500	2760	80,0	22000	880	40,0	-	-	-
	1997	42342	169	4,0	27348	136	5,0	4993	20	4,0
	1998	42342	127	3,0	27348	137	5,0	4993	20	4,0
	1999	42342	127	3,0	27348	109	4,0	4993	15	3,0
	2000	42342	635	15,0	27348	273	10,0	4993	50	10,0
Зворник <i>Zvornik</i>	1996	10340	310	30,0	6480	194	30,0	380	8	20,0
	1997	981	30	31,0	5380	161	30,0	290	6	20,0
	1998	9880	296	30,0	6510	182	28,0	320	7	22,0
	1999	9880	326	33,0	6510	182	28,0	320	6	20,0
	2000	9880	247	25,0	6510	143	22,0	320	5	17,0
Језеро <i>Jezero</i>	1996	...	...	...	...	...	...	...	...	...
	1997	...	...	...	...	...	...	...	...	...
	1998	1650	33	20,0	250	7	28,0	120	2	20,0
	1999	1600	16	10,0	250	3	12,0	70	1	14,3
	2000	1600	8	5,0	250	1	4,0	70	0	5,0
Калиновик <i>Kalinovik</i>	1996	150	-	-	200	-	-	-	-	-
	1997	150	-	-	200	-	-	-	-	-
	1998	150	-	-	200	-	-	-	-	-
	1999	120	-	-	220	-	-	-	-	-
	2000	120	-	-	-	-	-	-	-	-
Кнежево <i>Kneževo</i>	1996	6000	420	70,0	1000	60	60,0	-	-	-
	1997	5000	325	65,0	3000	180	60,0	-	-	-
	1998	4500	270	60,0	3500	192	54,9	-	-	-
	1999	4000	140	35,0	2500	95	38,0	-	-	-
	2000	4000	152	38,0	3000	126	42,0	-	-	-
Козарска Дубица <i>Kozarska Dubica</i>	1996	24250	679	28,0	13120	289	22,0	1880	11	6,0
	1997	24260	849	35,0	13120	328	25,0	1880	13	6,9
	1998	24250	655	27,0	13120	289	22,0	1880	11	5,9
	1999	24250	849	35,0	13120	302	23,0	1880	11	5,9
	2000	24250	1237	51,0	13110	262	20,0	1860	13	7,0
Котор Варош <i>Kotor Varoš</i>	1996	15500	375	24,2	5100	127	24,9	100	1	10,0
	1997	15500	204	13,2	5100	42	8,2	120	1	8,2
	1998	15500	206	13,3	5100	51	10,0	120	1	10,00
	1999	15500	-	-	5100	-	-	120	-	-
	2000	15500	310	20,0	5100	77	15,1	120	1	8,3
Крупа на Уни <i>Krupa na Uni</i>	1996	...	...	...	...	...	...	...	...	...
	1997	...	...	...	...	...	...	...	...	...
	1998	...	...	...	...	...	...	...	...	...
	1999	-	-	-	-	-	-	-	-	-
	2000	-	-	-	-	-	-	-	-	-
Лакташи <i>Laktaši</i>	1996	27200	82	3,0	46500	124	2,7	1520	2	1,3
	1997	59200	60	1,0	15900	55	3,5	1620	2	1,2
	1998	27800	54	1,9	30400	134	4,4	1620	2	1,2
	1999	27700	554	20,0	27300	529	19,0	1620	16	9,9
	2000	27715	554	20,0	22473	505	22,5	1600	18	11,3

**6.1. РОДНА СТАБЛА И ОСТВАРЕНИ ПРИНОСИ ВОЋА ПО ОПШТИНАМА, 1996. - 2000. (наставак)**  
**PRODUCTIVE TREES AND REALIZED YIELDS OF FRUIT BY MUNICIPALITY, 1996 - 2000 (continued)**

		Јабуке <i>Apples</i>			Крушке <i>Pears</i>			Дуње <i>Quinces</i>		
		број родних стабала <i>number of productive trees</i>	принос <i>yield</i>		број родних стабала <i>number of productive trees</i>	принос <i>yield</i>		број родних стабала <i>number of productive trees</i>	принос <i>Yield</i>	
			укупно, тона <i>total, tons</i>	по стаблу, кг <i>per tree, kg</i>		укупно, тона <i>total, tons</i>	по стаблу, кг <i>per tree, kg</i>		укупно, тона <i>total, tons</i>	по стаблу, кг <i>per tree, kg</i>
Лопаре <i>Lopare</i>	1996	15317	567	37,0	41480	243	5,9	1350	-	-
	1997	15352	600	39,1	21480	270	12,6	1350	-	-
	1998	15457	524	34,0	20750	252	12,1	-	-	-
	1999	15457	604	39,1	20150	333	16,5	-	-	-
	2000	15457	465	30,1	17150	229	13,4	-	-	-
Љубиње <i>Ljubinje</i>	1996	25575	68	2,7	-	-	-	-	-	-
	1997	20980	21	1,0	-	-	-	-	-	-
	1998	20980	262	12,5	-	-	-	-	-	-
	1999	20900	-	-	-	-	-	-	-	-
	2000	20900	126	6,0	-	-	-	-	-	-
Милићи <i>Milići</i>	1996	700	63	90,0	100	8	80,0	50	2	40,0
	1997	400	30	75,0	150	7	45,0	100	2	25,0
	1998	900	67	74,5	150	7	45,0	100	2	25,0
	1999	900	68	75,6	150	7	46,7	100	3	30,0
	2000	880	44	50,0	150	5	35,0	85	2	18,0
Модрича <i>Modriča</i>	1996	19800	125	6,3	12800	66	5,2	1100	5	4,7
	1997	19800	158	8,0	12800	95	7,4	1100	6	5,8
	1998	19800	129	6,5	12800	54	4,2	1100	6	5,3
	1999	19800	162	8,2	12800	73	5,7	1200	5	4,2
	2000	19800	154	7,8	12800	79	6,2	1200	6	4,8
Мркоњић Град <i>Mrkonjić Grad</i>	1996	...	...	...	...	...	...	...	...	...
	1997	10520	116	11,0	6540	59	9,0	80	1	12,5
	1998	10520	421	40,0	6540	196	30,0	80	1	12,5
	1999	10520	421	40,0	6540	196	30,0	80	1	13,0
	2000	11505	429	37,3	6630	199	30,0	90	1	11,1
Невесинје <i>Nevesinje</i>	1996	6500	263	40,5	3000	99	33,2	40	1	20,0
	1997	6700	134	20,0	3500	52	15,0	40	1	20,0
	1998	6700	167	24,9	3500	52	14,9	40	1	25,0
	1999	6700	-	-	3100	-	-	40	-	-
	2000	6700	134	20,0	3100	16	5,1	40	0	5,0
Нови Град <i>Novi Grad</i>	1996	17690	619	35,0	7700	108	14,0	1900	23	12,0
	1997	20690	293	14,2	7700	62	8,0	1900	13	6,8
	1998	20690	800	38,7	7700	276	35,8	1900	44	23,2
	1999	20690	274	13,2	7700	113	14,7	1900	18	9,5
	2000	24440	489	20,0	9253	139	15,0	1847	37	20,0
Осмаци <i>Ostaci</i>	1996	...	...	...	...	...	...	...	...	...
	1997	2000	100	50,0	1000	30	30,0	1000	20	20,0
	1998	-	-	-	-	-	-	-	-	-
	1999	2400	72	30,0	1700	68	40,0	200	8	40,0
	2000	2400	36	15,0	1700	34	20,0	200	8	40,0
Пале <i>Pale</i>	1996	9250	462	50,0	8115	325	40,0	-	-	-
	1997	8941	328	36,7	7980	227	28,4	-	-	-
	1998	8987	224	24,9	7997	198	24,8	-	-	-
	1999	8987	449	50,0	7997	320	40,0	-	-	-
	2000	9000	450	50,0	8000	240	30,0	-	-	-
Пелагићево <i>Pelagićevo</i>	1996	2500	50	20,0	800	16	20,0	50	0	5,0
	1997	2500	50	20,0	800	16	20,0	50	0	5,0
	1998	2500	50	20,0	700	14	20,0	80	0	5,0
	1999	2500	50	20,0	700	14	20,0	80	0	5,0
	2000	2500	25	10,0	700	7	10,0	80	0	5,0
Петрово <i>Petrovo</i>	1996	3500	135	38,7	2800	105	37,5	1000	44	44,0
	1997	3500	75	21,4	2800	56	20,0	-	-	-
	1998	3400	1020	300,0	2700	675	250,0	700	140	200,0
	1999	3200	58	18,0	3500	70	20,0	500	8	16,0
	2000	3000	60	20,0	3400	61	18,0	500	4	8,0

**6.1. РОДНА СТАБЛА И ОСТВАРЕНИ ПРИНОСИ ВОЋА ПО ОПШТИНАМА, 1996. - 2000. (наставак)**  
**PRODUCTIVE TREES AND REALIZED YIELDS OF FRUIT BY MUNICIPALITY, 1996 - 2000 (continued)**

		Јабуке <i>Apples</i>			Крушке <i>Pears</i>			Дуње <i>Quinces</i>		
		број родних стабала <i>number of productive trees</i>	принос <i>yield</i>		број родних стабала <i>number of productive trees</i>	принос <i>yield</i>		број родних стабала <i>number of productive trees</i>	принос <i>Yield</i>	
			укупно, тона <i>total, tons</i>	по стаблу, кг <i>per tree, kg</i>		укупно, тона <i>total, tons</i>	по стаблу, кг <i>per tree, kg</i>		укупно, тона <i>total, tons</i>	по стаблу, кг <i>per tree, kg</i>
Приједор <i>Prijedor</i>	1996	31050	269	8,7	20280	137	6,8	-	-	-
	1997	38350	1671	43,6	20450	600	29,3	3000	30	10,0
	1998	38350	1650	43,0	20450	615	30,1	3000	30	10,0
	1999	35000	165	4,7	31000	110	3,5	2800	30	10,7
	2000	35000	480	13,7	31000	470	15,2	2800	30	10,8
Прњавор <i>Prnjavor</i>	1996	39000	1053	27,0	23000	575	25,0	11000	154	14,0
	1997	39000	1365	35,0	23000	598	26,0	11000	154	14,0
	1998	39000	1170	30,0	23000	460	20,0	11000	121	11,0
	1999	39000	780	20,0	23000	460	20,0	11000	165	15,0
	2000	39000	1560	40,0	23000	805	35,0	11000	220	20,0
Петровац <i>Petrovac</i>	1996	...	...	...	...	...	...	...	...	...
	1997	...	...	...	...	...	...	...	...	...
	1998	...	...	...	...	...	...	...	...	...
	1999	500	-	-	250	-	-	-	-	-
	2000	500	5	10,0	250	-	-	-	-	-
Рибник <i>Ribnik</i>	1996	...	...	...	...	...	...	...	...	...
	1997	...	...	...	...	...	...	...	...	...
	1998	6000	120	20,0	2500	37	14,8	-	-	-
	1999	6500	65	10,0	2500	38	15,2	-	-	-
	2000	6100	92	15,0	2500	38	15,2	-	-	-
Рогатица <i>Rogatica</i>	1996	11000	1100	100,0	10000	500	50,0	-	-	-
	1997	11000	550	50,0	10000	200	20,0	-	-	-
	1998	11000	110	10,0	10000	50	5,0	-	-	-
	1999	11500	57	5,0	10500	31	3,0	-	-	-
	2000	11000	132	12,0	10000	100	10,0	-	-	-
Рудо <i>Rudo</i>	1996	31840	3184	100,0	23835	953	40,0	-	-	-
	1997	31840	2228	70,0	23835	715	30,0	-	-	-
	1998	31905	1590	49,8	23831	592	24,8	-	-	-
	1999	31905	254	8,0	23831	357	15,0	-	-	-
	2000	31540	472	15,0	23605	165	7,0	-	-	-
Скелани <i>Skelani</i>	1996	...	...	...	...	...	...	...	...	...
	1997	10000	200	20,0	7000	70	10,0	-	-	-
	1998	11500	345	30,0	8500	255	30,0	-	-	-
	1999	15000	300	20,0	12000	240	20,0	700	11	15,0
	2000	15000	150	10,0	12000	120	10,0	700	11	15,0
Соколац <i>Sokolac</i>	1996	1480	143	96,6	1860	148	79,6	-	-	-
	1997	1480	29	20,0	1860	18	10,0	-	-	-
	1998	1400	42	30,0	1800	55	30,6	-	-	-
	1999	1500	12	8,0	1800	60	33,0	-	-	-
	2000	1500	75	50,0	1800	-	-	-	-	-
Сребреница <i>Srebrenica</i>	1996	...	...	...	...	...	...	...	...	...
	1997	8000	200	25,0	2000	20	10,0	500	10	20,0
	1998	10000	200	20,0	4000	30	7,5	500	2	5,0
	1999	8000	480	60,0	4000	200	50,0	500	10	20,0
	2000	8000	200	25,0	4000	60	15,0	500	3	5,0
Србац <i>Srbac</i>	1996	17000	204	12,0	15000	165	11,0	1000	5	5,0
	1997	17000	289	17,0	15000	150	10,0	1000	4	4,0
	1998	17000	136	8,0	15000	150	10,0	1000	3	3,0
	1999	15000	75	5,0	13000	65	5,0	1000	4	4,0
	2000	15000	75	5,0	12000	60	5,0	1000	4	4,0
Србиње <i>Srbinje</i>	1996	40010	2000	50,0	63100	3155	50,0	180	4	20,0
	1997	40010	2001	50,0	63100	3157	50,0	180	3	15,0
	1998	40110	2085	52,0	63205	3350	53,0	190	3	15,8
	1999	40130	1204	30,0	64200	1284	20,0	185	4	20,0
	2000	45000	1350	30,0	63000	1260	20,0	200	2	10,0

**6.1. РОДНА СТАБЛА И ОСТВАРЕНИ ПРИНОСИ ВОЋА ПО ОПШТИНАМА, 1996. - 2000. (наставак)**  
**PRODUCTIVE TREES AND REALIZED YIELDS OF FRUIT BY MUNICIPALITY, 1996 - 2000 (continued)**

		Јабукe <i>Apples</i>			Крушке <i>Pears</i>			Дуње <i>Quinces</i>		
		број родних стабала <i>number of productive trees</i>	принос <i>yield</i>		број родних стабала <i>number of productive trees</i>	принос <i>yield</i>		број родних стабала <i>number of productive trees</i>	принос <i>Yield</i>	
			укупно, тона <i>total, tons</i>	по стаблу, кг <i>per tree, kg</i>		укупно, тона <i>total, tons</i>	по стаблу, кг <i>per tree, kg</i>		укупно, тона <i>total, tons</i>	по стаблу, кг <i>per tree, kg</i>
Српска Илиџа <i>Srpska Ilidža</i>	1996	...	...	...	...	...	...	...	...	...
	1997	...	...	...	...	...	...	...	...	...
	1998	...	...	...	...	...	...	...	...	...
	1999	2450	37	15,0	750	11	14,7	100	1	10,0
	2000	2500	125	50,0	760	30	40,0	100	3	30,0
Српска Костајница <i>Srpska Kostajnica</i>	1996	3000	90	30,0	1500	75	50,0	300	3	10,0
	1997	3000	96	32,0	150	3	20,0	300	3	10,0
	1998	3000	54	18,0	150	2	10,0	300	2	8,0
	1999	3000	30	10,0	150	1	6,7	400	-	-
	2000	3000	24	8,0	150	1	6,6	400	2	5,0
Српски Брод <i>Srpski Brod</i>	1996	500	10	20,0	600	8	13,0	-	-	-
	1997	500	10	21,0	600	8	13,0	-	-	-
	1998	600	12	20,0	750	9	12,0	-	-	-
	1999	600	12	20,0	750	9	12,0	-	-	-
	2000	600	12	20,0	750	11	15,0	-	-	-
Српски Дрвар <i>Srpski Drvar</i>	1996	...	...	...	...	...	...	...	...	...
	1997	...	...	...	...	...	...	...	...	...
	1998	...	...	...	...	...	...	...	...	...
	1999	-	-	-	-	-	-	-	-	-
	2000	-	-	-	-	-	-	-	-	-
Српски Купрес <i>Srpski Kupres</i>	1996	...	...	...	...	...	...	...	...	...
	1997	...	...	...	...	...	...	...	...	...
	1998	...	...	...	...	...	...	...	...	...
	1999	-	-	-	-	-	-	-	-	-
	2000	-	-	-	-	-	-	-	-	-
Српски Мостар <i>Srpski Mostar</i>	1996	...	...	...	...	...	...	...	...	...
	1997	...	...	...	...	...	...	...	...	...
	1998	...	...	...	...	...	...	...	...	...
	1999	...	...	...	...	...	...	...	...	...
	2000	...	...	...	...	...	...	...	...	...
Српски Сански Мост <i>Srpski Sanski Most</i>	1996	...	...	...	...	...	...	...	...	...
	1997	...	...	...	...	...	...	...	...	...
	1998	5720	171	30,0	2833	91	32,0	780	14	18,0
	1999	5720	86	15,0	2833	34	12,0	780	-	-
	2000	5720	57	10,0	2833	23	8,1	920	6	6,5
Српски Стари Град <i>Srpski Stari Grad</i>	1996	...	...	...	...	...	...	...	...	...
	1997	...	...	...	...	...	...	...	...	...
	1998	...	...	...	...	...	...	...	...	...
	1999	-	-	-	-	-	-	-	-	-
	2000	-	-	-	-	-	-	-	-	-
Српско Орашје <i>Srpsko Orašje</i>	1996	...	...	...	...	...	...	...	...	...
	1997	-	-	-	-	-	-	-	-	-
	1998	200	40	200,0	100	20	200,0	50	10	200,0
	1999	200	8	40,0	100	4	40,0	50	2	40,0
	2000	200	6	30,0	100	3	30,0	50	1	20,0
Српско Горажде <i>Srpsko Goražde</i>	1996	...	...	...	...	...	...	...	...	...
	1997	...	...	...	...	...	...	...	...	...
	1998	5700	80	14,0	4200	25	6,0	410	5	12,2
	1999	2850	56	19,6	2300	46	20,0	570	8	14,0
	2000	2500	75	30,0	2300	46	20,0	550	11	20,0
Српско Ново Сарајево <i>Srpsko Novo Sarajevo</i>	1996	...	...	...	...	...	...	...	...	...
	1997	3600	216	60,0	1210	118	98,0	75	5	65,0
	1998	3600	252	70,0	1250	75	60,0	75	2	25,0
	1999	3600	54	15,0	1250	62	49,6	75	2	26,7
	2000	3600	144	40,0	1250	44	35,0	75	3	45

**6.1. РОДНА СТАБЛА И ОСТВАРЕНИ ПРИНОСИ ВОЋА ПО ОПШТИНАМА, 1996. -2000. (наставак)**  
**PRODUCTIVE TREES AND REALIZED YIELDS OF FRUIT BY MUNICIPALITY, 1996 - 2000 (continued)**

		Јабукe <i>Apples</i>			Крушке <i>Pears</i>			Дуње <i>Quinces</i>		
		број родних стабала <i>number of productive trees</i>	принос <i>yield</i>		број родних стабала <i>number of productive trees</i>	принос <i>yield</i>		број родних стабала <i>number of productive trees</i>	принос <i>Yield</i>	
			укупно, тона <i>total, tons</i>	по стаблу, кг <i>per tree, kg</i>		укупно, тона <i>total, tons</i>	по стаблу, кг <i>per tree, kg</i>		укупно, тона <i>total, tons</i>	по стаблу, кг <i>per tree, kg</i>
Теслић <i>Teslić</i>	1996	36000	900	25,0	25000	315	9,0	-	-	-
	1997	36000	1080	30,0	25000	375	15,0	-	-	-
	1998	36000	1000	27,7	25000	390	15,6	-	-	-
	1999	36000	540	15,0	25000	250	10,0	-	-	-
	2000	36000	576	16,0	25000	250	10,0	-	-	-
Требиње <i>Trebinje</i>	1996	9340	214	22,9	5030	80	16,0	820	11	14,0
	1997	6850	103	15,0	4630	51	11,0	790	8	10,0
	1998	6850	110	16,1	4300	43	10,0	700	13	18,6
	1999	6850	76	11,1	3500	32	9,1	700	7	10,0
	2000	7150	77	10,7	3300	20	6,0	750	7	9,5
Трново <i>Trnovo</i>	1996	-	-	-	-	-	-	-	-	-
	1997	-	-	-	-	-	-	-	-	-
	1998	-	-	-	-	-	-	-	-	-
	1999	-	-	-	-	-	-	-	-	-
	2000	-	-	-	-	-	-	-	-	-
Угљевик <i>Ugljevik</i>	1996	18150	1361	75,0	18690	1215	65,0	910	36	40,0
	1997	18150	1270	70,0	18690	1121	60,0	910	31	35,0
	1998	18150	907	50,0	18690	841	45,0	910	27	30,0
	1999	18150	817	45,0	18690	748	40,0	910	32	35,2
	2000	18150	236	13,0	18690	224	12,0	910	9	10,0
Хан Пијесак <i>Han Pijesak</i>	1996	-	-	-	-	-	-	-	-	-
	1997	-	-	-	-	-	-	-	-	-
	1998	110	-	-	-	-	-	-	-	-
	1999	110	-	-	-	-	-	-	-	-
	2000	120	-	-	-	-	-	-	-	-
Чајниче <i>Čajniče</i>	1996	13180	490	37,2	8190	120	14,6	-	-	-
	1997	10600	96	9,1	5500	38	7,0	-	-	-
	1998	12000	440	36,7	13000	390	22,3	-	-	-
	1999	13000	130	10,0	10000	70	7,0	-	-	-
	2000	12800	120	9,4	10000	70	7,0	-	-	-
Челинац <i>Čelinac</i>	1996	4600	97	21,0	3700	59	16,0	150	2	12,0
	1997	4600	57	12,5	5700	41	7,2	150	1	4,0
	1998	8650	190	22,0	6930	118	17,0	270	2	7,0
	1999	10900	130	11,9	8800	88	10,0	300	1	3,3
	2000	11000	99	9,0	9000	54	6,0	300	1	4,0
Шамац <i>Šamac</i>	1996	7700	140	18,2	2800	42	15,0	800	16	20,0
	1997	6700	134	20,0	4900	49	10,0	1600	13	8,0
	1998	6800	122	18,0	5000	45	9,0	1200	10	8,0
	1999	6850	110	16,0	4900	59	12,0	1200	10	8,0
	2000	6850	82	12,0	4900	49	10,0	1200	6	5,0
Шековићи <i>Šekovići</i>	1996	1640	17	10,0	1200	10	8,0	60	0	5,0
	1997	1640	17	10,3	1200	10	8,3	60	0	6,0
	1998	1500	9	6,0	900	4	4,4	-	-	-
	1999	1300	8	6,2	1000	4	4,0	-	-	-
	2000	1200	7	6,0	800	2	3,0	-	-	-
Шипово <i>Šipovo</i>	1996	5800	116	20,0	4200	63	15,0	-	-	-
	1997	5940	-	-	4800	-	-	-	-	-
	1998	5940	119	20,0	4800	72	15,0	-	-	-
	1999	5960	118	19,8	4810	92	19,1	-	-	-
	2000	5965	89	14,9	4812	53	11,0	-	-	-

**6.2. РОДНА СТАБЛА И ОСТВАРЕНИ ПРИНОСИ ВОЋА ПО ОПШТИНАМА, 1996. -2000.**  
**PRODUCTIVE TREES AND REALIZED YIELDS OF FRUIT BY MUNICIPALITY, 1996 -2000**

		Шљиве <i>Plums</i>			Брескве <i>Peaches</i>			Ораси <i>Walnuts</i>		
		број родних стабала <i>number of productive trees</i>	принос <i>yield</i>		број родних стабала <i>number of productive trees</i>	принос <i>yield</i>		број родних стабала <i>number of productive trees</i>	принос <i>yield</i>	
			укупно, тона <i>total, tons</i>	по стаблу, кг <i>per trees, kg</i>		укупно , тона <i>total, tons</i>	по стаблу, кг <i>per trees, kg</i>		укупно, тона <i>total, tons</i>	по стаблу, кг <i>per trees, kg</i>
Бања Лука <i>Banja Luka</i>	1996	610500	9150	15,0	4150	29	7,0	11700	117	10,0
	1997	620518	2480	4,0	4643	17	3,7	11903	95	8,0
	1998	621318	15203	24,5	4693	52	11,1	12053	169	14,0
	1999	622418	3731	6,0	4823	22	4,6	12103	218	18,0
	2000	622800	15558	25,0	4843	40	8,3	12501	363	29,1
Бијељина <i>Bijeljina</i>	1996	248315	4966	20,0	4665	116	25,0	8985	134	15,0
	1997	248315	4966	20,0	4665	116	25,0	8985	90	10,0
	1998	248315	3724	15,0	4665	46	10,0	8985	26	3,0
	1999	248315	2483	10,0	4665	70	15,0	8985	72	8,0
	2000	248315	1738	7,0	4665	46	9,9	8985	71	7,9
Билећа <i>Bileća</i>	1996	3230	19	5,9	420	1	2,0	10200	10	1,0
	1997	9600	19	2,0	420	1	3,5	10200	12	1,2
	1998	9600	19	2,0	420	1	2,4	10200	10	1,0
	1999	9600	19	2,0	420	1	2,0	10200	12	1,0
	2000	9600	19	2,0	420	1	3,0	10200	20	2,0
Берковићи <i>Berkovići</i>	1996	...	...	...	...	...	...	...	...	...
	1997	...	...	...	...	...	...	...	...	...
	1998	8326	40	4,8	-	-	-	-	-	-
	1999	1000	40	40,0	-	-	-	-	-	-
	2000	1000	60	60,0	-	-	-	-	-	-
Братунац <i>Bratunac</i>	1996	127560	1915	15,0	-	-	-	7225	72	10,0
	1997	127650	457	3,6	-	-	-	7225	58	8,0
	1998	127600	447	3,5	-	-	-	7220	50	7,0
	1999	125000	500	4,0	-	-	-	7100	57	8,0
	2000	125000	1000	8,0	-	-	-	7080	85	12,0
Брчко <i>Brčko</i>	1996	178683	893	5,0	600	6	10,0	3500	52	15,0
	1997	178683	893	5,0	600	6	10,0	3500	52	14,9
	1998	178683	893	5,0	600	6	10,0	3500	52	15,0
	1999	178683	447	2,5	600	6	10,0	3500	53	15,0
	2000	178683	1250	7,0	600	4	7,0	3500	18	5,0
Вишеград <i>Višegrad</i>	1996	35500	710	20,0	-	-	-	2440	73	30,0
	1997	36000	540	15,0	-	-	-	2440	73	30,0
	1998	32000	320	10,0	-	-	-	2500	38	15,2
	1999	38000	190	5,0	-	-	-	2500	37	14,8
	2000	38000	190	5,0	-	-	-	2500	37	15,0
Власеница <i>Vlasenica</i>	1996	25573	767	30,0	129	0	3,0	3400	27	8,0
	1997	33873	521	15,4	129	0	1,0	3400	20	6,0
	1998	34200	282	8,2	119	0	1,0	3320	7	2,0
	1999	31500	280	8,0	110	0	1,0	3350	7	2,0
	2000	27500	212	7,7	110	0	1,0	3350	7	2,0
Вукосавље <i>Vukosavlje</i>	1996	...	...	...	...	...	...	...	...	...
	1997	...	...	...	...	...	...	...	...	...
	1998	...	...	...	...	...	...	...	...	...
	1999	12358	185	15,0	-	-	-	751	15	20,0
	2000	12150	243	20,0	-	-	-	750	15	20,0
Гацко <i>Гацко</i>	1996	1520	28	19,0	-	-	-	-	-	-
	1997	134	3	25,0	-	-	-	-	-	-
	1998	130	3	23,1	-	-	-	-	-	-
	1999	130	3	20,0	-	-	-	-	-	-
	2000	350	7	20,0	-	-	-	-	-	-

6.2. РОДНА СТАБЛА И ОСТВАРЕНИ ПРИНОСИ ВОЋА ПО ОПШИНАМА, 1996. - 2000. (наставак)

PRODUCTIVE TREES AND REALIZED YIELDS OF FRUIT BY MUNICIPALITY, 1996 - 2000 (continued)

		Шљиве <i>Plums</i>			Брескве <i>Peaches</i>			Ораси <i>Walnuts</i>		
		број родних стабала <i>number of productive trees</i>	принос <i>yield</i>		број родних стабала <i>number of productive trees</i>	принос <i>yield</i>		број родних стабала <i>number of productive trees</i>	принос <i>yield</i>	
			укупно, тона <i>total, tons</i>	по стаблу, кг <i>per trees, kg</i>		укупно, тона <i>total, tons</i>	по стаблу, кг <i>per trees, kg</i>		укупно, тона <i>total, tons</i>	по стаблу, кг <i>per trees, kg</i>
Градишка <i>Gradiška</i>	1996	183550	2753	15,0	2570	5	1,9	7860	16	2,0
	1997	183580	2202	12,0	2570	13	5,1	7860	-	-
	1998	183580	3937	21,4	2570	18	7,0	7860	39	5,0
	1999	183580	917	5,0	2570	13	5,1	7860	55	7,0
	2000	183580	1547	8,4	2570	13	5,1	7860	15	1,9
Дервента <i>Derventa</i>	1996	70000	1400	20,0	5000	50	10,0	11000	220	20,0
	1997	90000	2700	30,0	5000	75	15,0	12000	240	20,0
	1998	89000	2670	30,0	4900	74	15,0	11500	230	20,0
	1999	85000	-	-	4000	40	10,0	10000	150	15,0
	2000	83000	1245	15,0	3900	39	10,0	10000	150	15,0
Добој <i>Doboj</i>	1996	304564	16510	54,2	2300	69	30,0	5500	115	21,0
	1997	383136	1896	5,0	3900	-	-	7134	-	-
	1998	382522	2280	6,0	3900	-	-	7134	-	-
	1999	382522	1890	4,9	3900	-	-	7134	14	2,0
	2000	382522	1893	5,0	3900	19	5,0	7134	36	5,0
Зворник <i>Zvornik</i>	1996	125500	3137	25,0	775	12	15,0	4700	155	33,0
	1997	90150	1983	22,0	650	8	12,0	5120	159	31,0
	1998	101800	2138	21,0	780	10	13,0	810	23	29,0
	1999	101800	2138	21,0	780	12	15,0	810	21	26,0
	2000	101800	1628	16,0	780	10	13,0	810	17	21,0
Језеро <i>Jezero</i>	1996	...	...	...	...	...	...	...	...	...
	1997	...	...	...	...	...	...	...	...	...
	1998	8040	161	20,0	-	-	-	400	10	25,0
	1999	8000	80	10,0	-	-	-	400	4	10,0
	2000	8000	40	5,0	-	-	-	400	2	5,0
Калиновик <i>Kalinovik</i>	1996	1000	3	3,0	-	-	-	180	2	10,0
	1997	1000	-	-	-	-	-	-	-	-
	1998	1000	-	-	-	-	-	180	-	-
	1999	1400	-	-	-	-	-	160	-	-
	2000	1400	-	-	-	-	-	160	-	-
Кнежево <i>Kneževo</i>	1996	120000	6000	50,0	-	-	-	-	-	-
	1997	35000	1050	30,0	-	-	-	500	40	80,0
	1998	40000	1600	40,0	-	-	-	1200	108	90,0
	1999	45000	1575	35,0	-	-	-	1000	70	70,0
	2000	45000	625	13,9	-	-	-	1200	96	80,0
Козарска Дубица <i>Kozarska Dubica</i>	1996	159000	1109	7,0	450	2	4,4	6600	66	10,0
	1997	159000	745	4,7	450	2	4,4	6600	66	10,0
	1998	154000	1043	6,8	450	2	4,4	6600	66	10,0
	1999	154000	745	4,8	450	2	4,4	6600	66	10,0
	2000	154000	1490	9,7	450	2	4,4	6570	52	7,9
Котор Варош <i>Kotor Varoš</i>	1996	180000	2700	15,0	120	1	8,3	5100	153	30,0
	1997	180000	405	2,3	120	-	-	5100	51	10,0
	1998	180000	607	3,4	120	1	5,0	5100	25	5,0
	1999	180000	-	-	120	-	-	5100	76	14,9
	2000	180000	1800	10,0	120	1	8,3	5100	102	20,0
Крупа на Уни <i>Krupa na Uni</i>	1996	...	...	...	...	...	...	...	...	...
	1997	...	...	...	...	...	...	...	...	...
	1998	...	...	...	...	...	...	...	...	...
	1999	-	-	-	-	-	-	-	-	-
	2000	-	-	-	-	-	-	-	-	-
Лакташи <i>Laktaši</i>	1996	209400	628	3,0	23600	133	5,6	8000	32	4,0
	1997	210400	252	1,2	23650	40	1,7	8110	16	2,0
	1998	210400	649	3,1	23150	112	4,8	8110	24	3,0
	1999	210300	1051	5,0	23150	225	9,7	8110	243	30,0
	2000	210000	1680	8,0	19178	247	12,9	8045	241	30,0



**6.2. РОДНА СТАБЛА И ОСТВАРЕНИ ПРИНОСИ ВОЋА ПО ОПШТИНАМА, 1996. - 2000. (наставак)**  
**PRODUCTIVE TREES AND REALIZED YIELDS OF FRUIT BY MUNICIPALITY, 1996 - 2000 (continued)**

		Шљиве <i>Plums</i>			Брескве <i>Peaches</i>			Ораси <i>Walnuts</i>		
		број родних стабала <i>number of productive trees</i>	принос <i>yield</i>		број родних стабала <i>number of productive trees</i>	принос <i>yield</i>		број родних стабала <i>number of productive trees</i>	принос <i>yield</i>	
			укупно, тона <i>total, tons</i>	по стаблу, кг <i>per trees, kg</i>		укупно, тона <i>total, tons</i>	по стаблу, кг <i>per trees, kg</i>		укупно, тона <i>total, tons</i>	по стаблу, кг <i>per trees, kg</i>
Лопаре <i>Lopare</i>	1996	291010	2685	9,2	1540	5	3,5	3010	36	12,0
	1997	290810	1074	3,7	1550	5	3,2	3010	33	11,0
	1998	285600	1687	5,9	1410	4	2,8	3050	24	7,9
	1999	282300	1301	4,6	1410	4	2,8	3050	24	7,9
	2000	281800	1310	4,7	1410	4	2,8	3050	18	5,9
Љубиње <i>Ljubinje</i>	1996	3100	46	15,0	-	-	-	810	10	12,0
	1997	3100	25	8,0	-	-	-	800	2	3,0
	1998	3000	15	5,0	-	-	-	800	4	5,0
	1999	3000	9	3,0	-	-	-	800	12	15,0
	2000	3000	15	5,0	-	-	-	800	8	10,0
Милићи <i>Milići</i>	1996	6000	300	50,0	70	1	20,0	1300	65	50,0
	1997	7000	280	40,0	-	-	-	1400	70	50,0
	1998	7000	280	40,0	-	-	-	1400	70	50,0
	1999	7000	280	40,0	-	-	-	1400	70	50,0
	2000	7000	140	20,0	-	-	-	1400	28	20,0
Модрича <i>Modriča</i>	1996	130200	898	6,9	550	2	3,0	3000	17	5,7
	1997	130200	1210	9,3	550	2	3,6	3000	15	5,0
	1998	130200	664	5,1	550	2	3,6	3000	9	3,1
	1999	130200	534	4,1	550	2	3,6	3000	13	4,3
	2000	130200	521	4,0	550	2	3,5	3000	10	3,3
Мркоњић Град <i>Mrkonjić Grad</i>	1996	...	...	...	...	...	...	...	...	...
	1997	175650	2635	15,0	-	-	-	1036	4	3,9
	1998	175650	3513	20,0	-	-	-	1036	10	9,7
	1999	175650	2635	15,0	-	-	-	1036	10	9,7
	2000	176000	1408	8,0	-	-	-	1300	13	10,0
Невесинје <i>Nevesinje</i>	1996	19000	171	9,0	-	-	-	1000	27	27,0
	1997	19500	400	20,5	-	-	-	1000	20	20,0
	1998	20000	200	10,0	-	-	-	900	18	20,0
	1999	20000	10	0,5	-	-	-	840	8	9,5
	2000	20000	230	11,5	-	-	-	840	7	8,0
Нови Град <i>Novi Grad</i>	1996	96700	2901	30,0	37	0	5,0	1150	34	30,0
	1997	96700	-	-	37	0	5,0	1150	-	-
	1998	96700	2654	27,4	37	1	25,0	1150	-	-
	1999	96200	-	-	41	0	8,0	1150	37	32,2
	2000	98000	2940	30,0	41	0	10,0	1450	29	20,0
Осмаци <i>Ostaci</i>	1996	...	...	...	...	...	...	...	...	...
	1997	-	-	-	-	-	-	-	-	-
	1998	...	...	...	...	...	...	...	...	...
	1999	15000	150	10,0	200	7	35,0	1400	28	20,0
	2000	15000	150	10,0	200	6	30,0	1400	28	20,0
Пале <i>Pale</i>	1996	20460	307	15,0	-	-	-	72	1	20,0
	1997	18980	186	9,8	-	-	-	56	1	17,8
	1998	19105	165	8,6	-	-	-	63	1	15,9
	1999	19105	-	-	-	-	-	63	1	15,9
	2000	19200	192	10,0	-	-	-	65	1	20,0
Пелагићево <i>Pelagićevo</i>	1996	60000	600	10,0	300	1	5,0	800	4	5,0
	1997	60000	600	10,0	300	1	5,0	800	4	5,0
	1998	55000	550	10,0	200	1	5,0	500	3	5,0
	1999	60000	600	10,0	200	1	5,0	500	3	6,0
	2000	60000	300	5,0	200	1	3,0	500	2	3,0
Петрово <i>Petrovo</i>	1996	10200	600	58,8	400	10	25,0	800	36	45,0
	1997	8000	40	5,0	400	1	3,0	800	2	3,0
	1998	8000	480	60,0	400	12	30,0	800	20	25,0
	1999	8500	43	5,0	400	1	3,0	700	9	13,0
	2000	8500	51	6,0	400	2	5,0	700	4	6,0

**6.2. РОДНА СТАБЛА И ОСТВАРЕНИ ПРИНОСИ ВОЋА ПО ОПШИНАМА, 1996. - 2000. (наставак)**  
**PRODUCTIVE TREES AND REALIZED YIELDS OF FRUIT BY MUNICIPALITY, 1996 - 2000 (continued)**

		Шљиве <i>Plums</i>			Брескве <i>Peaches</i>			Ораси <i>Walnuts</i>		
		број родних стабала <i>number of productive trees</i>	принос <i>yield</i>		број родних стабала <i>number of productive trees</i>	принос <i>yield</i>		број родних стабала <i>number of productive trees</i>	принос <i>yield</i>	
			укупно, тона <i>total, tons</i>	по стаблу, кг <i>per trees, kg</i>		укупно, тона <i>total, tons</i>	по стаблу, кг <i>per trees, kg</i>		укупно, тона <i>total, tons</i>	по стаблу, кг <i>per trees, kg</i>
Приједор <i>Prijedor</i>	1996	303000	3030	10,0	865	4	4,6	1900	4	2,1
	1997	185000	1850	10,0	800	-	-	4000	80	20,0
	1998	185000	2775	15,0	800	-	-	4000	80	20,0
	1999	180000	185	1,0	800	-	-	3800	80	21,1
	2000	180000	1850	10,3	800	4	5,0	3800	80	21,1
Прњавор <i>Prnjavor</i>	1996	318700	9880	31,0	1320	20	15,0	2255	25	11,0
	1997	318700	7968	25,0	1320	20	15,0	2255	20	8,9
	1998	318700	9561	30,0	1320	16	12,1	2255	18	8,0
	1999	318700	3187	10,0	1320	13	9,8	2255	34	15,1
	2000	318700	12748	40,0	1320	13	10,0	2255	27	12,0
Петровац <i>Petrovac</i>	1996	...	...	...	...	...	...	...	...	...
	1997	...	...	...	...	...	...	...	...	...
	1998	...	...	...	...	...	...	...	...	...
	1999	4500	13	2,9	-	-	-	35	0	5,0
	2000	4500	-	-	-	-	-	35	-	-
Рибник <i>Ribnik</i>	1996	...	...	...	...	...	...	...	...	...
	1997	...	...	...	...	...	...	...	...	...
	1998	200000	1600	8,0	-	-	-	400	2	5,0
	1999	201000	1010	5,0	-	-	-	400	6	15,0
	2000	205000	1025	5,0	-	-	-	400	8	20,0
Рогатица <i>Rogatica</i>	1996	65000	2600	40,0	-	-	-	700	7	10,0
	1997	65000	1950	30,0	-	-	-	700	4	6,0
	1998	65000	195	3,0	-	-	-	700	1	1,4
	1999	66000	66	1,0	-	-	-	700	1	1,4
	2000	65000	260	4,0	-	-	-	700	2	3,0
Рудо <i>Rudo</i>	1996	99820	6987	70,0	-	-	-	1850	55	30,0
	1997	99820	4991	50,0	-	-	-	1850	74	40,0
	1998	99845	2994	30,0	-	-	-	1850	37	20,0
	1999	99845	299	3,0	-	-	-	1850	20	10,8
	2000	79860	319	4,0	-	-	-	1845	18	9,8
Скелани <i>Skelani</i>	1996	...	...	...	...	...	...	...	...	...
	1997	40000	600	15,0	500	10	20,0	1500	22	15,0
	1998	15800	79	5,0	750	19	25,0	1800	7	4,0
	1999	30000	300	10,0	750	23	30,0	1800	18	10,0
	2000	30000	150	5,0	750	4	5,0	1800	18	10,0
Соколац <i>Sokolac</i>	1996	1300	39	30,0	-	-	-	21	0	10,0
	1997	1300	-	-	-	-	-	21	0	10,0
	1998	1500	-	-	-	-	-	25	-	-
	1999	1500	-	-	-	-	-	25	-	-
	2000	1500	-	-	-	-	-	25	-	-
Сребреница <i>Srebrenica</i>	1996	...	...	...	...	...	...	...	...	...
	1997	30000	600	20,0	-	-	-	5000	80	16,0
	1998	40000	330	8,3	-	-	-	5000	75	15,0
	1999	30000	900	30,0	-	-	-	5000	300	60,0
	2000	30000	330	11,0	-	-	-	5000	75	15,0
Србац <i>Srbac</i>	1996	66000	990	15,0	800	4	5,0	2000	8	4,0
	1997	66000	660	10,0	800	4	5,0	2000	8	4,0
	1998	66000	1320	20,0	800	2	2,5	2000	8	4,0
	1999	85000	170	2,0	500	1	2,0	4000	12	3,0
	2000	80000	160	2,0	500	1	2,0	4000	12	3,0
Србиње <i>Srbije</i>	1996	156000	7800	50,0	90	1	10,0	13210	660	50,0
	1997	156000	2343	15,0	90	0	6,0	13210	330	25,0
	1998	155100	1086	7,0	92	1	10,9	13305	239	18,0
	1999	155050	620	4,0	95	0	3,0	15350	767	50,0
	2000	160400	800	5,0	80	0	2,0	15000	900	60,0

**6.2. РОДНА СТАБЛА И ОСТВАРЕНИ ПРИНОСИ ВОЋА ПО ОПШТИНАМА, 1996. -2000. (наставак)**  
**PRODUCTIVE TREES AND REALIZED YIELDS OF FRUIT BY MUNICIPALITY, 1996 - 2000 (continued)**

		Шљиве <i>Plums</i>			Брескве <i>Peaches</i>			Ораси <i>Walnuts</i>		
		број родних стабала <i>number of productive trees</i>	принос <i>yield</i>		број родних стабала <i>number of productive trees</i>	принос <i>yield</i>		број родних стабала <i>number of productive trees</i>	принос <i>yield</i>	
			укупно, тона <i>total, tons</i>	по стаблу, кг <i>per trees, kg</i>		укупно, тона <i>total, tons</i>	по стаблу, кг <i>per trees, kg</i>		укупно, тона <i>total, tons</i>	по стаблу, кг <i>per trees, kg</i>
Српска Илиџа <i>Srpska Ilidža</i>	1996	...	...	...	...	...	...	...	...	...
	1997	...	...	...	...	...	...	...	...	...
	1998	...	...	...	...	...	...	...	...	...
	1999	6050	60	9,9	-	-	-	300	5	16,7
	2000	6100	61	10,0	-	-	-	300	12	40,0
Српска Костајница <i>Srpska Kostajnica</i>	1996	36000	1800	50,0	500	5	10,0	1000	10	10,0
	1997	36000	360	10,0	500	4	8,0	1000	1	1,0
	1998	36000	216	6,0	500	1	2,0	1000	1	1,0
	1999	36000	18	0,5	500	1	2,0	1000	1	1,0
	2000	36000	180	5,0	500	1	2,0	1000	8	8,0
Српски Брод <i>Srpski Brod</i>	1996	40000	200	5,0	-	-	-	300	1	3,3
	1997	40000	160	4,0	-	-	-	300	2	5,0
	1998	90000	1350	15,0	-	-	-	500	3	5,0
	1999	90000	900	10,0	-	-	-	500	3	6,0
	2000	90000	450	5,0	-	-	-	500	5	10,0
Српски Дрвар <i>Srpski Drvar</i>	1996	...	...	...	...	...	...	...	...	...
	1997	...	...	...	...	...	...	...	...	...
	1998	...	...	...	...	...	...	...	...	...
	1999	-	-	-	-	-	-	-	-	-
	2000	-	-	-	-	-	-	-	-	-
Српски Купрес <i>Srpski Kupres</i>	1996	...	...	...	...	...	...	...	...	...
	1997	...	...	...	...	...	...	...	...	...
	1998	...	...	...	...	...	...	...	...	...
	1999	-	-	-	-	-	-	-	-	-
	2000	-	-	-	-	-	-	-	-	-
Српски Мостар <i>Srpski Mostar</i>	1996	...	...	...	...	...	...	...	...	...
	1997	...	...	...	...	...	...	...	...	...
	1998	...	...	...	...	...	...	...	...	...
	1999	...	...	...	...	...	...	...	...	...
	2000	...	...	...	...	...	...	...	...	...
Српски Сански Мост <i>Srpski Sanski Most</i>	1996	...	...	...	...	...	...	...	...	...
	1997	...	...	...	...	...	...	...	...	...
	1998	14300	429	30,0	860	17	20,0	1710	20	12,0
	1999	14300	-	-	860	-	-	1710	17	9,9
	2000	15350	276	18,0	920	5	5,4	1850	23	12,4
Српски Стари Град <i>Srpski Stari Grad</i>	1996	...	...	...	...	...	...	...	...	...
	1997	...	...	...	...	...	...	...	...	...
	1998	...	...	...	...	...	...	...	...	...
	1999	-	-	-	-	-	-	-	-	-
	2000	-	-	-	-	-	-	-	-	-
Српско Орашје <i>Srpsko Orašje</i>	1996	...	...	...	...	...	...	...	...	...
	1997	-	-	-	-	-	-	-	-	-
	1998	500	75	150,0	100	5	50,0	200	20	100,0
	1999	500	30	60,0	100	2	20,0	200	8	40,0
	2000	500	20	40,0	100	2	15,0	200	6	30,0
Српско Горажде <i>Srpsko Goražde</i>	1996	...	...	...	...	...	...	...	...	...
	1997	...	...	...	...	...	...	...	...	...
	1998	10250	60	5,9	-	-	-	960	21	21,9
	1999	4500	20	4,4	-	-	-	780	38	49,5
	2000	4000	20	5,0	-	-	-	700	49	70,0
Српско Ново Сарајево <i>Srpsko Novo Sarajevo</i>	1996	...	...	...	...	...	...	...	...	...
	1997	8380	125	15,0	157	3	20,0	75	2	30,0
	1998	8980	81	9,0	-	-	-	157	6	38,2
	1999	8980	45	5,0	-	-	-	157	7	44,6
	2000	8980	36	4,0	-	-	-	157	6	40,0

**6.2. РОДНА СТАБЛА И ОСТВАРЕНИ ПРИНОСИ ВОЋА ПО ОПШТИНАМА, 1996. - 2000. (наставак)**  
**PRODUCTIVE TREES AND REALIZED YIELDS OF FRUIT BY MUNICIPALITY, 1996 - 2000 (continued)**

		Шљиве <i>Plums</i>			Брескве <i>Peaches</i>			Ораси <i>Walnuts</i>		
		број родних стабала <i>number of productive trees</i>	принос <i>yield</i>		број родних стабала <i>number of productive trees</i>	принос <i>yield</i>		број родних стабала <i>number of productive trees</i>	принос <i>yield</i>	
			укупно, тона <i>total, tons</i>	по стаблу, кг <i>per trees, kg</i>		укупно , тона <i>total, tons</i>	по стаблу, кг <i>per trees, kg</i>		укупно, тона <i>total, tons</i>	по стаблу, кг <i>per trees, kg</i>
Теслић <i>Teslić</i>	1996	300000	9000	30,0	280	3	10,0	10000	100	10,0
	1997	300000	6000	20,0	280	3	10,0	10000	70	7,0
	1998	300000	6450	21,5	300	3	10,0	10000	90	9,0
	1999	300000	1800	6,0	300	1	3,3	10000	100	10,0
	2000	300000	1500	5,0	300	1	3,0	10000	80	8,0
Требиње <i>Trebinje</i>	1996	34510	260	7,5	2100	42	20,0	5100	102	20,0
	1997	25630	96	3,7	2230	11	5,0	4500	36	8,0
	1998	14800	296	20,0	2230	33	14,8	4400	44	10,0
	1999	14800	222	15,0	2230	40	17,9	4400	53	12,0
	2000	14600	210	14,3	2450	36	14,7	4600	54	11,7
Трново <i>Trnovo</i>	1996	-	-	-	-	-	-	-	-	-
	1997	-	-	-	-	-	-	-	-	-
	1998	-	-	-	-	-	-	-	-	-
	1999	-	-	-	-	-	-	-	-	-
	2000	-	-	-	-	-	-	-	-	-
Угљевик <i>Ugljevik</i>	1996	413200	12380	30,0	980	14	15,0	5450	109	20,0
	1997	413200	10315	25,0	980	20	20,0	5450	82	15,0
	1998	413200	12378	30,0	980	24	24,0	5450	109	20,0
	1999	413200	8252	20,0	980	24	24,0	5450	82	15,0
	2000	412600	2476	6,0	980	7	7,0	5450	27	5,0
Хан Пијесак <i>Han Pijesak</i>	1996	2000	60	30,0	-	-	-	20	1	40,0
	1997	2500	-	-	-	-	-	20	-	-
	1998	2500	5	2,0	-	-	-	20	-	-
	1999	2500	-	-	-	-	-	30	-	-
	2000	2500	-	-	-	-	-	30	-	-
Чајниче <i>Čajniče</i>	1996	64250	2462	38,3	-	-	-	3640	40	10,9
	1997	25500	120	4,7	-	-	-	4000	15	3,8
	1998	47000	330	7,0	-	-	-	5000	250	50,0
	1999	107000	400	3,7	-	-	-	5000	25	5,0
	2000	105000	400	3,8	-	-	-	5000	25	5,0
Челинац <i>Čelinac</i>	1996	60000	840	14,0	100	0	5,0	1350	12	9,0
	1997	60000	540	9,0	100	0	3,0	-	-	-
	1998	96000	1152	12,0	240	1	6,0	3700	15	4,0
	1999	148000	-	-	276	-	-	4400	26	5,9
	2000	148500	1039	7,0	276	1	3,0	4400	15	3,5
Шамац <i>Šamac</i>	1996	37000	74	2,0	800	8	10,0	1500	45	30,0
	1997	25000	450	18,0	1700	12	7,0	2500	37	15,0
	1998	25000	425	17,0	1800	18	10,0	2700	38	14,0
	1999	24000	288	12,0	1800	27	15,0	2600	42	16,0
	2000	24000	240	10,0	1800	9	5,0	2500	30	12,0
Шековићи <i>Šekovići</i>	1996	28000	840	30,0	-	-	-	1100	5	4,5
	1997	28000	56	2,0	-	-	-	1100	6	5,0
	1998	10000	20	2,0	-	-	-	600	2	3,3
	1999	10000	20	2,0	-	-	-	600	2	3,0
	2000	5000	15	3,0	-	-	-	500	3	5,0
Шипово <i>Šipovo</i>	1996	71600	1074	15,0	-	-	-	970	5	5,0
	1997	60000	-	-	-	-	-	1300	-	-
	1998	65000	975	15,0	-	-	-	1300	6	5,0
	1999	65000	675	10,0	-	-	-	1320	7	5,3
	2000	66000	660	10,0	-	-	-	1320	17	12,8

**6.3. РОДНА СТАБЛА И ОСТВАРЕНИ ПРИНОСИ ВОЋА ПО ОПШТИНАМА, 1996. - 2000.**  
**PRODUCTIVE TREES AND REALIZED YIELDS OF FRUIT BY MUNICIPALITY, 1996 - 2000**

		Трешње <i>Cherries</i>			Вишње <i>Sour cherries</i>			Кајсије <i>Apricots</i>		
		број родних стабала <i>number of productive trees</i>	принос <i>yield</i>		број родних стабала <i>number of productive trees</i>	принос <i>yield</i>		број родних стабала <i>number of productive trees</i>	принос <i>yield</i>	
			укупно, тона <i>total, tons</i>	по стаблу, кг <i>per trees, kg</i>		укупно, тона <i>total, tons</i>	по стаблу, кг <i>per trees, kg</i>		укупно, тона <i>total, tons</i>	по стаблу, кг <i>per trees, kg</i>
Бања Лука <i>Banja Luka</i>	1996	28350	319	11,0	3000	24	8,0	960	9	9,0
	1997	29300	146	5,0	3100	9	3,0	1070	5	5,0
	1998	24600	355	14,4	3200	26	8,1	1120	15	13,4
	1999	29721	238	8,0	3350	20	6,0	1160	13	12,0
	2000	29810	358	12,0	3400	31	9,1	1240	17	13,7
Бијељина <i>Bijeljina</i>	1996	10366	259	25,0	14765	162	11,0	1755	90	51,0
	1997	10366	207	20,0	14765	98	6,6	1755	35	20,0
	1998	10366	186	18,0	9865	118	12,0	1755	3	1,7
	1999	10366	228	22,0	9865	79	8,0	1755	44	25,0
	2000	10366	207	20,0	9865	79	8,0	1755	31	18,0
Билећа <i>Bileća</i>	1996	5060	51	10,0	3340	20	6,0	920	4	5,0
	1997	5060	50	10,0	3340	17	5,1	920	5	5,0
	1998	5060	51	10,0	3340	17	5,0	920	5	5,0
	1999	5060	51	10,0	3540	23	6,5	920	5	5,0
	2000	5100	40	7,8	3540	21	5,9	920	4	4,3
Берковићи <i>Berkovići</i>	1996	...	...	...	...	...	...	...	...	...
	1997	...	...	...	...	...	...	...	...	...
	1998	2000	40	20,0	16000	-	-	-	-	-
	1999	1000	50	50,0	-	-	-	-	-	-
	2000	1000	20	20,0	-	-	-	-	-	-
Братунац <i>Bratunac</i>	1996	7570	76	10,0	1024	4	4,0	372	3	8,0
	1997	7570	75	10,0	1024	4	4,0	372	3	8,0
	1998	7500	97	13,0	1020	6	6,0	362	4	10,0
	1999	7300	73	10,0	1100	4	4,0	350	2	7,0
	2000	7300	80	11,0	1100	7	6,0	350	4	11,0
Брчко <i>Brčko</i>	1996	3000	30	10,0	4000	60	15,0	600	9	15,0
	1997	3000	45	15,0	4000	40	10,0	600	18	30,0
	1998	3000	51	17,0	4000	48	12,0	600	21	35,0
	1999	3000	51	17,0	4000	48	12,0	600	21	35,0
	2000	3000	48	16,0	4000	48	12,0	600	18	30,0
Вишеград <i>Višegrad</i>	1996	870	35	40,0	240	5	20,0	110	2	15,0
	1997	870	4	5,0	240	2	10,0	110	0	5,0
	1998	840	17	20,0	200	1	5,0	105	2	15,0
	1999	900	5	5,0	250	1	3,0	120	1	5,0
	2000	900	18	20,0	250	4	15,0	120	1	10,0
Власеница <i>Vlasenica</i>	1996	1485	74	50,0	100	1	10,0	106	1	5,0
	1997	1485	74	50,0	100	1	10,0	106	1	9,4
	1998	1400	70	50,0	100	1	10,0	102	1	5,0
	1999	1400	70	50,0	113	1	10,0	100	1	5,0
	2000	1400	70	50,0	113	1	8,9	100	1	5,0
Вукосавље <i>Vukosavlje</i>	1996	...	...	...	...	...	...	...	...	...
	1997	...	...	...	...	...	...	...	...	...
	1998	...	...	...	...	...	...	...	...	...
	1999	852	34	40,0	124	4	30,0	-	-	-
	2000	825	34	41,2	109	3	30,0	-	-	-
Гацко <i>Гаци</i>	1996	134	4	30,0	29	1	29,0	-	-	-
	1997	134	4	29,8	29	1	34,5	-	-	-
	1998	13	0	20,0	-	-	-	-	-	-
	1999	5	0	15,0	-	-	-	-	-	-
	2000	5	0	34,0	-	-	-	-	-	-

**6.3. РОДНА СТАБЛА И ОСТВАРЕНИ ПРИНОСИ ВОЋА ПО ОПШТИНАМА, 1996. - 2000. (наставак)**  
**PRODUCTIVE TREES AND REALIZED YIELDS OF FRUIT BY MUNICIPALITY, 1996 - 2000 (continued)**

		Трешње <i>Cherries</i>			Вишње <i>Sour cherries</i>			Кајсије <i>Apricots</i>		
		број родних стабала <i>number of productive trees</i>	принос <i>yield</i>		број родних стабала <i>number of productive trees</i>	принос <i>yield</i>		број родних стабала <i>number of productive trees</i>	принос <i>yield</i>	
			укупно, тона <i>total, tons</i>	по стаблу, кг <i>per trees, kg</i>		укупно, тона <i>total, tons</i>	по стаблу, кг <i>per trees, kg</i>		укупно, тона <i>total, tons</i>	по стаблу, кг <i>per trees, kg</i>
Градишка <i>Gradiška</i>	1996	24280	121	5,0	12100	36	3,0	1150	6	5,0
	1997	24280	73	3,0	12100	48	4,0	1150	6	5,0
	1998	24280	243	10,0	12100	97	8,0	1150	5	4,0
	1999	24280	121	5,0	12100	36	3,0	1150	2	2,0
	2000	24280	97	4,0	12100	24	1,9	1150	3	2,6
Дервента <i>Derventa</i>	1996	6000	90	15,0	25000	250	10,0	150	2	10,0
	1997	5800	116	20,0	25500	382	15,0	200	3	15,0
	1998	5700	114	20,0	25000	375	15,0	210	2	10,0
	1999	5000	75	15,0	20000	400	20,0	100	1	10,0
	2000	5000	75	15,0	19500	400	20,5	100	1	10,0
Добој <i>Doboj</i>	1996	19800	277	14,0	27146	62	2,0	2800	6	2,0
	1997	23773	-	-	26776	147	5,0	3112	-	-
	1998	23773	190	8,0	22001	76	3,5	3112	-	-
	1999	23773	119	5,0	20272	43	2,1	3112	-	-
	2000	23773	238	10,0	20272	62	3,1	3112	9	3,0
Зворник <i>Zvornik</i>	1996	5208	140	27,0	975	14	15,0	220	3	14,0
	1997	5110	117	22,9	815	14	17,2	210	4	19,0
	1998	5105	92	18,0	880	11	13,0	252	3	11,0
	1999	5105	204	40,0	880	26	30,0	252	8	30,0
	2000	5100	179	35,0	900	27	30,0	240	7	30,0
Језеро <i>Jezero</i>	1996	...	...	...	...	...	...	...	...	...
	1997	...	...	...	...	...	...	...	...	...
	1998	200	-	-	-	-	-	-	-	-
	1999	200	2	10,0	-	-	-	-	-	-
	2000	200	1	5,0	-	-	-	-	-	-
Калиновик <i>Kalinovik</i>	1996	-	-	-	-	-	-	-	-	-
	1997	-	-	-	-	-	-	-	-	-
	1998	-	-	-	-	-	-	-	-	-
	1999	80	-	-	30	-	-	-	-	-
	2000	80	-	-	30	-	-	-	-	-
Кнежево <i>Kneževo</i>	1996	2000	50	25,0	-	-	-	-	-	-
	1997	1500	27	18,0	-	-	-	-	-	-
	1998	1700	102	60,0	-	-	-	-	-	-
	1999	1500	60	40,0	-	-	-	-	-	-
	2000	1200	24	20,0	-	-	-	-	-	-
Козарска Дубица <i>Kozarska Dubica</i>	1996	5580	139	25,0	850	23	27,0	415	6	15,0
	1997	5580	139	25,0	855	24	28,0	415	6	14,5
	1998	5580	139	25,0	850	23	27,0	415	6	15,0
	1999	5580	134	24,0	850	24	28,0	415	6	14,0
	2000	5570	128	23,0	850	21	24,7	415	5	12,0
Котор Варош <i>Kotor Varoš</i>	1996	12500	188	15,0	150	2	13,0	100	1	12,0
	1997	12500	135	10,8	156	1	6,4	100	-	-
	1998	12500	95	7,6	160	2	12,5	100	1	10,0
	1999	12500	188	15,0	160	2	13,0	100	1	10,0
	2000	12500	188	15,0	160	2	12,5	100	1	10,0
Крупа на Уни <i>Krupa na Uni</i>	1996	...	...	...	...	...	...	...	...	...
	1997	...	...	...	...	...	...	...	...	...
	1998	...	...	...	...	...	...	...	...	...
	1999	-	-	-	-	-	-	-	-	-
	2000	-	-	-	-	-	-	-	-	-
Лакташи <i>Laktaši</i>	1996	37000	473	13,0	10120	111	11,0	100	1	14,0
	1997	38000	364	9,6	10600	81	7,6	100	1	10,0
	1998	38000	400	11,0	10600	91	8,1	100	1	10,0
	1999	38000	342	9,0	10600	74	7,0	95	1	11,0
	2000	37900	379	10,0	10400	62	5,9	90	1	11,1

**6.3. РОДНА СТАБЛА И ОСТВАРЕНИ ПРИНОСИ ВОЋА ПО ОПШТИНАМА, 1996. - 2000. (наставак)**  
**PRODUCTIVE TREES AND REALIZED YIELDS OF FRUIT BY MUNICIPALITY, 1996 - 2000 (continued)**

		Трешње <i>Cherries</i>			Вишње <i>Sour cherries</i>			Кајсије <i>Apricots</i>		
		број родних стабала <i>number of productive trees</i>	принос <i>yield</i>		број родних стабала <i>number of productive trees</i>	принос <i>yield</i>		број родних стабала <i>number of productive trees</i>	принос <i>yield</i>	
			укупно, тона <i>total, tons</i>	по стаблу, кг <i>per trees, kg</i>		укупно, тона <i>total, tons</i>	по стаблу, кг <i>per trees, kg</i>		укупно, тона <i>total, tons</i>	по стаблу, кг <i>per trees, kg</i>
Лопаре <i>Lopare</i>	1996	11930	87	7,0	4310	22	5,0	3090	15	5,0
	1997	7930	158	19,9	7310	21	2,9	3840	18	4,7
	1998	7900	174	22,0	6950	26	3,7	3800	15	3,9
	1999	7900	198	25,0	4260	30	7,0	3040	18	6,0
	2000	7900	182	23,0	4260	26	6,0	3040	15	5,0
Љубиње <i>Ljubinje</i>	1996	1980	29	15,0	23400	30	1,3	-	-	-
	1997	1900	28	15,0	2500	30	12,0	-	-	-
	1998	1900	19	10,0	3160	27	8,5	-	-	-
	1999	1700	25	15,0	2960	27	9,0	-	-	-
	2000	1700	25	14,7	2960	34	11,5	-	-	-
Милићи <i>Milići</i>	1996	500	25	50,0	150	3	20,0	-	-	-
	1997	300	15	50,0	50	1	20,0	-	-	-
	1998	300	15	50,0	50	1	20,0	-	-	-
	1999	300	15	50,0	50	1	20,0	-	-	-
	2000	270	8	30,0	50	1	20,0	-	-	-
Модрича <i>Modriča</i>	1996	7200	72	10,0	5000	25	5,0	850	13	15,0
	1997	7200	50	7,0	7480	33	4,4	850	7	8,2
	1998	7200	36	5,0	8477	31	3,6	850	6	7,1
	1999	7200	86	12,0	8460	55	6,5	850	8	9,0
	2000	7200	50	7,0	6200	37	6,0	850	3	4,0
Мркоњић Град <i>Mrkonjić Grad</i>	1996	...	...	...	...	...	...	...	...	...
	1997	1590	8	5,0	-	-	-	-	-	-
	1998	1590	10	6,0	-	-	-	-	-	-
	1999	1590	21	13,0	-	-	-	-	-	-
	2000	1600	-	-	-	-	-	-	-	-
Невесинје <i>Nevesinje</i>	1996	250	8	32,0	100	2	24,0	-	-	-
	1997	250	3	12,0	100	1	10,0	-	-	-
	1998	250	1	4,0	100	0	5,0	-	-	-
	1999	270	1	5,0	100	0	5,0	-	-	-
	2000	270	1	3,7	100	0	5,0	-	-	-
Нови Град <i>Novi Grad</i>	1996	3200	45	14,0	320	3	9,0	310	2	6,0
	1997	3200	70	21,9	320	8	25,0	310	7	22,6
	1998	3200	70	21,9	320	5	15,0	310	6	18,0
	1999	3200	-	-	320	-	-	310	-	-
	2000	3300	66	20,0	330	6	18,1	330	8	24,2
Осмаци <i>Ostaci</i>	1996	...	...	...	...	...	...	...	...	...
	1997	-	-	-	-	-	-	-	-	-
	1998	-	-	-	-	-	-	-	-	-
	1999	1500	75	50,0	500	15	30,0	-	-	-
	2000	1500	53	35,0	500	13	25,0	-	-	-
Пале <i>Pale</i>	1996	396	2	5,0	162	1	6,0	-	-	-
	1997	373	2	5,0	152	1	6,0	-	-	-
	1998	373	2	5,4	152	1	6,6	-	-	-
	1999	373	3	7,0	152	1	5,0	-	-	-
	2000	380	2	5,6	160	1	6,0	-	-	-
Пелагићево <i>Pelagićevo</i>	1996	1700	34	20,0	2600	52	20,0	320	16	50,0
	1997	1700	17	10,0	1300	6	5,0	320	3	10,0
	1998	1500	15	10,0	1000	5	5,0	200	1	5,0
	1999	1500	15	10,0	1000	5	5,0	200	1	5,0
	2000	1500	15	10,0	1000	5	5,0	200	1	5,0
Петрово <i>Petrovo</i>	1996	4500	245	54,0	900	7	8,0	400	5	12,0
	1997	3000	36	12,0	1000	5	5,0	400	2	4,0
	1998	2700	67	25,0	1200	30	25,0	500	12	20,0
	1999	2600	169	65,0	1180	47	40,0	570	26	45,0
	2000	2600	65	25,0	1180	24	20,0	540	10	18,0

**6.3. РОДНА СТАБЛА И ОСТВАРЕНИ ПРИНОСИ ВОЋА ПО ОПШТИНАМА, 1996. - 2000. (наставак)**  
**PRODUCTIVE TREES AND REALIZED YIELDS OF FRUIT BY MUNICIPALITY, 1996 - 2000 (continued)**

		Трешње <i>Cherries</i>			Вишње <i>Sour cherries</i>			Кајсије <i>Apricots</i>		
		број родних стабала <i>number of productive trees</i>	принос <i>yield</i>		број родних стабала <i>number of productive trees</i>	принос <i>yield</i>		број родних стабала <i>number of productive trees</i>	принос <i>yield</i>	
			укупно, тона <i>total, tons</i>	по стаблу, кг <i>per trees, kg</i>		укупно, тона <i>total, tons</i>	по стаблу, кг <i>per trees, kg</i>		укупно, тона <i>total, tons</i>	по стаблу, кг <i>per trees, kg</i>
Приједор <i>Prijedor</i>	1996	8100	405	50,0	9440	189	20,0	470	-	-
	1997	8100	162	20,0	9440	189	20,0	470	14	30,0
	1998	2000	80	40,0	2000	80	40,0	300	6	20,0
	1999	1850	9	5,0	1700	-	-	300	1	3,0
	2000	1850	37	20,0	1700	17	10,0	300	6	20,0
Прњавор <i>Prnjavor</i>	1996	14900	298	20,0	9750	205	21,0	90	13	7,0
	1997	14900	298	20,0	9750	185	19,0	90	1	7,0
	1998	14900	268	18,0	9750	185	19,0	90	0	5,0
	1999	14900	373	25,0	9700	116	12,0	90	1	11,0
	2000	14900	328	22,0	9700	97	10,0	90	1	11,1
Петровац <i>Petrovac</i>	1996	...	...	...	...	...	...	...	...	...
	1997	...	...	...	...	...	...	...	...	...
	1998	...	...	...	...	...	...	...	...	...
	1999	30	0	2,0	-	-	-	-	-	-
	2000	30	-	-	-	-	-	-	-	-
Рибник <i>Ribnik</i>	1996	...	...	...	...	...	...	...	...	...
	1997	...	...	...	...	...	...	...	...	...
	1998	700	-	-	70	-	-	-	-	-
	1999	700	11	16,0	70	1	15,0	-	-	-
	2000	900	27	30,0	200	4	20,0	-	-	-
Рогатица <i>Rogatica</i>	1996	1300	6	5,0	-	-	-	-	-	-
	1997	1300	3	2,3	-	-	-	-	-	-
	1998	1300	4	3,0	-	-	-	-	-	-
	1999	1250	1	1,0	-	-	-	-	-	-
	2000	1250	9	7,2	-	-	-	-	-	-
Рудо <i>Rudo</i>	1996	1426	128	90,0	200	6	30,0	-	-	-
	1997	1426	17	12,0	200	2	10,0	-	-	-
	1998	1423	6	4,0	200	1	5,0	-	-	-
	1999	1423	6	4,0	200	1	5,0	-	-	-
	2000	1380	7	5,1	180	0	1,5	-	-	-
Скелани <i>Skelani</i>	1996	...	...	...	...	...	...	...	...	...
	1997	1500	-	-	900	-	-	500	-	-
	1998	1450	3	2,0	850	3	3,5	750	2	2,7
	1999	1500	30	20,0	1000	22	22,0	650	16	25,0
	2000	1500	30	20,0	1000	25	25,0	650	10	15,0
Соколац <i>Sokolac</i>	1996	-	-	-	-	-	-	-	-	-
	1997	-	-	-	-	-	-	-	-	-
	1998	-	-	-	-	-	-	-	-	-
	1999	-	-	-	80	1	10,0	-	-	-
	2000	-	-	-	80	-	-	-	-	-
Сребреница <i>Srebrenica</i>	1996	...	...	...	...	...	...	...	...	...
	1997	3000	120	40,0	300	2	6,6	-	-	-
	1998	3000	120	40,0	500	3	6,0	-	-	-
	1999	3000	120	40,0	300	2	6,0	-	-	-
	2000	3000	120	40,0	300	2	6,0	-	-	-
Србац <i>Srbac</i>	1996	8500	127	15,0	2000	34	17,0	500	10	20,0
	1997	8500	85	10,0	2000	12	6,0	500	2	5,0
	1998	8500	85	10,0	2000	10	5,0	500	4	8,0
	1999	8000	80	10,0	1500	9	6,0	1000	10	10,0
	2000	7500	38	5,0	1300	4	3,0	1000	2	2,0
Србиње <i>Srbinja</i>	1996	8010	240	30,0	535	11	20,0	103	3	25,0
	1997	8010	481	60,0	535	11	20,0	103	4	35,0
	1998	8023	241	30,0	540	11	20,0	107	2	20,0
	1999	8020	561	70,0	560	5	9,0	107	3	28,0
	2000	7500	263	35,0	450	-	-	110	-	-



**6.3. РОДНА СТАБЛА И ОСТВАРЕНИ ПРИНОСИ ВОЋА ПО ОПШТИНАМА, 1996. - 2000. (наставак)**  
**PRODUCTIVE TREES AND REALIZED YIELDS OF FRUIT BY MUNICIPALITY, 1996 - 2000 (continued)**

		Трешње <i>Cherries</i>			Вишње <i>Sour cherries</i>			Кајсије <i>Apricots</i>		
		број родних стабала <i>number of productive trees</i>	принос <i>yield</i>		број родних стабала <i>number of productive trees</i>	принос <i>yield</i>		број родних стабала <i>number of productive trees</i>	принос <i>yield</i>	
			укупно, тона <i>total, tons</i>	по стаблу, кг <i>per trees, kg</i>		укупно, тона <i>total, tons</i>	по стаблу, кг <i>per trees, kg</i>		укупно, тона <i>total, tons</i>	по стаблу, кг <i>per trees, kg</i>
Српска Илиџа <i>Srpska Ilidža</i>	1996	...	...	...	...	...	...	...	...	...
	1997	...	...	...	...	...	...	...	...	...
	1998	...	...	...	...	...	...	...	...	...
	1999	140	2	15,0	125	1	10,0	-	-	-
	2000	145	2	13,8	120	1	9,7	-	-	-
Српска Костајница <i>Srpska Kostajnica</i>	1996	300	4	15,0	200	2	10,0	90	3	30,0
	1997	300	5	16,6	200	2	10,0	90	3	33,3
	1998	300	4	12,0	200	2	8,0	90	2	17,0
	1999	300	2	7,0	210	1	5,0	90	1	11,0
	2000	300	2	6,6	210	1	4,7	90	0	5,0
Српски Брод <i>Srpski Brod</i>	1996	500	10	20,0	400	7	18,0	-	-	-
	1997	500	5	10,0	400	6	15,0	-	-	-
	1998	500	25	50,0	600	18	30,0	-	-	-
	1999	500	20	40,0	600	18	30,0	-	-	-
	2000	500	20	40,0	600	18	30,0	-	-	-
Српски Дрвар <i>Srpski Drvar</i>	1996	...	...	...	...	...	...	...	...	...
	1997	...	...	...	...	...	...	...	...	...
	1998	...	...	...	...	...	...	...	...	...
	1999	-	-	-	-	-	-	-	-	-
	2000	-	-	-	-	-	-	-	-	-
Српски Купрес <i>Srpski Kupres</i>	1996	...	...	...	...	...	...	...	...	...
	1997	...	...	...	...	...	...	...	...	...
	1998	...	...	...	...	...	...	...	...	...
	1999	-	-	-	-	-	-	-	-	-
	2000	-	-	-	-	-	-	-	-	-
Српски Мостар <i>Srpski Mostar</i>	1996	...	...	...	...	...	...	...	...	...
	1997	...	...	...	...	...	...	...	...	...
	1998	...	...	...	...	...	...	...	...	...
	1999	...	...	...	...	...	...	...	...	...
	2000	...	...	...	...	...	...	...	...	...
Српски Сански Мост <i>Srpski Sanski Most</i>	1996	...	...	...	...	...	...	...	...	...
	1997	...	...	...	...	...	...	...	...	...
	1998	1157	23	20,0	1059	19	18,0	500	14	28,0
	1999	1157	27	23,0	1059	22	21,0	500	15	30,0
	2000	1157	24	20,7	1059	19	17,9	500	13	26,0
Српски Стари Град <i>Srpski Stari Grad</i>	1996	...	...	...	...	...	...	...	...	...
	1997	...	...	...	...	...	...	...	...	...
	1998	...	...	...	...	...	...	...	...	...
	1999	-	-	-	-	-	-	-	-	-
	2000	-	-	-	-	-	-	-	-	-
Српско Орашје <i>Srpsko Orašje</i>	1996	...	...	...	...	...	...	...	...	...
	1997	-	-	-	-	-	-	-	-	-
	1998	500	75	150,0	100	10	100,0	100	10	100,0
	1999	500	50	100,0	100	8	80,0	100	10	100,0
	2000	500	40	80,0	100	6	60,0	100	6	60,0
Српско Горажде <i>Srpsko Goražde</i>	1996	...	...	...	...	...	...	...	...	...
	1997	...	...	...	...	...	...	...	...	...
	1998	4500	245	54,0	3340	56	16,8	-	-	-
	1999	2800	168	60,0	2500	50	20,0	-	-	-
	2000	2500	75	30,0	2000	20	10,0	-	-	-
Српско Ново Сарајево <i>Srpsko Novo Sarajevo</i>	1996	...	...	...	...	...	...	...	...	...
	1997	47	1	21,3	60	1	16,7	3600	-	-
	1998	47	0	10,0	90	1	6,0	-	-	-
	1999	47	1	20,0	90	1	10,0	-	-	-
	2000	47	2	40,0	90	3	30,0	-	-	-

**6.3. РОДНА СТАБЛА И ОСТВАРЕНИ ПРИНОСИ ВОЋА ПО ОПШТИНАМА, 1996. - 2000. (наставак)**  
**PRODUCTIVE TREES AND REALIZED YIELDS OF FRUIT BY MUNICIPALITY, 1996 - 2000 (continued)**

		Трешње <i>Cherries</i>			Вишње <i>Sour cherries</i>			Кајсије <i>Apricots</i>		
		број родних стабала <i>number of productive trees</i>	принос <i>yield</i>		број родних стабала <i>number of productive trees</i>	принос <i>yield</i>		број родних стабала <i>number of productive trees</i>	принос <i>yield</i>	
			укупно, тона <i>total, tons</i>	по стаблу, кг <i>per trees, kg</i>		укупно, тона <i>total, tons</i>	по стаблу, кг <i>per trees, kg</i>		укупно, тона <i>total, tons</i>	по стаблу, кг <i>per trees, kg</i>
Теслић <i>Teslić</i>	1996	14000	112	8,0	2500	17	7,0	-	-	-
	1997	14000	84	6,0	3000	18	6,0	-	-	-
	1998	14000	70	5,0	3500	21	6,0	-	-	-
	1999	14000	42	3,0	3500	18	5,0	-	-	-
	2000	14000	56	4,0	35000	25	7,0	-	-	-
Требиње <i>Trebinje</i>	1996	5700	85	15,0	21335	99	5,0	3700	74	20,0
	1997	5160	11	2,1	20795	43	2,1	3560	4	1,1
	1998	4900	98	20,0	18800	220	11,7	3200	-	-
	1999	4900	74	15,0	18800	152	8,1	3200	38	12,0
	2000	5100	76	14,9	21585	225	10,4	3300	26	7,8
Трново <i>Trnovo</i>	1996	-	-	-	-	-	-	-	-	-
	1997	-	-	-	-	-	-	-	-	-
	1998	-	-	-	-	-	-	-	-	-
	1999	-	-	-	-	-	-	-	-	-
	2000	-	-	-	-	-	-	-	-	-
Угљевик <i>Ugljevik</i>	1996	7990	280	35,0	2130	64	30,0	920	23	25,0
	1997	7990	320	40,0	2130	75	35,0	920	28	30,0
	1998	7990	319	40,0	2130	64	30,0	920	18	20,0
	1999	7990	344	43,0	2130	75	35,0	920	26	28,0
	2000	7990	96	12,0	2130	19	9,0	920	6	6,0
Хан Пијесак <i>Han Pijesak</i>	1996	30	-	-	-	-	-	-	-	-
	1997	30	-	-	-	-	-	-	-	-
	1998	30	-	-	-	-	-	-	-	-
	1999	30	-	-	-	-	-	-	-	-
	2000	30	-	-	-	-	-	-	-	-
Чајнице <i>Čajniče</i>	1996	3710	130	35,0	-	-	-	-	-	-
	1997	3500	-	-	-	-	-	-	-	-
	1998	5000	40	8,0	-	-	-	-	-	-
	1999	5000	25	5,0	-	-	-	-	-	-
	2000	5000	200	40,0	-	-	-	-	-	-
Челинац <i>Čelinac</i>	1996	3200	51	16,0	170	1	7,0	-	-	-
	1997	3200	19	5,9	170	1	5,8	16	0	10,0
	1998	5300	69	13,0	390	3	8,0	80	0	6,0
	1999	7170	36	5,0	520	2	4,0	100	-	-
	2000	7200	115	16,0	530	4	7,5	100	1	10,0
Шамац <i>Šamac</i>	1996	400	6	15,0	1200	12	10,0	300	2	7,0
	1997	2300	27	11,7	5000	63	12,6	200	0	1,0
	1998	2300	41	18,0	5500	82	15,0	200	1	4,0
	1999	2300	39	17,0	5400	76	14,0	200	1	5,0
	2000	2350	42	18,0	5400	54	10,0	150	1	7,0
Шековићи <i>Šekovići</i>	1996	830	16	19,0	30	0	5,0	-	-	-
	1997	850	13	15,0	30	0	3,0	-	-	-
	1998	600	5	8,0	15	0	3,0	-	-	-
	1999	500	3	6,0	25	0	2,0	-	-	-
	2000	550	3	5,0	20	0	1,0	-	-	-
Шипово <i>Šipovo</i>	1996	-	-	-	-	-	-	-	-	-
	1997	300	-	-	-	-	-	-	-	-
	1998	400	-	-	-	-	-	-	-	-
	1999	430	3	7,0	-	-	-	-	-	-
	2000	431	11	25,5	-	-	-	-	-	-

## 7. ПРОИЗВОДЊА ГРОЖЂА ПО ОПШТИНАМА PRODUCTION OF GRAPES BY MUNICIPALITY

### 7.1. РОДНИ ЧОКОТИ И ОСТВАРЕНИ ПРИНОСИ ГРОЖЂА ПО ОПШТИНАМА, 1996. - 2000. PRODUCTIVE VINES AND REALIZED YIELDS OF GRAPES BY MUNICIPALITY, 1996 - 2000

		Винова лоза-укупно <i>Vine-total</i>		
		број родних чокота <i>number of productive vines</i>	принос <i>yield</i>	
			укупно, тона <i>total, tons</i>	по чокоту, кг <i>per vine, kg</i>
Бања Лука <i>Banja Luka</i>	1996	6070	30	4,9
	1997	6070	44	7,3
	1998	6350	76	12,0
	1999	6150	92	15,0
	2000	9400	179	19,0
Бијељина <i>Bijeljina</i>	1996	20000	160	8,0
	1997	20000	100	5,0
	1998	20000	200	10,0
	1999	12000	96	8,0
	2000	12000	96	8,0
Билећа <i>Bileća</i>	1996	-	-	-
	1997	-	-	-
	1998	-	-	-
	1999	-	-	-
	2000	-	-	-
Берковићи <i>Berkovići</i>	1996	...	...	...
	1997	...	...	...
	1998	4000	40	10,0
	1999	4000	40	10,0
	2000	4000	28	7,0
Братунац <i>Bratunac</i>	1996	-	-	-
	1997	-	-	-
	1998	-	-	-
	1999	-	-	-
	2000	-	-	-
Брчко <i>Brčko</i>	1996	-	-	-
	1997	-	-	-
	1998	-	-	-
	1999	-	-	-
	2000	-	-	-
Вишеград <i>Višegrad</i>	1996	-	-	-
	1997	-	-	-
	1998	-	-	-
	1999	-	-	-
	2000	-	-	-
Власеница <i>Vlasenica</i>	1996	-	-	-
	1997	-	-	-
	1998	-	-	-
	1999	-	-	-
	2000	-	-	-
Вукосавље <i>Vukosavlje</i>	1996	...	...	...
	1997	...	...	...
	1998	...	...	...
	1999	-	-	-
	2000	-	-	-
Гацко Гацко	1996	-	-	-
	1997	-	-	-
	1998	-	-	-
	1999	-	-	-
	2000	-	-	-

7.1. РОДНИ ЧОКОТИ И ОСТВАРЕНИ ПРИНОСИ ГРОЖЋА ПО ОПШТИНАМА, 1996. - 2000. (наставак)  
PRODUCTIVE VINES AND REALIZED YIELDS OF GRAPES BY MUNICIPALITY, 1996 - 2000 (continued)

		Винова лоза-укупно <i>Vine-total</i>	
		број родних чокота <i>number of productive vines</i>	принос <i>yield</i>
		укупно, тона <i>total, tons</i>	по чокоту, кг <i>per vine, kg</i>
Градишка <i>Gradiška</i>	1996		-
	1997		-
	1998		-
	1999		-
	2000		-
Дервента <i>Derventa</i>	1996		-
	1997		-
	1998		-
	1999		-
	2000		-
Добој <i>Doboj</i>	1996		-
	1997		-
	1998		-
	1999		-
	2000		-
Зворник <i>Zvornik</i>	1996		-
	1997		-
	1998		-
	1999		-
	2000		-
Језеро <i>Jezero</i>	1996		...
	1997		...
	1998		-
	1999		-
	2000		-
Калиновик <i>Kalinovik</i>	1996		-
	1997		-
	1998		-
	1999		-
	2000		-
Кнежево <i>Kneževo</i>	1996		-
	1997		-
	1998		-
	1999		-
	2000		-
Козарска Дубица <i>Kozarska Dubica</i>	1996		-
	1997		-
	1998		-
	1999		-
	2000		-
Котор Варош <i>Kotor Varoš</i>	1996	-	-
	1997	-	-
	1998	-	-
	1999	-	-
	2000	-	-
Крупа на Уни <i>Krupa na Uni</i>	1996	-	...
	1997	-	...
	1998	...	...
	1999	...	-
	2000	...	-
Лакташи <i>Laktaši</i>	1996	-	1,0
	1997		0,4
	1998	27100	1,0
	1999	27680	1,0
	2000		1,0

**7.1. РОДНИ ЧОКОТИ И ОСТВАРЕНИ ПРИНОСИ ГРОЖЂА ПО ОПШТИНАМА, 1996. - 2000. (наставак)**  
**PRODUCTIVE VINES AND REALIZED YIELDS OF GRAPES BY MUNICIPALITY, 1996 - 2000 (continued)**

		Винова лоза-укупно <i>Vine-total</i>		
		број родних чокота <i>number of productive vines</i>	принос <i>yield</i>	
			укупно, тона <i>total, tons</i>	по чокоту, кг <i>per vine, kg</i>
Лопаре <i>Lopare</i>	1996	-	-	-
	1997	-	-	-
	1998	-	-	-
	1999	-	-	-
	2000	-	-	-
Љубиње <i>Ljubinje</i>	1996	-	-	-
	1997	-	-	-
	1998	-	-	-
	1999	-	-	-
	2000	-	-	-
Милићи <i>Milici</i>	1996	-	-	-
	1997	-	-	-
	1998	-	-	-
	1999	-	-	-
	2000	-	-	-
Модрича <i>Modriča</i>	1996	-	-	-
	1997	-	-	-
	1998	-	-	-
	1999	-	-	-
	2000	-	-	-
Мркоњић Град <i>Mrkonjić Grad</i>	1996	...	...	...
	1997	-	-	-
	1998	-	-	-
	1999	-	-	-
	2000	-	-	-
Невесинје <i>Nevesinje</i>	1996	-	-	-
	1997	-	-	-
	1998	-	-	-
	1999	-	-	-
	2000	-	-	-
Нови Град <i>Novi Grad</i>	1996	-	-	-
	1997	-	-	-
	1998	-	-	-
	1999	-	-	-
	2000	-	-	-
Осмаци <i>Ostaci</i>	1996	...	...	...
	1997	-	-	-
	1998	-	-	-
	1999	-	-	-
	2000	-	-	-
Пале <i>Pale</i>	1996	-	-	-
	1997	-	-	-
	1998	-	-	-
	1999	-	-	-
	2000	-	-	-
Пелагићево <i>Pelagićevo</i>	1996	-	-	-
	1997	-	-	-
	1998	-	-	-
	1999	-	-	-
	2000	-	-	-
Петрово <i>Petrovo</i>	1996	-	-	-
	1997	-	-	-
	1998	-	-	-
	1999	-	-	-
	2000	-	-	-

**7.1. РОДНИ ЧОКОТИ И ОСТВАРЕНИ ПРИНОСИ ГРОЖЋА ПО ОПШТИНАМА, 1996. - 2000. (наставак)**  
**PRODUCTIVE VINES AND REALIZED YIELDS OF GRAPES BY MUNICIPALITY, 1996 - 2000 (continued)**

		Винова лоза-укупно <i>Vine-total</i>		
		број родних чокота <i>number of productive vines</i>	принос <i>yield</i>	
			укупно, тона <i>total, tons</i>	по чокоту, кг <i>per vine, kg</i>
Приједор <i>Prijedor</i>	1996	10000	25	2,5
	1997	10000	20	2,0
	1998	5000	25	5,0
	1999	5000	25	5,0
	2000	5000	25	5,0
Прњавор <i>Prnjavor</i>	1996	43050	65	1,5
	1997	43050	86	2,0
	1998	43050	216	5,0
	1999	43050	216	5,0
	2000	43050	216	5,0
Петровац <i>Petrovac</i>	1996	...	...	...
	1997	...	...	...
	1998	...	...	...
	1999	-	-	-
	2000	-	-	-
Рибник <i>Ribnik</i>	1996	...	...	...
	1997	...	...	...
	1998	-	-	-
	1999	-	-	-
	2000	-	-	-
Рогатица <i>Rogatica</i>	1996	-	-	-
	1997	-	-	-
	1998	-	-	-
	1999	-	-	-
	2000	-	-	-
Рудо <i>Rudo</i>	1996	-	-	-
	1997	-	-	-
	1998	-	-	-
	1999	-	-	-
	2000	-	-	-
Скелани <i>Skelani</i>	1996	...	...	...
	1997	-	-	-
	1998	-	-	-
	1999	1000	7	7,0
	2000	-	-	-
Соколац <i>Sokolac</i>	1996	-	-	-
	1997	-	-	-
	1998	-	-	-
	1999	-	-	-
	2000	-	-	-
Сребреница <i>Srebrenica</i>	1996	...	...	...
	1997	-	-	-
	1998	-	-	-
	1999	-	-	-
	2000	-	-	-
Србац <i>Srbac</i>	1996	300000	300	1,0
	1997	300000	300	1,0
	1998	300000	300	1,0
	1999	300000	120	0,4
	2000	116400	70	0,6
Србиње <i>Srbinja</i>	1996	-	-	-
	1997	-	-	-
	1998	-	-	-
	1999	-	-	-
	2000	-	-	-

**7.1. РОДНИ ЧОКОТИ И ОСТВАРЕНИ ПРИНОСИ ГРОЖЋА ПО ОПШТИНАМА, 1996. - 2000. (наставак)**  
**PRODUCTIVE VINES AND REALIZED YIELDS OF GRAPES BY MUNICIPALITY, 1996 - 2000 (continued)**

		Винова лоза-укупно <i>Vine-total</i>		
		број родних чокота <i>number of productive vines</i>	принос <i>yield</i>	
			укупно, тона <i>total, tons</i>	по чокоту, кг <i>per vine, kg</i>
Српска Илиџа <i>Srpska Ilidža</i>	1996	...	...	...
	1997	...	...	...
	1998	-	-	-
	1999	-	-	-
	2000	-	-	-
Српска Костајница <i>Srpska Kostajnica</i>	1996	-	-	-
	1997	-	-	-
	1998	-	-	-
	1999	-	-	-
	2000	-	-	-
Српски Брод <i>Srpski Brod</i>	1996	-	-	-
	1997	-	-	-
	1998	-	-	-
	1999	-	-	-
	2000	-	-	-
Српски Дрвар <i>Srpski Drvar</i>	1996	...	...	...
	1997	...	...	...
	1998	...	...	...
	1999	-	-	-
	2000	-	-	-
Српски Купрес <i>Srpski Kupres</i>	1996	...	...	...
	1997	...	...	...
	1998	...	...	...
	1999	-	-	-
	2000	-	-	-
Српски Мостар <i>Srpski Mostar</i>	1996	...	...	...
	1997	...	...	...
	1998	...	...	...
	1999	...	...	...
	2000	...	...	...
Српски Сански Мост <i>Srpski Sanski Most</i>	1996	...	...	...
	1997	...	...	...
	1998	-	-	-
	1999	-	-	-
	2000	-	-	-
Српски Стари Град <i>Srpski Stari Grad</i>	1996	...	...	...
	1997	...	...	...
	1998	-	-	-
	1999	-	-	-
	2000	-	-	-
Српско Орашје <i>Srpsko Orašje</i>	1996	...	...	...
	1997	-	-	-
	1998	-	-	-
	1999	-	-	-
	2000	-	-	-
Српско Горажде <i>Srpsko Goražde</i>	1996	...	...	...
	1997	...	...	...
	1998	-	-	-
	1999	-	-	-
	2000	-	-	-
Српско Ново Сарајево <i>Srpsko Novo Sarajevo</i>	1996	...	...	...
	1997	-	-	-
	1998	-	-	-
	1999	-	-	-
	2000	-	-	-

**7.1. РОДНИ ЧОКОТИ И ОСТВАРЕНИ ПРИНОСИ ГРОЖЋА ПО ОПШТИНАМА, 1996. - 2000. (наставак)**  
**PRODUCTIVE VINES AND REALIZED YIELDS OF GRAPES BY MUNICIPALITY, 1996 - 2000 (continued)**

		Винова лоза-укупно <i>Vine-total</i>		
		број родних чокота <i>number of productive vines</i>	принос <i>yield</i>	
			укупно, тона <i>total, tons</i>	по чокоту, кг <i>per vine, kg</i>
Теслић <i>Teslić</i>	1996	-	-	-
	1997	-	-	-
	1998	-	-	-
	1999	-	-	-
	2000	-	-	-
Требиње <i>Trebinje</i>	1996	555100	707	1,3
	1997	554900	791	1,0
	1998	557400	838	1,5
	1999	557900	853	2,0
	2000	562900	1001	1,7
Трново <i>Trnovo</i>	1996	-	-	-
	1997	-	-	-
	1998	-	-	-
	1999	-	-	-
	2000	-	-	-
Угљевик <i>Ugljevik</i>	1996	8000	144	18,0
	1997	8000	14	1,8
	1998	8000	128	16,0
	1999	8000	112	14,0
	2000	8000	32	4,0
Хан Пијесак <i>Han Pijesak</i>	1996	-	-	-
	1997	-	-	-
	1998	-	-	-
	1999	-	-	-
	2000	-	-	-
Чајниче <i>Čajniče</i>	1996	-	-	-
	1997	-	-	-
	1998	-	-	-
	1999	-	-	-
	2000	-	-	-
Челинац <i>Čelinac</i>	1996	6000	7	1,2
	1997	6000	4	0,7
	1998	6000	9	1,5
	1999	6000	30	5,0
	2000	3000	18	6,0
Шамац <i>Šamac</i>	1996	-	-	-
	1997	-	-	-
	1998	-	-	-
	1999	-	-	-
	2000	-	-	-
Шековићи <i>Šekovići</i>	1996	-	-	-
	1997	-	-	-
	1998	-	-	-
	1999	-	-	-
	2000	-	-	-
Шипово <i>Šipovo</i>	1996	-	-	-
	1997	-	-	-
	1998	-	-	-
	1999	-	-	-
	2000	-	-	-



Рукопис припремила:	Биљана Глигорић, Самостални стручни сарадник за статистику пољопривреде
<i>Prepared by:</i>	<i>Mrs. Biljana Gligorić, Senior Statistician; Statistics of agriculture</i>
Превод:	Дражена Божић, Биљана Глигорић
<i>Translation:</i>	<i>Mrs. Dražena Božić, Mrs. Biljana Gligorić</i>
Дизајн:	Центар за аутоматску обраду података
<i>Design:</i>	<i>IT Division</i>