

РЕПУБЛИКА СРПСКА  
РЕПУБЛИЧКИ ЗАВОД ЗА СТАТИСТИКУ  
REPUBLIKA SRPSKA  
INSTITUTE OF STATISTICS

БОСНА И ХЕРЦЕГОВИНА  
BOSNIA AND HERZEGOVINA

# СТАТИСТИКА ОБРАЗОВАЊА

## ОСНОВНО ОБРАЗОВАЊЕ

КРАЈ 2007/2008. И ПОЧЕТАК 2008/2009.

# EDUCATION STATISTICS

## BASIC EDUCATION

END OF 2007/2008 AND BEGINNING OF 2008/2009

Број: 9  
No: 9

СТАТИСТИЧКИ БИЛТЕН  
STATISTICAL BULLETIN

Бања Лука  
Banja Luka

2009

САДРЖАЈ  
CONTENTS

Страна  
Page

<b>Предговор</b> <b>Foreword</b> .....	<b>4</b>
<b>Методолошка објашњења</b> <b>Notes on Methodology</b> .....	<b>6</b>
1. РЕДОВНЕ ОСНОВНЕ ШКОЛЕ НА КРАЈУ ШКОЛСКЕ ГОДИНЕ REGULAR BASIC SCHOOLS AT THE END OF THE SCHOOL YEAR .....	10
1.1. Број редовних основних школа по развијености на крају школске године Number of regular basic schools by development at the end of the school year .....	10
1.2. Ученици редовних основних школа по полу, разредима и успјеху на крају школске године Pupils of regular basic schools by sex, grade and result at the end of the school year .....	10
1.3. Општи успјех редовних ученика IX разреда на крају школске године Overall result of full-time pupils of IX grade at the end of the school year .....	10
1.4. Одјељења у редовним основним школама на крају школске године Classes in regular basic schools at the end of the school year .....	11
1.5. Комбинована одјељења и ученици у редовним основним школама на крају школске године Combined classes and pupils in regular basic schools at the end of the school year .....	11
1.6. Ученици редовних основних школа виших разреда (ISCED 2) према учењу страног језика на крају школске године Pupils in higher grades of regular basic schools (ISCED 2) by learning foreign language at the end of the school year .....	12
1.7. Библиотеке у редовним основним школама, стање на крају школске године Libraries in regular basic schools, end of the school year .....	13
1.8. Редовне основне школе према броју књига у школској библиотеци, стање на крају школске године Regular basic schools by the number of books in the school library, end of the year .....	13
1.9. Наставно особље редовних основних школа на крају школске године Teaching staff of regular basic schools at the end of the school year .....	14
2. РЕДОВНЕ ОСНОВНЕ ШКОЛЕ ПО ОПШТИНАМА НА КРАЈУ ШКОЛСКЕ 2007/2008. године REGULAR BASIC SCHOOLS BY MUNICIPALITY AT THE END OF THE SCHOOL YEAR 2007/2008 .....	15
2.1. Број редовних основних школа по развијености на крају школске 2007/2008. године Number of regular basic schools by development at the end of the school year 2007/2008 .....	15
2.2. Ученици редовних основних школа по полу, разредима и успјеху на крају школске 2007/2008. године Pupils of regular basic schools by sex, grade and result at the end of the school year 2007/2008 .....	17
2.3. Општи успјех редовних ученика IX разреда на крају школске 2007/2008. године Overall result of full-time pupils of IX grade at the end of the school year 2007/2008 .....	22
2.4. Наставно особље редовних основних школа на крају школске 2007/2008. године Teaching staff of regular basic schools at the end of the school year 2007/2008 .....	24
3. РЕДОВНЕ ОСНОВНЕ ШКОЛЕ НА ПОЧЕТКУ ШКОЛСКЕ ГОДИНЕ REGULAR BASIC SCHOOLS AT THE BEGINNING OF THE SCHOOL YEAR .....	31
3.1. Број редовних основних школа по развијености на почетку школске године Number of regular basic schools by development at the beginning of the school year .....	31
3.2. Редовне основне школе према типу насеља на почетку школске године Regular basic schools by type of settlement at the beginning of the school year .....	31
3.3. Образовни индикатори Education indicators .....	32
3.4. Ученици редовних основних школа по полу и разредима и поновци на почетку школске године Pupils of regular basic schools by sex and grade and pupils who repeat the grade at the beginning of the school year .....	32
3.5. Ученици редовних основних школа по смјенама на почетку школске године Pupils of regular basic schools by shift at the beginning of the school year .....	33
3.6. Редовне основне школе према броју смјена на почетку школске године Regular basic schools by number of shifts at the beginning of the school year .....	34
3.7. Одјељења у редовним основним школама на почетку школске године Classes in regular basic schools at the beginning of the school year .....	35
3.8. Комбинована одјељења и ученици у редовним основним школама на почетку школске године Combined classes and pupils in regular basic schools at the beginning of the school year .....	35

	Страна Page
3.9. Ученици редовних основних школа који користе бесплатан превоз на почетку школске 2008/2009. године <i>Pupils of regular basic schools who use free transport at the beginning of the school year 2008/2009</i> .....	35
3.10. Редовне матичне основне школе према броју ученика на почетку школске 2008/2009. године <i>Regular central basic schools by number of pupils at the beginning of the school year 2008/2009</i> .....	36
3.11. Редовне подручне основне школе према броју ученика на почетку школске 2008/2009. године <i>Regional units of regular basic schools by number of pupils at the beginning of the school year 2008/2009</i> .....	36
3.12. Ученици редовних основних школа по полу и години рођења на почетку школске 2008/2009. године <i>Pupils of regular basic schools by sex and year of birth at the beginning of the school year 2008/2009</i> .....	37
3.13. Наставно особље редовних основних школа на почетку школске године <i>Teaching staff of regular basic schools at the beginning of the school year</i> .....	38
4. РЕДОВНЕ ОСНОВНЕ ШКОЛЕ ПО ОПШТИНАМА НА ПОЧЕТКУ ШКОЛСКЕ 2008/2009. ГОДИНЕ <i>REGULAR BASIC SCHOOLS BY MUNICIPALITY AT THE BEGINNING OF THE SCHOOL YEAR 2008/2009</i> .....	39
4.1. Број редовних основних школа по развијености на почетку школске 2008/2009. године <i>Number of regular basic schools by development at the beginning of the school year 2008/2009</i> .....	39
4.2. Редовне основне школе према типу насеља на почетку школске 2008/2009. године <i>Regular basic schools by type of settlement at the beginning of the school year 2008/2009</i> .....	42
4.3. Ученици редовних основних школа по полу и разредима и поновци на почетку школске 2008/2009. године <i>Pupils of regular basic schools by sex and grade and repeaters at the beginning of the school year 2008/2009</i> .....	47
4.4. Ученици редовних основних школа по смјенама на почетку школске 2008/2009. године <i>Pupils of regular basic schools by shift at the beginning of the school year 2008/2009</i> .....	54
4.5. Одјељења у редовним основним школама на почетку школске 2008/2009. године <i>Classes in regular basic schools at the beginning of the school year 2008/2009</i> .....	56
4.6. Ученици редовних основних школа који користе бесплатан превоз на почетку школске 2008/2009. године <i>Pupils of regular basic schools who use free transport at the beginning of the school year 2008/2009</i> .....	58
4.7. Наставно особље редовних основних школа на почетку школске 2008/2009. године <i>Teaching staff of regular basic schools at the beginning of the school year 2008/2009</i> .....	63
5. ОСНОВНЕ ШКОЛЕ ЗА ДЈЕЦУ СА ПОСЕБНИМ ПОТРЕБАМА НА КРАЈУ ШКОЛСКЕ ГОДИНЕ <i>BASIC SCHOOLS FOR CHILDREN WITH SPECIAL NEEDS AT THE END OF THE SCHOOL</i> .....	70
5.1. Број основних школа за дјецу са посебним потребама по развијености на крају школске године <i>Number of basic schools for children with special needs by development at the end of the school year</i> .....	70
5.2. Ученици основних школа за дјецу са посебним потребама према полу и успјеху на крају школске године <i>Pupils of basic schools for children with special needs by sex and result at the end of the school year</i> .....	70
5.3. Општи успјех ученика IX разреда основних школа за дјецу са посебним потребама на крају школске године <i>Overall result of IX grade pupils of basic schools for children with special needs at the end of the school year</i> .....	70
5.4. Одјељења у основним школама за дјецу са посебним потребама на крају школске године <i>Classes in basic schools for children with special needs at the end of the school year</i> .....	71
5.5. Ученици виших разреда основних школа за дјецу са посебним потребама према учењу страног језика на крају школске године <i>Pupils in higher grades of basic schools for children with special needs by learning foreign language at the end of the school year</i> .....	71
5.6. Наставно особље основних школа за дјецу са посебним потребама на крају школске године <i>Teaching staff of basic schools for children with special needs at the end of the school year</i> .....	72
6. ОСНОВНЕ ШКОЛЕ ЗА ДЈЕЦУ СА ПОСЕБНИМ ПОТРЕБАМА НА ПОЧЕТКУ ШКОЛСКЕ ГОДИНЕ <i>BASIC SCHOOLS FOR CHILDREN WITH SPECIAL NEEDS AT THE BEGINNING OF THE SCHOOL YEAR</i> .....	73
6.1. Број основних школа за дјецу са посебним потребама по развијености на почетку школске године <i>Number of basic schools for children with special needs by development at the beginning of the school year</i> .....	73
6.2. Ученици основних школа за дјецу са посебним потребама по полу и разредима и поновци на почетку школске године <i>Pupils of basic schools for children with special needs by sex and grade and pupils who repeat the grade at the beginning of the school year</i> .....	73
6.3. Одјељења у основним школама за дјецу са посебним потребама на почетку школске године <i>Classes in basic schools for children with special needs at the beginning of the school year</i> .....	74
6.4. Ученици основних школа за дјецу са посебним потребама по полу и години рођења на почетку школске 2008/2009. године <i>Pupils of basic schools for children with special needs by sex and year of birth at the beginning of the school year 2008/2009</i> .....	75
6.5. Наставно особље основних школа за дјецу са посебним потребама на почетку школске године <i>Teaching staff of basic schools for children with special needs at the beginning of the school year</i> .....	76

## ПРЕДГОВОР

У овом билтену, Републички завод за статистику објављује податке о основном образовању. Подаци су резултат редовне статистичке активности из области основног образовања.

Билтен садржи податке о редовним основним школама као и основним школама за дјецу са посебним потребама на крају и почетку школске године. Серије за Републику обухватају пет година, а подаци за општине односе се на крај 2007/2008. и почетак 2008/2009. школске године.

Изражавамо захвалност свим сарадницима који су учествовали у прикупљању, контроли, обради, припреми статистичких података и методолошких објашњења, те у уређивању, превођењу и штампању овог Билтена.

На свим примједбама и сугестијама за побољшање слиједећег Билтена, Републички завод за статистику биће захвалан.

Радмила Чичковић  
директор  
Републичког завода за статистику

*Radmila Čičković*  
*Director General*  
*Republika Srpska Institute of Statistics*

## FOREWORD

*In this bulletin, Republika Srpska Institute of Statistics publishes data on basic education. The data are the result of regular statistical survey on basic education.*

*The Bulletin contains data on regular and basic schools, as well as data on basic schools for children with special needs, at the end and at the beginning of the school year. Series for the Republic cover five years, and data for municipalities refer to the end of the school year 2007/2008 and the beginning of the school year 2008/2009.*

*We would like to thank all our collaborators who participated in collecting, controlling, processing and preparing of statistical data and methodologies, as well as in editing, translating and printing of this Bulletin.*

*Republika Srpska Institute of Statistics will highly appreciate any remarks and suggestions that could improve our next Bulletin.*

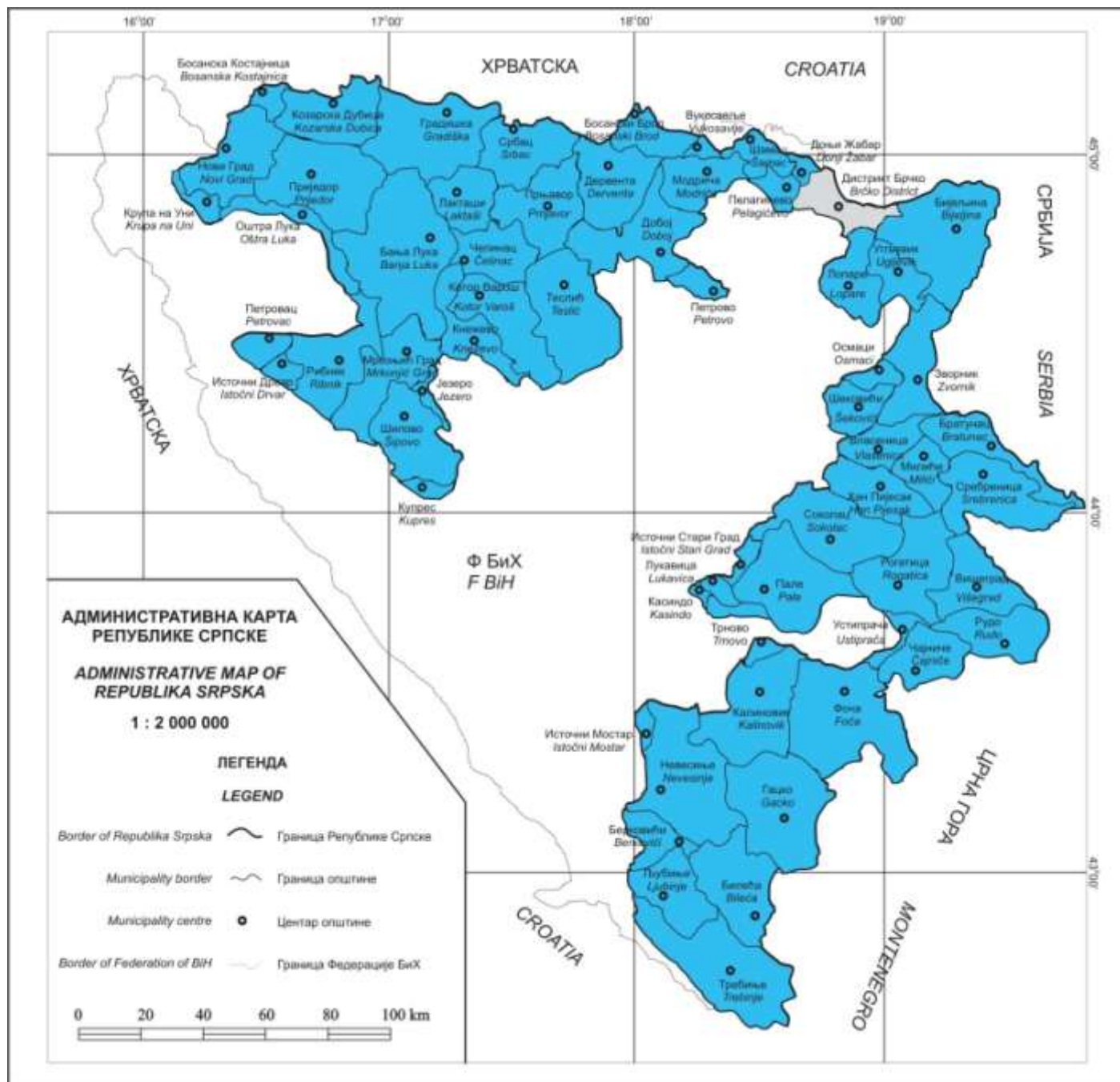

## МЕТОДОЛОШКА ОБЈАШЊЕЊА

### Циљ истраживања

Циљ статистике образовања је да презентује податке о стању, структури и развоју школа и одјељења, о структури и кретању ученика и наставника, о резултатима школовања и чиниоцима који на њих утичу. Задаци статистике образовања остварују се прикупљањем, обрадом и објављивањем података који се прикупљају од свих школа на подручју Републике Српске.

### Извор података

Подаци за основно образовање који се објављују у овом Билтену резултат су редовне статистичке активности проведене на крају школске 2007/2008. године - стање после поправних испита, и на почетку школске 2008/2009. године - стање 25.09.2008. године. Прикупљање података врши се путем образаца:

- Годишњи статистички извјештај за редовне основне школе (образак ШО-Р/К и ШО-Р/П).
- Годишњи статистички извјештај за основне школе за дјецу са посебним потребама (образак ШО-С/К и ШО-С/П).

### Обухват података

Статистичком активношћу су обухваћене све редовне основне школе као и основне школе за дјецу са посебним потребама.

### Дефиниције јединице посматрања

У статистици образовања јединица посматрања је **свака редовна основна школа**.

Јединица посматрања је и **свака основна школа за дјецу са посебним потребама** као и **свако одјељење** за дјецу ометену у психичком и физичком развоју. Оваква одјељења су у саставу редовних школа.

Циљ основног образовања и васпитања је стицање општег знања. Основно образовање и васпитање остварује се у трајању од осам година, а од школске године 2003/2004, девет година.

## NOTES ON METHODOLOGY

### Survey objective

*Education statistics objective is to present data on condition, structure and development of schools and classes, on structure and movement of pupils and teachers, on results of education and factors that affect the results. Education statistics tasks are realised by collecting, processing and publishing of data collected from all schools on the territory of Republika Srpska.*

### Source of data

*Data on basic education, which have been published in this Bulletin, are the result of regular survey conducted at the end of the school year 2007/2008 - status after resits, and at the beginning of the school year 2008/2009 - as of 25.09.2008. Data collecting is done through forms:*

- Annual statistical report for regular basic schools (form ŠO-R/K and ŠO-R/P).*
- Annual statistical report for basic schools for children with special needs (form ŠO-S/K and ŠO-S/P).*

### Data coverage

*Statistical activity covers all regular basic schools, as well as basic schools for children with special needs.*

### Definitions of the unit of observation

*In education statistics, the unit of observation is **every regular basic school**.*

*The unit of observation is also every basic school for children with special needs, as well as **every class** for handicapped children. Such special classes are within regular schools.*

*The objective of basic education and upbringing is acquiring general knowledge. Basic education is realized in duration of eight years. As of school year 2003/2004, basic education lasts nine years.*

**Школом** се у статистици образовања сматра група ученика организованих у једну школску јединицу, са једним или више наставника који изводе наставу одређене врсте по одређеном наставном плану и програму, без обзира да ли је школа самостална, подручно одјељење или одјељење при другој врсти школе. Школом се сматрају и територијално издвојене јединице у саставу основне школе, као и специјална одјељења при редовним основним школама.

**Одјељење** је група ученика које, истовремено и у истој просторији, обучава у току школске године један наставник или више наставника сукцесивно.

С обзиром на разреде из којих су састављена, одјељења могу бити некомбинована и комбинована. **Некомбиновано** одјељење је одјељење у коме се налазе ученици само једног разреда. **Комбиновано** одјељење је одјељење у коме се налазе ученици два или више разреда.

**Разред** је степен школовања у којем ученици у одређеном интервалу времена, али најдуже у једној школској години, стичу одређен обим знања према наставном плану и програму одређене врсте школе.

Везе ученика са одјељењем и разредом могу бити различите. Ученици једног разреда могу бити распоређени у два или више одјељења (када је у један разред уписан већи број ученика). Ученици два или више разреда могу сачињавати једно (комбиновано) одјељење. Исто тако ученици једног разреда могу чинити једно одјељење.

Под појмом **редован ученик** подразумева се лице уписано у школу са циљем да похађа наставу.

**Поновач** је ученик који други пут или више пута уписује исти разред.

**Ученик упућен да понавља разред** је онај ученик који је на крају школске године негативно оцијењен из три или више предмета (сагласно прописима за ту врсту школе) или онај који на крају школске године не положи поправни, односно разредни испит.

***School**, in education statistics, is considered a group of pupils organized in one school unit with one or more teachers, who perform a certain kind of teaching by a certain educational plan and programme, irrespective of whether a school is independent, regional unit or a unit within another kind of school. Schools are also considered territorially separated units within basic schools as well as special classes within regular basic schools.*

***Class** is a group of pupils, who are simultaneously and in the same classroom, taught by one or more teachers successively, during one school year.*

*Considering the grades of which classes are consisted of, they can be non-combined and combined. **Non-combined** class is a class that consists of pupils of only one grade. **Combined** class is a class that consists of pupils of two or more grades.*

***Grade** is a level of education in which pupils, in a certain time interval but no longer than one school year, attain a certain extent of knowledge according to educational plan and programme of a certain kind of school.*

*Relations between a pupil, class and grade can be different. Pupils of one grade can be allocated to two or more classes (when one grade has more pupils enrolled). One (combined) class can consist of pupils of two or more grades. One class can consist of pupils of the same grade as well.*

***Full-time pupil** is considered a person enrolled to school with the aim to attend school.*

***Repeater (a pupil who repeats the grade)** is a pupil who enrolls to a same grade two or more times.*

***Pupil instructed to repeat a grade** is a pupil that has got negative marks in three or more subjects at the end of a school year (according to regulations for that kind of school) or a pupil that does not pass a resit at the end of the school year.*

Подаци о броју школа и школским библиотекама који су приказани у табелама 1.7. и 1.8., односе се на оне школе које имају библиотеку у власништву школе.

#### Дефиниције показатеља<sup>1</sup>

**Стопа пролазности** ( $PR_n^t$ ) се исказује као однос броја уписаних ученика у  $n+1$  разред године  $t+1$  ( $U_{n+1}^{t+1}$ ) умањеног за број поноваца у том разреду ( $PO_{n+1}^{t+1}$ ) и броја уписаних ученика у  $n$ -ти разред године  $t$  ( $U_n^t$ ).

$$PR_n^t = \frac{U_{n+1}^{t+1} - PO_{n+1}^{t+1}}{U_n^t}$$

**Стопа понављања** ( $PN_n^t$ ) се исказује као количник броја поноваца уписаних у  $n$ -ти разред школске године  $t+1$  ( $PO_n^{t+1}$ ) и броја ученика уписаних у  $n$ -ти разред школске године  $t$  ( $U_n^t$ ).

$$PN_n^t = \frac{PO_n^{t+1}}{U_n^t}$$

**Стопа одустајања** ( $OD_n^t$ ) се исказује као разлика броја 1 и збира вриједности стопе пролазности ( $PR_n^t$ ) и стопе понављања ( $PN_n^t$ ) за разред  $n$  године  $t$ .

$$OD_n^t = 1 - (PR_n^t - PN_n^t)$$

**Проценат поноваца** представља однос између број уписаних поноваца и укупног броја уписаних ученика у једној школској години.

Просјечне годишње стопе пролазности, понављања и одустајања добијају се као проста аритметичка средина израчунатих стопа по разредима.

*The data on the number of schools and school libraries, shown in the tables 1.7. and 1.8., refer to the schools with libraries in their ownership.*

#### *Definitions of the indicators<sup>1</sup>*

**Promotion rate** ( $PR_n^t$ ) is a relation between the number of pupils enrolled in  $n+1$  grade of the year  $t+1$  ( $U_{n+1}^{t+1}$ ) reduced by number of repeaters in that grade ( $PO_{n+1}^{t+1}$ ), and the number of pupils enrolled in  $n$ -th grade of the year  $t$  ( $U_n^t$ ).

**Repetition rate** ( $PN_n^t$ ) is a quotient of the number of repeaters enrolled in  $n$ -th grade of the school year  $t+1$  ( $PO_n^{t+1}$ ) and the number of pupils enrolled in  $n$ -th grade of the school year  $t$  ( $U_n^t$ ).

**Drop out rate** ( $OD_n^t$ ) presents a difference between the number 1 and the sum of promotion rate ( $PR_n^t$ ) and repetition rate ( $PN_n^t$ ) for the grade  $n$  of the year  $t$ .

**Percentage of repeaters** presents a ratio between the number of enrolled repeaters and the total number of pupils enrolled in one school year.

Average promotion rate, repetition rate and drop out rate are obtained as a simple arithmetic mean of the calculated grade specific rates.

---

<sup>1</sup> UNESCO приручник - Индикатори образовања, техничка упутства, 2003. година  
*UNESCO Manual - Education Indicators, Technical Guidelines, 2003*



## Међународна класификација образовања

ISCED 97 - Међународна стандардна класификација образовања користи се према препоруци UNESCO-а, OECD-а, EUROSTAT-а и других међународних организација за приказивање података о образовању. Ова класификација омогућава упоредивост података из образовања на међународном нивоу.

ISCED има двије укрштене варијабле: степен образовања и подручје образовања.

Степени образовања су:

ISCED 0, који, у образовном систему Републике Српске, одговара предшколском образовању дјеце од треће године до поласка у основну школу.

ISCED 1, који, у образовном систему Републике Српске, одговара образовању у нижим разредима основне школе I-IV, односно I-V, од почетка школске године 2003/2004.

ISCED 2, који, у образовном систему Републике Српске, одговара образовању у вишим разредима основне школе V-VIII, односно VI-IX, од почетка школске године 2003/2004.

ISCED 3, који, у образовном систему Републике Српске, одговара средњем образовању.

ISCED 5, који, у образовном систему Републике Српске, одговара високом образовању укључујући постдипломски магистарски студиј.

ISCED 6, који, у образовном систему Републике Српске, одговара докторату наука.

Основни материјал статистике образовања припрема се и обрађује у Републичком заводу за статистику.

Садржај образаца према којима се врши обрада, заснива се на Статистичком програму Републике Српске.

## Објашњење знакова

- нема појаве
- <sup>1</sup> ознака за напомену

## International Classification of Education

*ISCED 97 - International Standard Classification of Education is used as recommended by UNESCO, OECD, EUROSTAT and other international organizations for presenting data on education. This classification enables data comparability on the international level.*

*There are two cross-variables in ISCED: level of education and field of study.*

*The levels of education are:*

*ISCED 0, in Republika Srpska education system corresponding to pre-school education of children from the age of three to starting basic school.*

*ISCED 1, in Republika Srpska education system corresponding to education in lower grades of basic school I-IV, i.e. I-V as of beginning of the school year 2003/2004.*

*ISCED 2, in Republika Srpska education system corresponding to education in higher grades of basic school V-VIII, i.e. VI-IX as of beginning of the school year 2003/2004.*

*ISCED 3, in Republika Srpska education system corresponding to education in secondary schools.*

*ISCED 5, in Republika Srpska education system corresponding to tertiary education, including postgraduate study for master's degree.*

*ISCED 6, in Republika Srpska education system corresponding to a doctor's degree.*

*The basic material on education statistics is prepared and processed in Republika Srpska Institute of Statistics.*

*The content of forms, according to which the data processing is made, is based on the Statistical Programme of Republika Srpska.*

## Explanation of symbols

- no occurrence
- <sup>1</sup> footnote

# 1. РЕДОВНЕ ОСНОВНЕ ШКОЛЕ НА КРАЈУ ШКОЛСКЕ ГОДИНЕ REGULAR BASIC SCHOOLS AT THE END OF THE SCHOOL YEAR

## 1.1. БРОЈ РЕДОВНИХ ОСНОВНИХ ШКОЛА ПО РАЗВИЈЕНОСТИ НА КРАЈУ ШКОЛСКЕ ГОДИНЕ NUMBER OF REGULAR BASIC SCHOOLS BY DEVELOPMENT AT THE END OF THE SCHOOL YEAR

	Укупно <i>Total</i>	Петоразредне <i>Of five grades ISCED 1</i>	Деветоразредне <i>Of nine grades ISCED 1 &amp; ISCED 2</i>
2003/2004	758	490	268
2004/2005	762	492	270
2005/2006	762	492	270
2006/2007	764	491	273
2007/2008	763	492	271

## 1.2. УЧЕНИЦИ РЕДОВНИХ ОСНОВНИХ ШКОЛА ПО ПОЛУ, РАЗРЕДИМА И УСПЈЕХУ НА КРАЈУ ШКОЛСКЕ ГОДИНЕ PUPILS OF REGULAR BASIC SCHOOLS BY SEX, GRADE AND RESULT AT THE END OF THE SCHOOL YEAR

	Укупан број ученика <i>Total number of pupils</i>		Завршили разред <i>Completed the grade</i>		Завршили разред <i>Completed the grade (%)</i>		Нису завршили разред <i>Did not complete the grade</i>		
	свега <i>all</i>	женски <i>females</i>	свега <i>all</i>	женски <i>females</i>	свега <i>all</i>	женски <i>females</i>	свега <i>all</i>	женски <i>females</i>	
2003/2004 укупно	124 539	60 431	124 151	60 326	99,7	99,8	388	105	<i>total 2003/2004</i>
I-V	68 309	33 179	68 246	33 163	99,9	100,0	63	16	<i>ISCED 1</i>
VI-IX	56 230	27 252	55 905	27 163	99,4	99,7	325	89	<i>ISCED 2</i>
2004/2005 укупно	121 830	59 080	121 491	59 011	99,7	99,9	339	69	<i>total 2004/2005</i>
I-V	68 141	33 066	68 049	33 045	99,9	99,9	92	21	<i>ISCED 1</i>
VI-IX	53 689	26 014	53 442	25 966	99,5	99,8	247	48	<i>ISCED 2</i>
2005/2006 укупно	119 101	57 897	118 822	57 844	99,8	99,9	279	53	<i>total 2005/2006</i>
I-V	64 663	31 433	64 614	31 421	99,9	100,0	49	12	<i>ISCED 1</i>
VI-IX	54 438	26 464	54 208	26 423	99,6	99,8	230	41	<i>ISCED 2</i>
2006/2007 укупно	115 949	56 524	115 698	56 482	99,8	99,9	251	42	<i>total 2006/2007</i>
I-V	61 998	30 192	61 964	30 181	99,9	100,0	34	11	<i>ISCED 1</i>
VI-IX	53 951	26 332	53 734	26 301	99,6	99,9	217	31	<i>ISCED 2</i>
2007/2008 укупно	114 563	55 870	114 236	55 796	99,7	99,9	327	74	<i>total 2007/2008</i>
I-V	58 932	28 672	58 878	28 657	99,9	99,9	54	15	<i>ISCED 1</i>
VI-IX	55 631	27 198	55 358	27 139	99,5	99,8	273	59	<i>ISCED 2</i>

## 1.3. ОПШТИ УСПЈЕХ РЕДОВНИХ УЧЕНИКА IX РАЗРЕДА НА КРАЈУ ШКОЛСКЕ ГОДИНЕ OVERALL RESULT OF FULL-TIME PUPILS OF IX GRADE AT THE END OF THE SCHOOL YEAR

	Укупно <i>Total</i>	Женски <i>Females</i>	Успјех <i>Result</i>				Просјечна оцјена <i>Average grade</i>
			одличан <i>excellent</i>	врлодобар <i>very good</i>	добар <i>good</i>	довољан <i>satisfactory</i>	
2003/2004	14 787	7 268	4 721	4 999	4 390	677	3,9
2004/2005	14 223	6 834	4 662	4 883	4 096	582	4,0
2005/2006	14 347	7 062	4 614	5 005	4 188	540	4,0
2006/2007	12 174	5 889	3 935	4 268	3 430	541	4,0
2007/2008	12 379	6 065	4 052	4 339	3 479	509	4,0

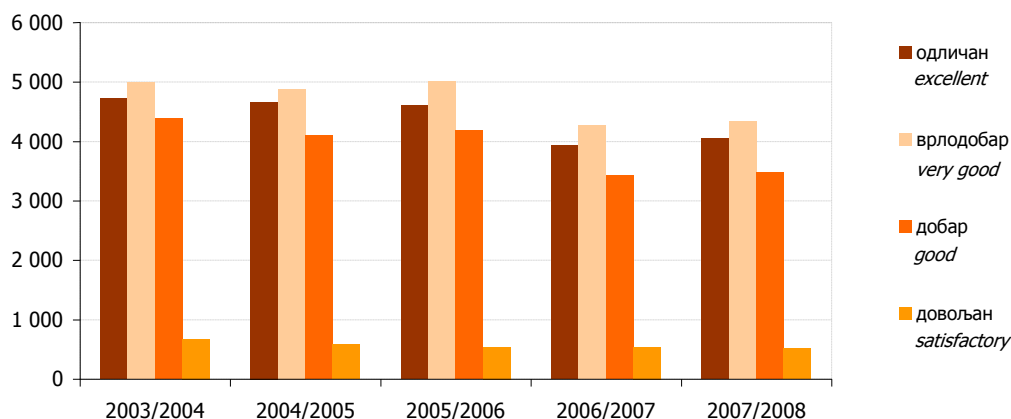

Графика 1. Општи успјех редовних ученика IX разреда на крају школске године  
Graph 1. Overall result of full-time pupils of IX grade at the end of the school year

#### 1.4. ОДЈЕЉЕЊА У РЕДОВНИМ ОСНОВНИМ ШКОЛАМА НА КРАЈУ ШКОЛСКЕ ГОДИНЕ CLASSES IN REGULAR BASIC SCHOOLS AT THE END OF THE SCHOOL YEAR

	Укупно одјељења Total of classes	Некомбинована одјељења Non-combined classes			Комбинована одјељења Combined classes			Структура / Structure (%)		
		укупно total	I - V ISCED 1	VI - IX ISCED 2	укупно total	I - V ISCED 1	VI - IX ISCED 2	укупно одјељења total of classes	некомбинована одјељења non-combined classes	комбинована одјељења combined classes
2003/2004	5 976	5 181	2 733	2 448	795	789	6	100,0	86,7	13,3
2004/2005	5 842	4 949	2 554	2 395	893	884	9	100,0	84,7	15,3
2005/2006	5 822	4 945	2 532	2 413	877	867	10	100,0	84,9	15,1
2006/2007	5 780	4 891	2 483	2 408	889	877	12	100,0	84,6	15,4
2007/2008	5 779	4 890	2 425	2 465	889	877	12	100,0	84,6	15,4

#### 1.5. КОМБИНОВАНА ОДЈЕЉЕЊА И УЧЕНИЦИ У РЕДОВНИМ ОСНОВНИМ ШКОЛАМА НА КРАЈУ ШКОЛСКЕ ГОДИНЕ COMBINED CLASSES AND PUPILS IN REGULAR BASIC SCHOOLS AT THE END OF THE SCHOOL YEAR

	Укупно Total			Од два разреда Of two grades			Од три разреда Of three grades			Од четири и више разреда Of four and more grades		
	одјељења classes	ученици pupils	просјечан број ученика у одјељењу average number of pupils in a class	одјељења classes	ученици pupils	просјечан број ученика у одјељењу average number of pupils in a class	одјељења classes	ученици pupils	просјечан број ученика у одјељењу average number of pupils in a class	одјељења classes	ученици pupils	просјечан број ученика у одјељењу average number of pupils in a class
2003/2004	795	10 934	13,8	588	8 564	14,6	103	1 076	10,4	104	1 294	12,4
2004/2005	893	11 759	13,2	627	8 818	14,1	181	2 105	11,6	85	836	9,8
2005/2006	877	10 850	12,4	612	8 031	13,1	188	2 073	11,0	77	746	9,7
2006/2007	889	10 528	11,8	624	7 803	12,5	194	2 034	10,5	71	691	9,7
2007/2008	889	9 706	10,9	634	7 302	11,5	189	1 842	9,7	66	562	8,5

1.6. УЧЕНИЦИ РЕДОВНИХ ОСНОВНИХ ШКОЛА ВИШИХ РАЗРЕДА (ISCED 2) ПРЕМА УЧЕЊУ СТРАНОГ ЈЕЗИКА НА КРАЈУ ШКОЛСКЕ ГОДИНЕ  
PUPILS IN HIGHER GRADES OF REGULAR BASIC SCHOOLS (ISCED 2) BY LEARNING FOREIGN LANGUAGE AT THE END OF THE SCHOOL YEAR

	Укупно ученика <i>Pupils, total</i>	По називу језика <i>By name of language</i>					Ученици који уче два страна језика <sup>2</sup> <i>Pupils who learn two foreign languages<sup>2</sup></i>	
		руски <i>Russian</i>	енглески <i>English</i>	француски <i>French</i>	њемачки <i>German</i>	остали <i>other</i>		
2003/2004 укупно	56 230	16 526	55 718	2 267	34 323	510	53 114	<i>total 2003/2004</i>
VI	12 386	3 532	12 182	596	7 735	103	11 762	<i>VI</i>
VII	14 598	4 430	14 571	700	8 545	170	13 818	<i>VII</i>
VIII	14 425	4 047	14 258	583	9 065	114	13 642	<i>VIII</i>
IX	14 821	4 517	14 707	388	8 978	123	13 892	<i>IX</i>
2004/2005 укупно	53 689	15 101	53 421	2 194	35 887	459	53 373	<i>total 2004/2005</i>
VI	12 635	3 624	12 614	421	8 517	94	12 635	<i>VI</i>
VII	12 312	3 224	12 286	738	8 269	107	12 312	<i>VII</i>
VIII	14 480	4 391	14 462	571	9 321	138	14 403	<i>VIII</i>
IX	14 262	3 862	14 059	464	9 780	120	14 023	<i>IX</i>
2005/2006 укупно	54 438	15 756	54 438	2 549	35 762	358	54 425	<i>total 2005/2006</i>
VI	15 175	3 987	15 175	659	10 387	142	15 175	<i>VI</i>
VII	12 530	3 778	12 530	529	8 189	34	12 530	<i>VII</i>
VIII	12 363	3 411	12 363	750	8 126	76	12 363	<i>VIII</i>
IX	14 370	4 580	14 370	611	9 060	106	14 357	<i>IX</i>
2006/2007 укупно	53 951	14 767	53 945	2 627	36 227	336	53 951	<i>total 2006/2007</i>
VI	14 160	3 679	14 160	718	9 680	83	14 160	<i>VI</i>
VII	15 072	3 975	15 072	638	10 317	142	15 072	<i>VII</i>
VIII	12 524	3 772	12 523	491	8 228	34	12 524	<i>VIII</i>
IX	12 195	3 341	12 190	780	8 002	77	12 195	<i>IX</i>
2006/2007 укупно	55 631	14 615	55 626	2 741	37 907	299	55 557	<i>total 2006/2007</i>
VI	14 122	3 470	14 122	705	9 860	89	14 124	<i>VI</i>
VII	14 110	3 485	14 110	841	9 702	83	14 111	<i>VII</i>
VIII	15 005	4 069	15 002	644	10 262	37	15 009	<i>VIII</i>
IX	12 394	3 591	12 392	551	8 083	90	12 313	<i>IX</i>

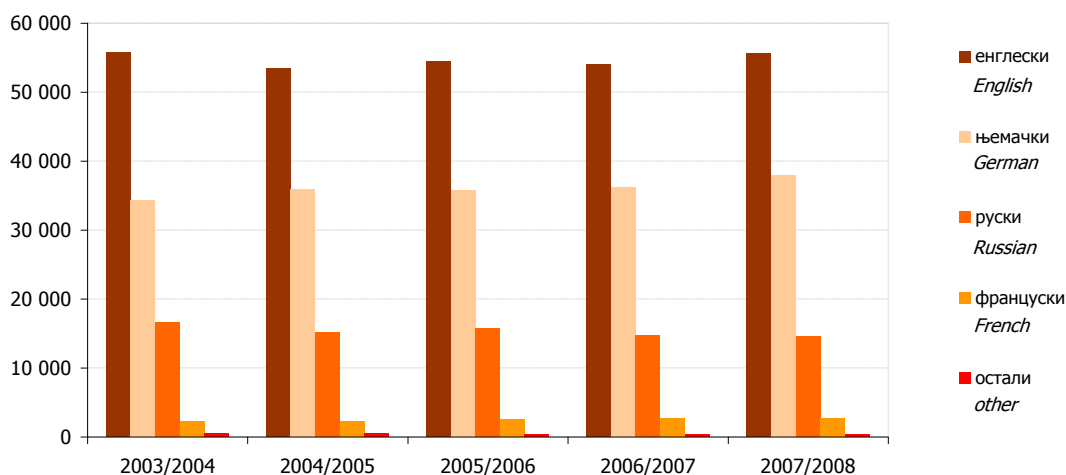

Графика 2. Ученици редовних основних школа према учењу страног језика на крају школске године  
Graph 2. Pupils of regular basic schools by foreign language at the end of the school year

<sup>2</sup> Ови ученици су већ укључени и распоређени у колонама "По називу језика"  
These pupils are already included and distributed by columns "By name of language"

1.7. БИБЛИОТЕКЕ У РЕДОВНИМ ОСНОВНИМ ШКОЛАМА, СТАЊЕ НА КРАЈУ ШКОЛСКЕ ГОДИНЕ  
LIBRARIES IN REGULAR BASIC SCHOOLS, END OF THE SCHOOL YEAR

	2003/2004	2004/2005	2005/2006	2006/2007	2007/2008	
Укупан број књига у школским библиотекама	911 264	1 627 667	1 676 599	1 684 713	1 864 316	Total number of books in school libraries
од тога, број књига у стручним наставничким библиотекама	65 791	131 824	131 243	128 521	150 293	of which, number of books in teachers' libraries
Број набављених књига у току школске године	41 452	40 420	35 714	26 215	33 254	Number of books purchased during the school year
Број наслова часописа који библиотеке примају	248	1 565	400	7 480	634	Number of magazine titles received by libraries

1.8. РЕДОВНЕ ОСНОВНЕ ШКОЛЕ ПРЕМА БРОЈУ КЊИГА У ШКОЛСКОЈ БИБЛИОТЕЦИ, СТАЊЕ НА КРАЈУ ШКОЛСКЕ ГОДИНЕ  
REGULAR BASIC SCHOOLS BY THE NUMBER OF BOOKS IN THE SCHOOL LIBRARY, END OF THE YEAR

Број књига	Број школа / Number of schools					Number of books
	2003/2004	2004/2005	2005/2006	2006/2007	2007/2008	
УКУПНО	156	248	268	284	269	TOTAL
до 250	15	34	45	57	33	up to 250
251-1 000	15	19	25	25	24	251-1 000
1 001-2 000	11	12	12	9	7	1 001-2 000
2 001-3 000	13	15	12	15	12	2 001-3 000
3 001-5 000	19	30	30	34	37	3 001-5 000
5 001-10 000	52	73	78	87	87	5 001-10 000
10 001 и више	31	65	66	57	69	10 001 and more

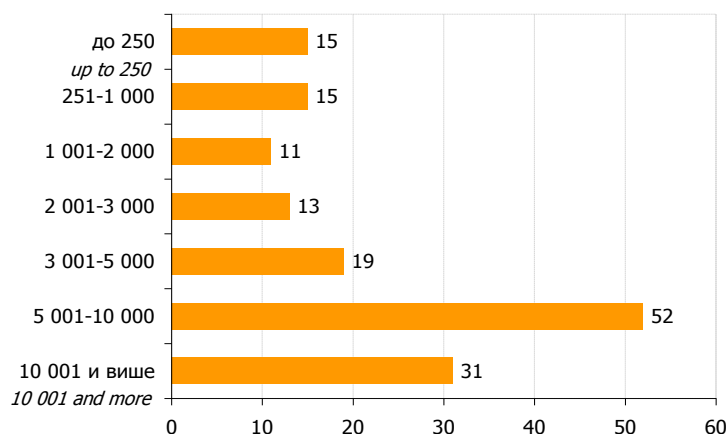

Графика 3. Редовне основне школе према броју књига у школској библиотеци, стање на крају школске године 2007/2008  
Graph 3. Regular basic schools by the number of books in the school library, end of the school year 2007/2008

1.9. НАСТАВНО ОСОБЉЕ РЕДОВНИХ ОСНОВНИХ ШКОЛА НА КРАЈУ ШКОЛСКЕ ГОДИНЕ  
TEACHING STAFF OF REGULAR BASIC SCHOOLS AT THE END OF THE SCHOOL YEAR

	Одржавају наставу	Укупно <i>Total</i>	Жене <i>Females</i>	Са пуним радним временом <i>Working full-time</i>				Са краћим од пуног радног времена <i>Working part-time</i>				<i>Teaching</i>	
				на неодређено вријеме <i>on the permanent basis</i>		на одређено вријеме <i>on the temporary basis</i>		на неодређено вријеме <i>on the permanent basis</i>		на одређено вријеме <i>on the temporary basis</i>			
				свега <i>all</i>	жене <i>females</i>	свега <i>all</i>	жене <i>females</i>	свега <i>all</i>	жене <i>females</i>	свега <i>all</i>	жене <i>females</i>		
2003/2004	укупно	7 561	4 923	6 247	4 079	862	624	184	98	268	122	<i>total</i>	2003/2004
	I - V	3 349	2 485	2 924	2 178	376	283	4	2	45	22	<i>ISCED 1</i>	
	VI - IX	3 827	2 208	3 128	1 778	376	254	163	92	160	84	<i>ISCED 2</i>	
	мјешовито <sup>3</sup>	385	230	195	123	110	87	17	4	63	16	<i>mixed<sup>3</sup></i>	
2004/2005	укупно	7 612	5 050	6 266	4 169	839	628	260	147	247	106	<i>total</i>	2004/2005
	I - V	3 424	2 569	2 944	2 229	428	320	8	4	44	16	<i>ISCED 1</i>	
	VI - IX	3 759	2 238	3 089	1 809	298	219	228	133	144	77	<i>ISCED 2</i>	
	мјешовито	429	243	233	131	113	89	24	10	59	13	<i>mixed</i>	
2005/2006	укупно	7 604	5 057	6 192	4 159	838	621	294	147	280	130	<i>total</i>	2005/2006
	I - V	3 392	2 593	2 877	2 220	462	354	7	2	46	17	<i>ISCED 1</i>	
	VI - IX	3 791	2 233	3 076	1 802	280	195	256	131	179	105	<i>ISCED 2</i>	
	мјешовито	421	231	239	137	96	72	31	14	55	8	<i>mixed</i>	
2006/2007	укупно	7 611	5 148	6 211	4 241	799	585	339	183	262	139	<i>total</i>	2006/2007
	I - V	3 402	2 645	2 874	2 258	481	367	7	3	40	17	<i>ISCED 1</i>	
	VI - IX	3 771	2 268	3 051	1 817	254	178	289	161	177	112	<i>ISCED 2</i>	
	мјешовито	438	235	286	166	64	40	43	19	45	10	<i>mixed</i>	
2007/2008	укупно	7 726	5 320	6 223	4 364	746	558	433	231	324	167	<i>total</i>	2007/2008
	I - V	3 393	2 709	2 878	2 307	458	373	12	9	45	20	<i>ISCED 1</i>	
	VI - IX	3 869	2 356	3 046	1 873	235	147	369	204	219	132	<i>ISCED 2</i>	
	мјешовито	464	255	299	184	53	38	52	18	60	15	<i>mixed</i>	

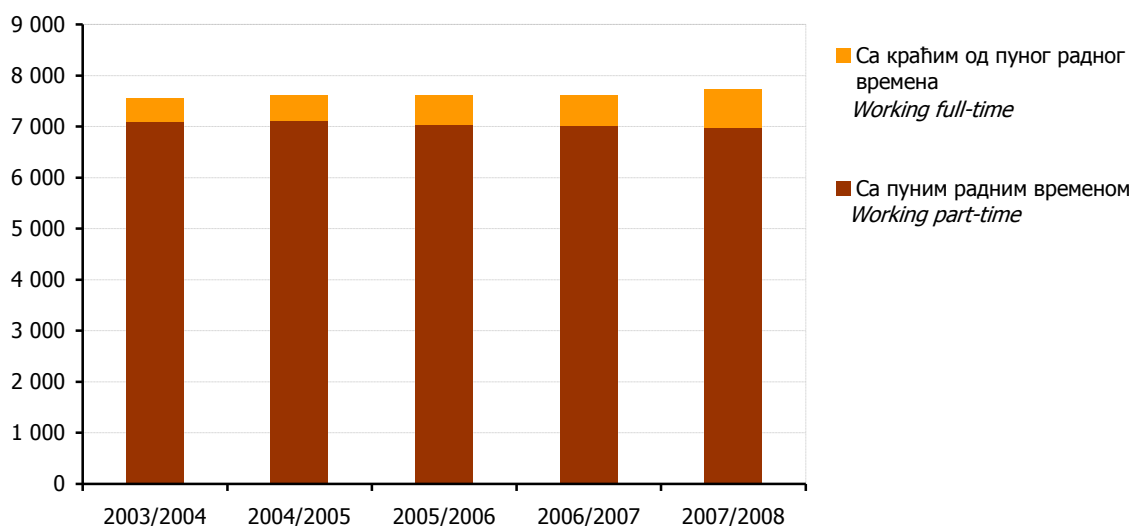

Графика 4. Наставно особље редовних основних школа према врсти радног времена на крају школске године  
Graph 4. Teaching staff in regular basic schools by type of working time at the end of school year

<sup>3</sup> мјешовито = одржавају наставу и у нижим и у вишим разредима  
*mixed = teaching both in lower and higher grades, ISCED 1 & ISCED 2*

## 2. РЕДОВНЕ ОСНОВНЕ ШКОЛЕ ПО ОПШТИНАМА НА КРАЈУ ШКОЛСКЕ 2007/2008. ГОДИНЕ REGULAR BASIC SCHOOLS BY MUNICIPALITY AT THE END OF THE SCHOOL YEAR 2007/2008

### 2.1. БРОЈ РЕДОВНИХ ОСНОВНИХ ШКОЛА ПО РАЗВИЈЕНОСТИ НА КРАЈУ ШКОЛСКЕ 2007/2008. ГОДИНЕ NUMBER OF REGULAR BASIC SCHOOLS BY DEVELOPMENT AT THE END OF THE SCHOOL YEAR 2007/2008

	Укупно <i>Total</i>	Петоразредне <i>Of five grades ISCED 1</i>	Деветоразредне <i>Of nine grades ISCED 1 &amp; ISCED 2</i>	
УКУПНО	763	492	271	TOTAL
Бања Лука	61	28	33	Banja Luka
Берковићи	5	4	1	Berkovići
Бијељина	45	30	15	Bijeljina
Билећа	7	3	4	Bileća
Босанска Костајница	3	2	1	Bosanska Kostajnica
Босански Брод	7	5	2	Bosanski Brod
Братунац	15	11	4	Bratunac
Вишеград	7	6	1	Višegrad
Власеница	5	4	1	Vlasenica
Вуковсавље	4	3	1	Vukosavlje
Гацко	7	4	3	Gacko
Градишка	35	26	9	Gradiška
Дервента	22	16	6	Derventa
Добој	45	29	16	Doboj
Доњи Жабар	3	2	1	Donji Žabar
Зворник	26	17	9	Zvornik
Источни Стари Град	3	3	-	Istočni Stari Grad
Језеро	1	-	1	Jezero
Калиновик	1	-	1	Kalinovik
Касиндо	3	-	3	Kasindo
Кнежево	16	12	4	Kneževo
Козарска Дубица	11	5	6	Kozarska Dubica
Котор Варош	15	7	8	Kotor Varoš
Крупа на Уни	5	4	1	Krupa na Uni
Купрес	1	1	-	Kupres
Лакташи	9	3	6	Laktaši
Лопаре	18	15	3	Lopare
Лукавица	3	1	2	Lukavica

2.1. БРОЈ РЕДОВНИХ ОСНОВНИХ ШКОЛА ПО РАЗВИЈЕНОСТИ НА КРАЈУ ШКОЛСКЕ 2007/2008. ГОДИНЕ  
NUMBER OF REGULAR BASIC SCHOOLS BY DEVELOPMENT AT THE END OF THE SCHOOL YEAR 2007/2008

(наставак - continued)

	Укупно <i>Total</i>	Петоразредне <i>Of five grades ISCED 1</i>	Деветоразредне <i>Of nine grades ISCED 1 &amp; ISCED 2</i>	
Љубиње	1	-	1	<i>Ljubinje</i>
Милићи	7	6	1	<i>Milići</i>
Модрича	20	13	7	<i>Modriča</i>
Мркоњић Град	18	13	5	<i>Mrkonjić Grad</i>
Невесиње	12	7	5	<i>Nevesinje</i>
Нови Град	27	21	6	<i>Novi Grad</i>
Осмаци	3	1	2	<i>Osmaci</i>
Оштра Лука	8	5	3	<i>Oštra Luka</i>
Пале	7	4	3	<i>Pale</i>
Пелагићево	5	4	1	<i>Pelagićevo</i>
Петровац	1	-	1	<i>Petrovac</i>
Петрово	7	4	3	<i>Petrovo</i>
Приједор	52	39	13	<i>Prijedor</i>
Прњавор	33	21	12	<i>Prnjavor</i>
Рибник	11	7	4	<i>Ribnik</i>
Рогатица	7	5	2	<i>Rogatica</i>
Рудо	8	5	3	<i>Rudo</i>
Соколац	3	2	1	<i>Sokolac</i>
Србац	20	13	7	<i>Srbac</i>
Сребреница	13	10	3	<i>Srebrenica</i>
Теслић	35	25	10	<i>Teslić</i>
Требиње	8	2	6	<i>Trebinje</i>
Трново	2	1	1	<i>Trnovo</i>
Угљевик	15	12	3	<i>Ugljevik</i>
Устипрача	1	-	1	<i>Ustiprača</i>
Фоча	11	5	6	<i>Foča</i>
Хан Пијесак	1	-	1	<i>Han Pijesak</i>
Чајниче	6	4	2	<i>Čajniče</i>
Челинац	18	13	5	<i>Čelinac</i>
Шамац	10	6	4	<i>Šamac</i>
Шековићи	4	1	3	<i>Šekovići</i>
Шипово	6	2	4	<i>Šipovo</i>



2.2. УЧЕНИЦИ РЕДОВНИХ ОСНОВНИХ ШКОЛА ПО ПОЛУ, РАЗРЕДИМА И УСПЈЕХУ НА КРАЈУ ШКОЛСКЕ 2007/2008. ГОДИНЕ  
PUPILS OF REGULAR BASIC SCHOOLS BY SEX, GRADE AND RESULT AT THE END OF THE SCHOOL YEAR 2007/2008

		Укупан број ученика <i>Total number of pupils</i>		Завршили разред <i>Completed the grade</i>		Нису завршили разред <i>Did not complete the grade</i>		
		свега <i>all</i>	женски <i>females</i>	свега <i>all</i>	женски <i>females</i>	свега <i>all</i>	женски <i>females</i>	
УКУПНО	свега	114 563	55 870	114 236	55 796	327	74	<i>all</i> TOTAL
	I - V	58 932	28 672	58 878	28 657	54	15	ISCED 1
	VI - IX	55 631	27 198	55 358	27 139	273	59	ISCED 2
Бања Лука	свега	16 925	8 261	16 914	8 258	11	3	<i>all</i> Banja Luka
	I - V	8 776	4 254	8 775	4 254	1	-	ISCED 1
	VI - IX	8 149	4 007	8 139	4 004	10	3	ISCED 2
Берковићи	свега	211	95	211	95	-	-	<i>all</i> Berkovići
	I - V	130	56	130	56	-	-	ISCED 1
	VI - IX	81	39	81	39	-	-	ISCED 2
Бијељина	свега	10 066	4 865	10 036	4 858	30	7	<i>all</i> Bijeljina
	I - V	5 207	2 496	5 196	2 492	11	4	ISCED 1
	VI - IX	4 859	2 369	4 840	2 366	19	3	ISCED 2
Билећа	свега	1 358	654	1 358	654	-	-	<i>all</i> Bileća
	I - V	673	352	673	352	-	-	ISCED 1
	VI - IX	685	302	685	302	-	-	ISCED 2
Босанска Костајница	свега	451	221	449	221	2	-	<i>all</i> Bosanska Kostajnica
	I - V	218	114	218	114	-	-	ISCED 1
	VI - IX	233	107	231	107	2	-	ISCED 2
Босански Брод	свега	1 384	667	1 376	666	8	1	<i>all</i> Bosanski Brod
	I - V	721	335	720	335	1	-	ISCED 1
	VI - IX	663	332	656	331	7	1	ISCED 2
Братунац	свега	1 642	802	1 630	800	12	2	<i>all</i> Bratunac
	I - V	819	397	814	396	5	1	ISCED 1
	VI - IX	823	405	816	404	7	1	ISCED 2
Вишеград	свега	1 002	486	997	486	5	-	<i>all</i> Višegrad
	I - V	493	242	493	242	-	-	ISCED 1
	VI - IX	509	244	504	244	5	-	ISCED 2
Власеница	свега	975	480	963	477	12	3	<i>all</i> Vlasenica
	I - V	496	241	494	241	2	-	ISCED 1
	VI - IX	479	239	469	236	10	3	ISCED 2
Вукосавље	свега	369	175	358	174	11	1	<i>all</i> Vukosavlje
	I - V	215	101	215	101	-	-	ISCED 1
	VI - IX	154	74	143	73	11	1	ISCED 2
Гацко	свега	1 152	548	1 152	548	-	-	<i>all</i> Gacko
	I - V	589	265	589	265	-	-	ISCED 1
	VI - IX	563	283	563	283	-	-	ISCED 2
Градишка	свега	5 072	2 508	5 026	2 494	46	14	<i>all</i> Gradiška
	I - V	2 613	1 306	2 606	1 304	7	2	ISCED 1
	VI - IX	2 459	1 202	2 420	1 190	39	12	ISCED 2
Дервента	свега	2 647	1 267	2 636	1 265	11	2	<i>all</i> Derventa
	I - V	1 413	686	1 413	686	-	-	ISCED 1
	VI - IX	1 234	581	1 223	579	11	2	ISCED 2

2.2. УЧЕНИЦИ РЕДОВНИХ ОСНОВНИХ ШКОЛА ПО ПОЛУ, РАЗРЕДИМА И УСПЈЕХУ НА КРАЈУ ШКОЛСКЕ 2007/2008. ГОДИНЕ  
PUPILS OF REGULAR BASIC SCHOOLS BY SEX, GRADE AND RESULT AT THE END OF THE SCHOOL YEAR 2007/2008

(наставак - continued)

		Укупан број ученика Total number of pupils		Завршили разред Completed the grade		Нису завршили разред Did not complete the grade		
		свега all	женски females	свега all	женски females	свега all	женски females	
Добој	свега	6 391	3 131	6 368	3 124	23	7	all Doboј
	I - V	3 309	1 590	3 301	1 587	8	3	ISCED 1
	VI - IX	3 082	1 541	3 067	1 537	15	4	ISCED 2
Доњи Жабар	свега	278	128	278	128	-	-	all Donji Žabar
	I - V	180	84	180	84	-	-	ISCED 1
	VI - IX	98	44	98	44	-	-	ISCED 2
Зворник	свега	4 625	2 258	4 586	2 250	39	8	all Zvornik
	I - V	2 411	1 208	2 406	1 206	5	2	ISCED 1
	VI - IX	2 214	1 050	2 180	1 044	34	6	ISCED 2
Источни Стари Град	свега	28	12	28	12	-	-	all Istočni Stari Grad
	I - V	28	12	28	12	-	-	ISCED 1
	VI - IX	-	-	-	-	-	-	ISCED 2
Језеро	свега	154	73	154	73	-	-	all Jezero
	I - V	82	37	82	37	-	-	ISCED 1
	VI - IX	72	36	72	36	-	-	ISCED 2
Калиновик	свега	148	90	148	90	-	-	all Kalinovik
	I - V	71	47	71	47	-	-	ISCED 1
	VI - IX	77	43	77	43	-	-	ISCED 2
Касиндо	свега	1 252	628	1 252	628	-	-	all Kasindo
	I - V	612	318	612	318	-	-	ISCED 1
	VI - IX	640	310	640	310	-	-	ISCED 2
Кнежево	свега	1 227	604	1 227	604	-	-	all Kneževo
	I - V	611	296	611	296	-	-	ISCED 1
	VI - IX	616	308	616	308	-	-	ISCED 2
Козарска Дубица	свега	1 975	955	1 974	955	1	-	all Kozarska Dubica
	I - V	996	495	995	495	1	-	ISCED 1
	VI - IX	979	460	979	460	-	-	ISCED 2
Котор Варош	свега	2 161	1 033	2 161	1 033	-	-	all Kotor Varoš
	I - V	1 187	574	1 187	574	-	-	ISCED 1
	VI - IX	974	459	974	459	-	-	ISCED 2
Крупа на Уни	свега	129	64	129	64	-	-	all Krupa na Uni
	I - V	80	45	80	45	-	-	ISCED 1
	VI - IX	49	19	49	19	-	-	ISCED 2
Купрес	свега	15	6	15	6	-	-	all Kupres
	I - V	15	6	15	6	-	-	ISCED 1
	VI - IX	-	-	-	-	-	-	ISCED 2
Лакташи	свега	3 717	1 779	3 708	1 778	9	1	all Laktaši
	I - V	1 908	874	1 908	874	-	-	ISCED 1
	VI - IX	1 809	905	1 800	904	9	1	ISCED 2
Лопаре	свега	1 172	581	1 172	581	-	-	all Lopare
	I - V	672	326	672	326	-	-	ISCED 1
	VI - IX	500	255	500	255	-	-	ISCED 2

2.2. УЧЕНИЦИ РЕДОВНИХ ОСНОВНИХ ШКОЛА ПО ПОЛУ, РАЗРЕДИМА И УСПЈЕХУ НА КРАЈУ ШКОЛСКЕ 2007/2008. ГОДИНЕ  
PUPILS OF REGULAR BASIC SCHOOLS BY SEX, GRADE AND RESULT AT THE END OF THE SCHOOL YEAR 2007/2008

(наставак - continued)

		Укупан број ученика Total number of pupils		Завршили разред Completed the grade		Нису завршили разред Did not complete the grade		
		свега all	женски females	свега all	женски females	свега all	женски females	
Лукавица	свега	993	563	993	563	-	-	all Lukavica
	I - V	521	300	521	300	-	-	ISCED 1
	VI - IX	472	263	472	263	-	-	ISCED 2
Љубиње	свега	368	181	368	181	-	-	all Ljubinje
	I - V	188	91	188	91	-	-	ISCED 1
	VI - IX	180	90	180	90	-	-	ISCED 2
Милићи	свега	852	373	851	373	1	-	all Milići
	I - V	403	183	403	183	-	-	ISCED 1
	VI - IX	449	190	448	190	1	-	ISCED 2
Модрича	свега	2 572	1 256	2 570	1 255	2	1	all Modriča
	I - V	1 333	619	1 332	618	1	1	ISCED 1
	VI - IX	1 239	637	1 238	637	1	-	ISCED 2
Мркоњић Град	свега	1 791	865	1 778	861	13	4	all Mrkonjić Grad
	I - V	924	480	921	480	3	-	ISCED 1
	VI - IX	867	385	857	381	10	4	ISCED 2
Невесиње	свега	1 367	675	1 367	675	-	-	all Nevesinje
	I - V	755	361	755	361	-	-	ISCED 1
	VI - IX	612	314	612	314	-	-	ISCED 2
Нови Град	свега	2 557	1 210	2 535	1 205	22	5	all Novi Grad
	I - V	1 288	596	1 288	596	-	-	ISCED 1
	VI - IX	1 269	614	1 247	609	22	5	ISCED 2
Осмаци	свега	372	194	372	194	-	-	all Osmaci
	I - V	175	95	175	95	-	-	ISCED 1
	VI - IX	197	99	197	99	-	-	ISCED 2
Оштра Лука	свега	400	174	400	174	-	-	all Oštra Luka
	I - V	208	88	208	88	-	-	ISCED 1
	VI - IX	192	86	192	86	-	-	ISCED 2
Пале	свега	2 075	1 022	2 075	1 022	-	-	all Pale
	I - V	1 023	495	1 023	495	-	-	ISCED 1
	VI - IX	1 052	527	1 052	527	-	-	ISCED 2
Пелагићево	свега	430	212	430	212	-	-	all Pelagićevo
	I - V	231	111	231	111	-	-	ISCED 1
	VI - IX	199	101	199	101	-	-	ISCED 2
Петровац	свега	67	31	67	31	-	-	all Petrovac
	I - V	34	17	34	17	-	-	ISCED 1
	VI - IX	33	14	33	14	-	-	ISCED 2
Петрово	свега	579	290	579	290	-	-	all Petrovo
	I - V	313	165	313	165	-	-	ISCED 1
	VI - IX	266	125	266	125	-	-	ISCED 2
Приједор	свега	7 259	3 593	7 240	3 588	19	5	all Prijedor
	I - V	3 660	1 813	3 660	1 813	-	-	ISCED 1
	VI - IX	3 599	1 780	3 580	1 775	19	5	ISCED 2

2.2. УЧЕНИЦИ РЕДОВНИХ ОСНОВНИХ ШКОЛА ПО ПОЛУ, РАЗРЕДИМА И УСПЈЕХУ НА КРАЈУ ШКОЛСКЕ 2007/2008. ГОДИНЕ  
PUPILS OF REGULAR BASIC SCHOOLS BY SEX, GRADE AND RESULT AT THE END OF THE SCHOOL YEAR 2007/2008

(наставак - continued)

		Укупан број ученика Total number of pupils		Завршили разред Completed the grade		Нису завршили разред Did not complete the grade		
		свега all	женски females	свега all	женски females	свега all	женски females	
Прњавор	свега	3 948	1 905	3 944	1 904	4	1	all Prnjavor
	I - V	2 132	1 028	2 132	1 028	-	-	ISCED 1
	VI - IX	1 816	877	1 812	876	4	1	ISCED 2
Рибник	свега	602	311	599	308	3	3	all Ribnik
	I - V	326	175	325	174	1	1	ISCED 1
	VI - IX	276	136	274	134	2	2	ISCED 2
Рогатица	свега	985	483	982	483	3	-	all Rogatica
	I - V	489	231	488	231	1	-	ISCED 1
	VI - IX	496	252	494	252	2	-	ISCED 2
Рудо	свега	576	274	576	274	-	-	all Rudo
	I - V	281	133	281	133	-	-	ISCED 1
	VI - IX	295	141	295	141	-	-	ISCED 2
Соколац	свега	1 140	550	1 138	550	2	-	all Sokolac
	I - V	576	293	575	293	1	-	ISCED 1
	VI - IX	564	257	563	257	1	-	ISCED 2
Србац	свега	1 759	855	1 754	854	5	1	all Srbac
	I - V	876	429	872	428	4	1	ISCED 1
	VI - IX	883	426	882	426	1	-	ISCED 2
Сребреница	свега	595	284	585	282	10	2	all Srebrenica
	I - V	316	148	316	148	-	-	ISCED 1
	VI - IX	279	136	269	134	10	2	ISCED 2
Теслић	свега	4 288	2 126	4 284	2 125	4	1	all Teslić
	I - V	2 145	1 064	2 144	1 064	1	-	ISCED 1
	VI - IX	2 143	1 062	2 140	1 061	3	1	ISCED 2
Требиње	свега	2 901	1 382	2 901	1 382	-	-	all Trebinje
	I - V	1 491	718	1 491	718	-	-	ISCED 1
	VI - IX	1 410	664	1 410	664	-	-	ISCED 2
Трново	свега	103	60	103	60	-	-	all Trnovo
	I - V	58	31	58	31	-	-	ISCED 1
	VI - IX	45	29	45	29	-	-	ISCED 2
Угљевик	свега	1 531	728	1 531	728	-	-	all Ugljevik
	I - V	763	372	763	372	-	-	ISCED 1
	VI - IX	768	356	768	356	-	-	ISCED 2
Устипрача	свега	80	40	80	40	-	-	all Ustiprača
	I - V	41	20	41	20	-	-	ISCED 1
	VI - IX	39	20	39	20	-	-	ISCED 2
Фоча	свега	1 750	859	1 750	859	-	-	all Foča
	I - V	844	424	844	424	-	-	ISCED 1
	VI - IX	906	435	906	435	-	-	ISCED 2
Хан Пијесак	свега	346	202	346	202	-	-	all Han Pijesak
	I - V	152	91	152	91	-	-	ISCED 1
	VI - IX	194	111	194	111	-	-	ISCED 2

2.2. УЧЕНИЦИ РЕДОВНИХ ОСНОВНИХ ШКОЛА ПО ПОЛУ, РАЗРЕДИМА И УСПЈЕХУ НА КРАЈУ ШКОЛСКЕ 2007/2008. ГОДИНЕ  
PUPILS OF REGULAR BASIC SCHOOLS BY SEX, GRADE AND RESULT AT THE END OF THE SCHOOL YEAR 2007/2008

(наставак - continued)

		Укупан број ученика Total number of pupils		Завршили разред Completed the grade		Нису завршили разред Did not complete the grade		
		свега all	женски females	свега all	женски females	свега all	женски females	
Чајнице	свега	467	214	467	214	-	-	all    Čajniče
	I - V	236	96	236	96	-	-	ISCED 1
	VI - IX	231	118	231	118	-	-	ISCED 2
Челинац	свега	1 846	888	1 845	888	1	-	all    Čelinac
	I - V	899	409	899	409	-	-	ISCED 1
	VI - IX	947	479	946	479	1	-	ISCED 2
Шамац	свега	1 581	787	1 579	787	2	-	all    Šamac
	I - V	792	378	792	378	-	-	ISCED 1
	VI - IX	789	409	787	409	2	-	ISCED 2
Шековићи	свега	792	401	782	401	10	-	all    Šekovići
	I - V	377	193	376	193	1	-	ISCED 1
	VI - IX	415	208	406	208	9	-	ISCED 2
Шипово	свега	1 065	511	1 059	509	6	2	all    Šipovo
	I - V	557	268	557	268	-	-	ISCED 1
	VI - IX	508	243	502	241	6	2	ISCED 2

2.3. ОПШТИ УСПЈЕХ РЕДОВНИХ УЧЕНИКА IX РАЗРЕДА НА КРАЈУ ШКОЛСКЕ 2007/2008. ГОДИНЕ  
OVERALL RESULT OF FULL-TIME PUPILS OF IX GRADE AT THE END OF THE SCHOOL YEAR 2007/2008

	Завршили IX разред Completed IX grade						
	укупно <i>total</i>	женски <i>females</i>	са успјехом <i>with the result</i>				
			одличан <i>excellent</i>	врлодобар <i>very good</i>	добар <i>good</i>	довољан <i>satisfactory</i>	
УКУПНО	12 379	6 065	4 052	4 339	3 479	509	TOTAL
Бања Лука	1 824	919	713	629	447	35	Banja Luka
Берковићи	23	13	12	7	4	-	Berkovići
Бијељина	1 063	512	409	383	230	41	Bijeljina
Билећа	154	78	41	46	52	15	Bileća
Босанска Костајница	47	23	16	19	10	2	Bosanska Kostajnica
Босански Брод	131	64	36	55	35	5	Bosanski Brod
Братунац	177	95	57	55	59	6	Bratunac
Вишеград	112	51	40	41	30	1	Višegrad
Власеница	121	59	29	35	42	15	Vlasenica
Вукосавље	25	12	9	8	6	2	Vukosavlje
Гацко	101	45	35	21	38	7	Gacko
Градишка	588	282	190	206	173	19	Gradiška
Дервента	254	120	78	104	64	8	Derventa
Добој	676	329	174	242	217	43	Doboj
Доњи Жабар	30	9	8	12	10	-	Donji Žabar
Зворник	486	234	169	138	162	17	Zvornik
Источни Стари Град	-	-	-	-	-	-	Istočni Stari Grad
Језеро	14	4	4	4	6	-	Jezero
Калиновик	14	9	4	4	6	-	Kalinovik
Касиндо	153	72	49	55	44	5	Kasindo
Кнежево	138	70	44	52	32	10	Kneževo
Козарска Дубица	226	97	68	74	72	12	Kozarska Dubica
Котор Варош	201	87	64	61	69	7	Kotor Varoš
Крупа на Уни	11	2	2	4	3	2	Krupa na Uni
Купрес	-	-	-	-	-	-	Kupres
Лакташи	399	187	96	155	131	17	Laktaši
Лопаре	122	64	40	45	34	3	Lopare
Лукавица	96	51	24	27	37	8	Lukavica
Љубиње	45	15	13	15	12	5	Ljubinje
Милићи	96	46	22	36	33	5	Milići

2.3. ОПШТИ УСПЈЕХ РЕДОВНИХ УЧЕНИКА IX РАЗРЕДА НА КРАЈУ ШКОЛСКЕ 2007/2008. ГОДИНЕ  
OVERALL RESULT OF FULL-TIME PUPILS OF IX GRADE AT THE END OF THE SCHOOL YEAR 2007/2008

(наставак - continued)

	Завршили IX разред Completed IX grade						(наставак - continued)
	укупно <i>total</i>	женски <i>females</i>	са успјехом <i>with the result</i>				
			одличан <i>excellent</i>	врлодобар <i>very good</i>	добар <i>good</i>	довољан <i>satisfactory</i>	
Модрича	284	141	79	91	96	18	Modriča
Мркоњић Град	210	96	54	65	85	6	Mrkonjić Grad
Невесиње	133	70	58	42	33	-	Nevesinje
Нови Град	292	152	76	108	88	20	Novi Grad
Осмаци	47	28	24	11	11	1	Osmaci
Оштра Лука	30	9	13	10	7	-	Oštra Luka
Пале	245	127	94	86	45	20	Pale
Пелагићево	49	21	14	15	15	5	Pelagićevo
Петровац	8	5	3	2	3	-	Petrovac
Петрово	60	29	11	28	17	4	Petrovo
Приједор	848	448	290	348	199	11	Prijedor
Прњавор	365	186	113	128	108	16	Prnjavor
Рибник	82	38	30	30	19	3	Ribnik
Рогатица	104	54	23	39	34	8	Rogatica
Рудо	74	33	23	21	27	3	Rudo
Соколац	129	48	37	45	42	5	Sokolac
Србац	190	99	56	77	55	2	Srbac
Сребреница	51	24	13	13	19	6	Srebrenica
Теслић	469	231	117	145	180	27	Teslić
Требиње	283	131	108	111	57	7	Trebinje
Трново	7	6	3	2	2	-	Trnovo
Угљевик	187	88	71	66	42	8	Ugljevik
Устипрача	6	3	2	2	2	-	Ustiprača
Фоча	211	100	58	78	59	16	Foča
Хан Пијесак	54	28	19	23	11	1	Han Pijesak
Чајниче	40	19	12	8	10	10	Čajniče
Челинац	196	102	62	77	51	6	Čelinac
Шамац	173	89	67	61	40	5	Šamac
Шековићи	114	54	40	34	34	6	Šekovići
Шипово	111	57	36	40	30	5	Šipovo

2.4. НАСТАВНО ОСОБЉЕ РЕДОВНИХ ОСНОВНИХ ШКОЛА НА КРАЈУ ШКОЛСКЕ 2007/2008. ГОДИНЕ  
TEACHING STAFF OF REGULAR BASIC SCHOOLS AT THE END OF THE SCHOOL YEAR 2007/2008

	Одржавају наставу	Укупно <i>Total</i>		Са пуним радним временом <i>Working full-time</i>				Са краћим од пуног радног времена <i>Working part-time</i>				Teaching	
				на неодређено вријеме <i>on the permanent basis</i>		на одређено вријеме <i>on the temporary basis</i>		на неодређено вријеме <i>on the permanent basis</i>		на одређено вријеме <i>on the temporary basis</i>			
		свега <i>all</i>	жене <i>females</i>	свега <i>all</i>	жене <i>females</i>	свега <i>all</i>	жене <i>females</i>	свега <i>all</i>	жене <i>females</i>	свега <i>all</i>	жене <i>females</i>		
УКУПНО	свега	7 726	5 320	6 223	4 364	746	558	433	231	324	167	<i>all</i>	<i>TOTAL</i>
	I - V	3 393	2 709	2 878	2 307	458	373	12	9	45	20	<i>ISCED 1</i>	
	VI - IX	3 869	2 356	3 046	1 873	235	147	369	204	219	132	<i>ISCED 2</i>	
	мјешовито <sup>4</sup>	464	255	299	184	53	38	52	18	60	15	<i>mixed<sup>4</sup></i>	
Бања Лука	свега	1 117	854	946	740	46	39	79	43	46	32	<i>all</i>	<i>Banja Luka</i>
	I - V	464	403	432	375	22	22	2	2	8	4	<i>ISCED 1</i>	
	VI - IX	610	425	483	346	24	17	69	37	34	25	<i>ISCED 2</i>	
	мјешовито	43	26	31	19	-	-	8	4	4	3	<i>mixed</i>	
Берковићи	свега	21	11	16	9	3	2	2	-	-	-	<i>all</i>	<i>Berkovići</i>
	I - V	11	7	8	5	3	2	-	-	-	-	<i>ISCED 1</i>	
	VI - IX	8	3	6	3	-	-	2	-	-	-	<i>ISCED 2</i>	
	мјешовито	2	1	2	1	-	-	-	-	-	-	<i>mixed</i>	
Бијељина	свега	589	436	481	363	30	22	54	37	24	14	<i>all</i>	<i>Bijeljina</i>
	I - V	254	209	238	199	13	9	-	-	3	1	<i>ISCED 1</i>	
	VI - IX	297	201	216	144	16	12	50	35	15	10	<i>ISCED 2</i>	
	мјешовито	38	26	27	20	1	1	4	2	6	3	<i>mixed</i>	
Билећа	свега	96	66	74	51	6	4	6	4	10	7	<i>all</i>	<i>Bileća</i>
	I - V	35	29	33	28	2	1	-	-	-	-	<i>ISCED 1</i>	
	VI - IX	55	32	38	21	3	2	4	2	10	7	<i>ISCED 2</i>	
	мјешовито	6	5	3	2	1	1	2	2	-	-	<i>mixed</i>	
Босанска Костајница	свега	29	17	28	17	1	-	-	-	-	-	<i>all</i>	<i>Bosanska</i>
	I - V	12	9	12	9	-	-	-	-	-	-	<i>ISCED 1</i>	<i>Kostajnica</i>
	VI - IX	15	6	14	6	1	-	-	-	-	-	<i>ISCED 2</i>	
	мјешовито	2	2	2	2	-	-	-	-	-	-	<i>mixed</i>	
Босански Брод	свега	78	59	55	39	20	19	3	1	-	-	<i>all</i>	<i>Bosanski Brod</i>
	I - V	33	31	15	13	18	18	-	-	-	-	<i>ISCED 1</i>	
	VI - IX	39	23	34	21	2	1	3	1	-	-	<i>ISCED 2</i>	
	мјешовито	6	5	6	5	-	-	-	-	-	-	<i>mixed</i>	
Братунац	свега	137	96	102	76	14	9	17	9	4	2	<i>all</i>	<i>Bratunac</i>
	I - V	69	57	56	48	9	7	3	1	1	1	<i>ISCED 1</i>	
	VI - IX	60	34	40	23	5	2	13	8	2	1	<i>ISCED 2</i>	
	мјешовито	8	5	6	5	-	-	1	-	1	-	<i>mixed</i>	
Вишеград	свега	68	49	65	46	3	3	-	-	-	-	<i>all</i>	<i>Višegrad</i>
	I - V	28	22	26	20	2	2	-	-	-	-	<i>ISCED 1</i>	
	VI - IX	32	21	31	20	1	1	-	-	-	-	<i>ISCED 2</i>	
	мјешовито	8	6	8	6	-	-	-	-	-	-	<i>mixed</i>	

<sup>4</sup> мјешовито = одржавају наставу и у нижим и у вишим разредима  
*mixed = teaching both in lower and higher grades, ISCED 1 & ISCED 2*



2.4. НАСТАВНО ОСОБЉЕ РЕДОВНИХ ОСНОВНИХ ШКОЛА НА КРАЈУ ШКОЛСКЕ 2007/2008. ГОДИНЕ  
TEACHING STAFF OF REGULAR BASIC SCHOOLS AT THE END OF THE SCHOOL YEAR 2007/2008

(наставак - continued)

(наставак - continued)													
	Одржавају наставу	Укупно <i>Total</i>		Са пуним радним временом <i>Working full-time</i>				Са краћим од пуног радног времена <i>Working part-time</i>				<i>Teaching</i>	
				на неодређено вријеме <i>on the permanent basis</i>		на одређено вријеме <i>on the temporary basis</i>		на неодређено вријеме <i>on the permanent basis</i>		на одређено вријеме <i>on the temporary basis</i>			
		свега <i>all</i>	жене <i>females</i>	свега <i>all</i>	жене <i>females</i>	свега <i>all</i>	жене <i>females</i>	свега <i>all</i>	жене <i>females</i>	свега <i>all</i>	жене <i>females</i>		
Власеница	свега	58	37	52	32	4	4	-	-	2	1	<i>all</i>	<i>Vlasenica</i>
	I - V	25	19	23	17	2	2	-	-	-	-	<i>ISCED 1</i>	
	VI - IX	28	15	25	13	1	1	-	-	2	1	<i>ISCED 2</i>	
	мјешовито	5	3	4	2	1	1	-	-	-	-	<i>mixed</i>	
Вукосавље	свега	34	31	17	15	10	10	4	4	3	2	<i>all</i>	<i>Vukosavlje</i>
	I - V	24	23	15	14	9	9	-	-	-	-	<i>ISCED 1</i>	
	VI - IX	10	8	2	1	1	1	4	4	3	2	<i>ISCED 2</i>	
	мјешовито	-	-	-	-	-	-	-	-	-	-	<i>mixed</i>	
Гацко	свега	69	43	65	40	2	2	1	1	1	-	<i>all</i>	<i>Gacko</i>
	I - V	31	26	31	26	-	-	-	-	-	-	<i>ISCED 1</i>	
	VI - IX	38	17	34	14	2	2	1	1	1	-	<i>ISCED 2</i>	
	мјешовито	-	-	-	-	-	-	-	-	-	-	<i>mixed</i>	
Градишка	свега	334	240	275	196	33	30	7	3	19	11	<i>all</i>	<i>Gradiška</i>
	I - V	143	119	118	99	22	20	-	-	3	-	<i>ISCED 1</i>	
	VI - IX	147	94	121	73	9	9	4	3	13	9	<i>ISCED 2</i>	
	мјешовито	44	27	36	24	2	1	3	-	3	2	<i>mixed</i>	
Дервента	свега	187	115	151	91	22	16	12	6	2	2	<i>all</i>	<i>Derventa</i>
	I - V	89	63	71	51	17	12	1	-	-	-	<i>ISCED 1</i>	
	VI - IX	91	46	76	37	3	2	10	5	2	2	<i>ISCED 2</i>	
	мјешовито	7	6	4	3	2	2	1	1	-	-	<i>mixed</i>	
Добој	свега	403	287	323	238	46	36	15	7	19	6	<i>all</i>	<i>Doboj</i>
	I - V	181	152	156	129	22	20	-	-	3	3	<i>ISCED 1</i>	
	VI - IX	202	125	158	103	19	12	14	7	11	3	<i>ISCED 2</i>	
	мјешовито	20	10	9	6	5	4	1	-	5	-	<i>mixed</i>	
Доњи Жабар	свега	23	12	7	5	8	5	6	2	2	-	<i>all</i>	<i>Donji Žabar</i>
	I - V	11	7	4	3	7	4	-	-	-	-	<i>ISCED 1</i>	
	VI - IX	8	3	3	2	-	-	3	1	2	-	<i>ISCED 2</i>	
	мјешовито	4	2	-	-	1	1	3	1	-	-	<i>mixed</i>	
Зворник	свега	301	207	227	173	26	16	32	12	16	6	<i>all</i>	<i>Zvornik</i>
	I - V	139	111	122	98	15	11	1	1	1	1	<i>ISCED 1</i>	
	VI - IX	152	94	101	74	11	5	29	11	11	4	<i>ISCED 2</i>	
	мјешовито	10	2	4	1	-	-	2	-	4	1	<i>mixed</i>	
Источни Стари Град	свега	4	3	2	2	2	1	-	-	-	-	<i>all</i>	<i>Istočni Stari Grad</i>
	I - V	4	3	2	2	2	1	-	-	-	-	<i>ISCED 1</i>	
	VI - IX	-	-	-	-	-	-	-	-	-	-	<i>ISCED 2</i>	
	мјешовито	-	-	-	-	-	-	-	-	-	-	<i>mixed</i>	
Језеро	свега	13	9	8	5	4	4	1	-	-	-	<i>all</i>	<i>Jezero</i>
	I - V	7	6	5	4	2	2	-	-	-	-	<i>ISCED 1</i>	
	VI - IX	5	2	2	-	2	2	1	-	-	-	<i>ISCED 2</i>	
	мјешовито	1	1	1	1	-	-	-	-	-	-	<i>mixed</i>	

2.4. НАСТАВНО ОСОБЉЕ РЕДОВНИХ ОСНОВНИХ ШКОЛА НА КРАЈУ ШКОЛСКЕ 2007/2008. ГОДИНЕ  
TEACHING STAFF OF REGULAR BASIC SCHOOLS AT THE END OF THE SCHOOL YEAR 2007/2008

(наставак - continued)

(наставак - continued)													
	Одржавају наставу	Укупно <i>Total</i>		Са пуним радним временом <i>Working full-time</i>				Са краћим од пуног радног времена <i>Working part-time</i>				<i>Teaching</i>	
				на неодређено вријеме <i>on the permanent basis</i>		на одређено вријеме <i>on the temporary basis</i>		на неодређено вријеме <i>on the permanent basis</i>		на одређено вријеме <i>on the temporary basis</i>			
		свега <i>all</i>	жене <i>females</i>	свега <i>all</i>	жене <i>females</i>	свега <i>all</i>	жене <i>females</i>	свега <i>all</i>	жене <i>females</i>	свега <i>all</i>	жене <i>females</i>		
Калиновик	свега	15	9	9	6	-	-	5	2	1	1	<i>all</i>	<i>Kalinovik</i>
	I - V	5	3	5	3	-	-	-	-	-	-	<i>ISCED 1</i>	
	VI - IX	7	4	2	1	-	-	4	2	1	1	<i>ISCED 2</i>	
	мјешовито	3	2	2	2	-	-	1	-	-	-	<i>mixed</i>	
Касиндо	свега	81	61	74	56	7	5	-	-	-	-	<i>all</i>	<i>Kasindo</i>
	I - V	31	28	28	25	3	3	-	-	-	-	<i>ISCED 1</i>	
	VI - IX	49	33	45	31	4	2	-	-	-	-	<i>ISCED 2</i>	
	мјешовито	1	-	1	-	-	-	-	-	-	-	<i>mixed</i>	
Кнежево	свега	85	48	62	37	13	6	5	3	5	2	<i>all</i>	<i>Kneževo</i>
	I - V	40	23	29	18	11	5	-	-	-	-	<i>ISCED 1</i>	
	VI - IX	40	23	33	19	1	-	5	3	1	1	<i>ISCED 2</i>	
	мјешовито	5	2	-	-	1	1	-	-	4	1	<i>mixed</i>	
Козарска Дубица	свега	126	93	110	81	8	7	2	1	6	4	<i>all</i>	<i>Kozarska</i>
	I - V	53	46	48	42	5	4	-	-	-	-	<i>ISCED 1</i>	<i>Dubica</i>
	VI - IX	67	43	57	36	2	2	2	1	6	4	<i>ISCED 2</i>	
	мјешовито	6	4	5	3	1	1	-	-	-	-	<i>mixed</i>	
Котор Варош	свега	150	85	115	61	21	13	11	8	3	3	<i>all</i>	<i>Kotor Varoš</i>
	I - V	67	40	53	32	14	8	-	-	-	-	<i>ISCED 1</i>	
	VI - IX	77	43	57	27	6	5	11	8	3	3	<i>ISCED 2</i>	
	мјешовито	6	2	5	2	1	-	-	-	-	-	<i>mixed</i>	
Крупа на Уни	свега	22	10	9	6	6	4	3	-	4	-	<i>all</i>	<i>Krupa na Uni</i>
	I - V	13	6	3	2	6	4	-	-	4	-	<i>ISCED 1</i>	
	VI - IX	8	4	6	4	-	-	2	-	-	-	<i>ISCED 2</i>	
	мјешовито	1	-	-	-	-	-	1	-	-	-	<i>mixed</i>	
Купрес	свега	2	1	1	1	1	-	-	-	-	-	<i>all</i>	<i>Kupres</i>
	I - V	2	1	1	1	1	-	-	-	-	-	<i>ISCED 1</i>	
	VI - IX	-	-	-	-	-	-	-	-	-	-	<i>ISCED 2</i>	
	мјешовито	-	-	-	-	-	-	-	-	-	-	<i>mixed</i>	
Лакташи	свега	193	134	169	119	9	8	12	5	3	2	<i>all</i>	<i>Laktaši</i>
	I - V	79	64	76	61	3	3	-	-	-	-	<i>ISCED 1</i>	
	VI - IX	100	63	84	53	4	4	9	4	3	2	<i>ISCED 2</i>	
	мјешовито	14	7	9	5	2	1	3	1	-	-	<i>mixed</i>	
Лопаре	свега	95	63	79	50	14	12	1	1	1	-	<i>all</i>	<i>Lopare</i>
	I - V	56	42	44	31	12	11	-	-	-	-	<i>ISCED 1</i>	
	VI - IX	37	21	33	19	2	1	1	1	1	-	<i>ISCED 2</i>	
	мјешовито	2	-	2	-	-	-	-	-	-	-	<i>mixed</i>	
Лукавица	свега	56	44	44	34	4	3	6	5	2	2	<i>all</i>	<i>Lukavica</i>
	I - V	21	19	20	18	1	1	-	-	-	-	<i>ISCED 1</i>	
	VI - IX	35	25	24	16	3	2	6	5	2	2	<i>ISCED 2</i>	
	мјешовито	-	-	-	-	-	-	-	-	-	-	<i>mixed</i>	

2.4. НАСТАВНО ОСОБЉЕ РЕДОВНИХ ОСНОВНИХ ШКОЛА НА КРАЈУ ШКОЛСКЕ 2007/2008. ГОДИНЕ  
TEACHING STAFF OF REGULAR BASIC SCHOOLS AT THE END OF THE SCHOOL YEAR 2007/2008

(наставак - continued)

(наставак - continued)													
	Одржавају наставу	Укупно <i>Total</i>		Са пуним радним временом <i>Working full-time</i>				Са краћим од пуног радног времена <i>Working part-time</i>				<i>Teaching</i>	
				на неодређено вријеме <i>on the permanent basis</i>		на одређено вријеме <i>on the temporary basis</i>		на неодређено вријеме <i>on the permanent basis</i>		на одређено вријеме <i>on the temporary basis</i>			
		свега <i>all</i>	жене <i>females</i>	свега <i>all</i>	жене <i>females</i>	свега <i>all</i>	жене <i>females</i>	свега <i>all</i>	жене <i>females</i>	свега <i>all</i>	жене <i>females</i>		
Љубиње	свега	25	21	22	20	-	-	1	1	2	-	<i>all</i>	<i>Ljubinje</i>
	I - V	10	10	10	10	-	-	-	-	-	-	<i>ISCED 1</i>	
	VI - IX	11	8	9	7	-	-	1	1	1	-	<i>ISCED 2</i>	
	мјешовито	4	3	3	3	-	-	-	-	1	-	<i>mixed</i>	
Милићи	свега	49	32	36	25	2	1	5	3	6	3	<i>all</i>	<i>Milići</i>
	I - V	19	13	18	12	1	1	-	-	-	-	<i>ISCED 1</i>	
	VI - IX	28	19	18	13	1	-	3	3	6	3	<i>ISCED 2</i>	
	мјешовито	2	-	-	-	-	-	2	-	-	-	<i>mixed</i>	
Модрича	свега	168	115	122	81	41	30	3	2	2	2	<i>all</i>	<i>Modriča</i>
	I - V	82	63	56	43	26	20	-	-	-	-	<i>ISCED 1</i>	
	VI - IX	72	42	61	35	6	3	3	2	2	2	<i>ISCED 2</i>	
	мјешовито	14	10	5	3	9	7	-	-	-	-	<i>mixed</i>	
Мркоњић Град	свега	155	95	104	66	16	13	20	12	15	4	<i>all</i>	<i>Mrkonjić Grad</i>
	I - V	72	48	47	31	15	12	2	2	8	3	<i>ISCED 1</i>	
	VI - IX	74	40	50	28	1	1	17	10	6	1	<i>ISCED 2</i>	
	мјешовито	9	7	7	7	-	-	1	-	1	-	<i>mixed</i>	
Невесиње	свега	94	63	79	50	13	11	-	-	2	2	<i>all</i>	<i>Nevesinje</i>
	I - V	41	31	34	25	7	6	-	-	-	-	<i>ISCED 1</i>	
	VI - IX	46	26	43	24	1	-	-	-	2	2	<i>ISCED 2</i>	
	мјешовито	7	6	2	1	5	5	-	-	-	-	<i>mixed</i>	
Нови Град	свега	182	128	123	86	46	35	7	2	6	5	<i>all</i>	<i>Novi Grad</i>
	I - V	95	74	57	44	38	30	-	-	-	-	<i>ISCED 1</i>	
	VI - IX	82	50	63	40	7	4	7	2	5	4	<i>ISCED 2</i>	
	мјешовито	5	4	3	2	1	1	-	-	1	1	<i>mixed</i>	
Осмаци	свега	28	16	21	10	3	2	2	2	2	2	<i>all</i>	<i>Osmaci</i>
	I - V	12	9	11	8	1	1	-	-	-	-	<i>ISCED 1</i>	
	VI - IX	16	7	10	2	2	1	2	2	2	2	<i>ISCED 2</i>	
	мјешовито	-	-	-	-	-	-	-	-	-	-	<i>mixed</i>	
Оштра Лука	свега	54	25	18	14	14	8	15	1	7	2	<i>all</i>	<i>Oštra Luka</i>
	I - V	22	16	10	9	8	7	-	-	4	-	<i>ISCED 1</i>	
	VI - IX	23	7	5	3	5	1	10	1	3	2	<i>ISCED 2</i>	
	мјешовито	9	2	3	2	1	-	5	-	-	-	<i>mixed</i>	
Пале	свега	133	95	117	85	4	3	4	3	8	4	<i>all</i>	<i>Pale</i>
	I - V	59	49	58	49	-	-	-	-	1	-	<i>ISCED 1</i>	
	VI - IX	62	39	49	29	4	3	4	3	5	4	<i>ISCED 2</i>	
	мјешовито	12	7	10	7	-	-	-	-	2	-	<i>mixed</i>	
Пелагићево	свега	26	18	20	12	6	6	-	-	-	-	<i>all</i>	<i>Pelagićevo</i>
	I - V	12	10	7	5	5	5	-	-	-	-	<i>ISCED 1</i>	
	VI - IX	11	6	10	5	1	1	-	-	-	-	<i>ISCED 2</i>	
	мјешовито	3	2	3	2	-	-	-	-	-	-	<i>mixed</i>	

2.4. НАСТАВНО ОСОБЉЕ РЕДОВНИХ ОСНОВНИХ ШКОЛА НА КРАЈУ ШКОЛСКЕ 2007/2008. ГОДИНЕ  
TEACHING STAFF OF REGULAR BASIC SCHOOLS AT THE END OF THE SCHOOL YEAR 2007/2008

(наставак - continued)

		Укупно <i>Total</i>		Са пуним радним временом <i>Working full-time</i>				Са краћим од пуног радног времена <i>Working part-time</i>				Teaching	
Одржавају наставу	на неодређено вријеме <i>on the permanent basis</i>			на одређено вријеме <i>on the temporary basis</i>		на неодређено вријеме <i>on the permanent basis</i>		на одређено вријеме <i>on the temporary basis</i>					
	свега <i>all</i>			жене <i>females</i>	свега <i>all</i>	жене <i>females</i>	свега <i>all</i>	жене <i>females</i>	свега <i>all</i>	жене <i>females</i>	свега <i>all</i>		
Петровац	свега	13	7	8	5	3	2	-	-	2	-	<i>all</i>	<i>Petrovac</i>
	I - V	2	1	2	1	-	-	-	-	-	-	<i>ISCED 1</i>	
	VI - IX	10	6	6	4	3	2	-	-	1	-	<i>ISCED 2</i>	
	мјешовито	1	-	-	-	-	-	-	-	1	-	<i>mixed</i>	
Петрово	свега	48	39	33	28	8	6	2	1	5	4	<i>all</i>	<i>Petrovo</i>
	I - V	22	21	16	15	5	5	-	-	1	1	<i>ISCED 1</i>	
	VI - IX	19	13	14	10	2	1	1	-	2	2	<i>ISCED 2</i>	
	мјешовито	7	5	3	3	1	-	1	1	2	1	<i>mixed</i>	
Приједор	свега	527	374	432	320	40	31	28	12	27	11	<i>all</i>	<i>Prijedor</i>
	I - V	238	196	202	164	33	29	1	1	2	2	<i>ISCED 1</i>	
	VI - IX	257	169	212	147	4	2	27	11	14	9	<i>ISCED 2</i>	
	мјешовито	32	9	18	9	3	-	-	-	11	-	<i>mixed</i>	
Прњавор	свега	286	184	215	134	31	28	16	10	24	12	<i>all</i>	<i>Prnjavor</i>
	I - V	120	91	100	73	16	15	1	1	3	2	<i>ISCED 1</i>	
	VI - IX	126	74	94	51	11	9	10	7	11	7	<i>ISCED 2</i>	
	мјешовито	40	19	21	10	4	4	5	2	10	3	<i>mixed</i>	
Рибник	свега	57	31	40	21	9	7	4	2	4	1	<i>all</i>	<i>Ribnik</i>
	I - V	25	17	18	12	7	5	-	-	-	-	<i>ISCED 1</i>	
	VI - IX	32	14	22	9	2	2	4	2	4	1	<i>ISCED 2</i>	
	мјешовито	-	-	-	-	-	-	-	-	-	-	<i>mixed</i>	
Рогатица	свега	76	51	67	46	9	5	-	-	-	-	<i>all</i>	<i>Rogatica</i>
	I - V	33	25	26	20	7	5	-	-	-	-	<i>ISCED 1</i>	
	VI - IX	43	26	41	26	2	-	-	-	-	-	<i>ISCED 2</i>	
	мјешовито	-	-	-	-	-	-	-	-	-	-	<i>mixed</i>	
Рудо	свега	62	39	51	31	9	7	-	-	2	1	<i>all</i>	<i>Rudo</i>
	I - V	27	23	23	20	3	2	-	-	1	1	<i>ISCED 1</i>	
	VI - IX	35	16	28	11	6	5	-	-	1	-	<i>ISCED 2</i>	
	мјешовито	-	-	-	-	-	-	-	-	-	-	<i>mixed</i>	
Соколац	свега	59	39	47	31	11	8	-	-	1	-	<i>all</i>	<i>Sokolac</i>
	I - V	29	21	19	13	10	8	-	-	-	-	<i>ISCED 1</i>	
	VI - IX	30	18	28	18	1	-	-	-	1	-	<i>ISCED 2</i>	
	мјешовито	-	-	-	-	-	-	-	-	-	-	<i>mixed</i>	
Србац	свега	129	91	101	71	25	19	1	-	2	1	<i>all</i>	<i>Srbac</i>
	I - V	60	52	44	38	16	14	-	-	-	-	<i>ISCED 1</i>	
	VI - IX	65	37	55	32	8	4	-	-	2	1	<i>ISCED 2</i>	
	мјешовито	4	2	2	1	1	1	1	-	-	-	<i>mixed</i>	
Сребреница	свега	54	37	35	23	9	5	9	8	1	1	<i>all</i>	<i>Srebrenica</i>
	I - V	25	19	18	15	7	4	-	-	-	-	<i>ISCED 1</i>	
	VI - IX	23	14	13	6	2	1	7	6	1	1	<i>ISCED 2</i>	
	мјешовито	6	4	4	2	-	-	2	2	-	-	<i>mixed</i>	

2.4. НАСТАВНО ОСОБЉЕ РЕДОВНИХ ОСНОВНИХ ШКОЛА НА КРАЈУ ШКОЛСКЕ 2007/2008. ГОДИНЕ  
TEACHING STAFF OF REGULAR BASIC SCHOOLS AT THE END OF THE SCHOOL YEAR 2007/2008

(наставак - continued)

(наставак - continued)													
	Одржавају наставу	Укупно <i>Total</i>		Са пуним радним временом <i>Working full-time</i>				Са краћим од пуног радног времена <i>Working part-time</i>				<i>Teaching</i>	
				на неодређено вријеме <i>on the permanent basis</i>		на одређено вријеме <i>on the temporary basis</i>		на неодређено вријеме <i>on the permanent basis</i>		на одређено вријеме <i>on the temporary basis</i>			
		свега <i>all</i>	жене <i>females</i>	свега <i>all</i>	жене <i>females</i>	свега <i>all</i>	жене <i>females</i>	свега <i>all</i>	жене <i>females</i>	свега <i>all</i>	жене <i>females</i>		
Теслић	свега	259	182	213	151	32	24	9	4	5	3	<i>all</i>	<i>Teslić</i>
	I - V	116	92	99	78	16	13	-	-	1	1	<i>ISCED 1</i>	
	VI - IX	128	81	103	67	13	8	8	4	4	2	<i>ISCED 2</i>	
	мјешовито	15	9	11	6	3	3	1	-	-	-	<i>mixed</i>	
Требиње	свега	183	136	177	134	2	-	3	1	1	1	<i>all</i>	<i>Trebinje</i>
	I - V	72	61	71	61	1	-	-	-	-	-	<i>ISCED 1</i>	
	VI - IX	108	72	103	70	1	-	3	1	1	1	<i>ISCED 2</i>	
	мјешовито	3	3	3	3	-	-	-	-	-	-	<i>mixed</i>	
Трново	свега	11	7	7	4	-	-	4	3	-	-	<i>all</i>	<i>Trnovo</i>
	I - V	4	4	4	4	-	-	-	-	-	-	<i>ISCED 1</i>	
	VI - IX	6	3	2	-	-	-	4	3	-	-	<i>ISCED 2</i>	
	мјешовито	1	-	1	-	-	-	-	-	-	-	<i>mixed</i>	
Угљевик	свега	121	76	95	62	7	4	9	5	10	5	<i>all</i>	<i>Ugljevik</i>
	I - V	52	39	49	37	3	2	-	-	-	-	<i>ISCED 1</i>	
	VI - IX	68	37	46	25	4	2	9	5	9	5	<i>ISCED 2</i>	
	мјешовито	1	-	-	-	-	-	-	-	1	-	<i>mixed</i>	
Устипрача	свега	8	3	7	2	1	1	-	-	-	-	<i>all</i>	<i>Ustiprača</i>
	I - V	3	1	3	1	-	-	-	-	-	-	<i>ISCED 1</i>	
	VI - IX	4	1	4	1	-	-	-	-	-	-	<i>ISCED 2</i>	
	мјешовито	1	1	-	-	1	1	-	-	-	-	<i>mixed</i>	
Фоча	свега	117	66	116	65	-	-	1	1	-	-	<i>all</i>	<i>Foča</i>
	I - V	50	36	50	36	-	-	-	-	-	-	<i>ISCED 1</i>	
	VI - IX	57	26	56	25	-	-	1	1	-	-	<i>ISCED 2</i>	
	мјешовито	10	4	10	4	-	-	-	-	-	-	<i>mixed</i>	
Хан Пијесак	свега	23	9	18	7	1	-	1	1	3	1	<i>all</i>	<i>Han Pijesak</i>
	I - V	7	4	7	4	-	-	-	-	-	-	<i>ISCED 1</i>	
	VI - IX	13	3	10	2	-	-	-	-	3	1	<i>ISCED 2</i>	
	мјешовито	3	2	1	1	1	-	1	1	-	-	<i>mixed</i>	
Чајнице	свега	43	22	33	19	10	3	-	-	-	-	<i>all</i>	<i>Čajniče</i>
	I - V	15	13	14	12	1	1	-	-	-	-	<i>ISCED 1</i>	
	VI - IX	28	9	19	7	9	2	-	-	-	-	<i>ISCED 2</i>	
	мјешовито	-	-	-	-	-	-	-	-	-	-	<i>mixed</i>	
Челинац	свега	130	82	110	70	14	8	2	2	4	2	<i>all</i>	<i>Čelinac</i>
	I - V	54	39	50	36	3	3	-	-	1	-	<i>ISCED 1</i>	
	VI - IX	60	35	49	28	8	4	1	1	2	2	<i>ISCED 2</i>	
	мјешовито	16	8	11	6	3	1	1	1	1	-	<i>mixed</i>	
Шамац	свега	101	49	89	46	4	2	1	-	7	1	<i>all</i>	<i>Šamac</i>
	I - V	37	22	34	21	3	1	-	-	-	-	<i>ISCED 1</i>	
	VI - IX	55	26	49	24	1	1	-	-	5	1	<i>ISCED 2</i>	
	мјешовито	9	1	6	1	-	-	1	-	2	-	<i>mixed</i>	

2.4. НАСТАВНО ОСОБЉЕ РЕДОВНИХ ОСНОВНИХ ШКОЛА НА КРАЈУ ШКОЛСКЕ 2007/2008. ГОДИНЕ  
TEACHING STAFF OF REGULAR BASIC SCHOOLS AT THE END OF THE SCHOOL YEAR 2007/2008

(наставак - *continued*)

</

### 3. РЕДОВНЕ ОСНОВНЕ ШКОЛЕ НА ПОЧЕТКУ ШКОЛСКЕ ГОДИНЕ REGULAR BASIC SCHOOLS AT THE BEGINNING OF THE SCHOOL YEAR

#### 3.1. БРОЈ РЕДОВНИХ ОСНОВНИХ ШКОЛА ПО РАЗВИЈЕНОСТИ НА ПОЧЕТКУ ШКОЛСКЕ ГОДИНЕ NUMBER OF REGULAR BASIC SCHOOLS BY DEVELOPMENT AT THE BEGINNING OF THE SCHOOL YEAR

	Укупно <i>Total</i>	Петоразредне <i>Of five grades ISCED 1</i>	Деветоразредне <i>Of nine grades ISCED 1 &amp; ISCED 2</i>
2004/2005	762	491	271
2005/2006	764	495	269
2006/2007	764	492	272
2007/2008	763	492	271
2008/2009	753	481	272

#### 3.2. РЕДОВНЕ ОСНОВНЕ ШКОЛЕ ПРЕМА ТИПУ НАСЕЉА НА ПОЧЕТКУ ШКОЛСКЕ ГОДИНЕ REGULAR BASIC SCHOOLS BY TYPE OF SETTLEMENT AT THE BEGINNING OF THE SCHOOL YEAR

	Тип насеља	Број школа <i>Number of schools</i>	Број ученика <i>Number of pupils</i>	Структура <i>Structure</i> %		Type of settlement	
				број школа <i>number of schools</i>	број ученика <i>number of pupils</i>		
2006/2007	укупно	764	116 451	100,0	100,0	total	2006/2007
	градско	108	65 454	14,1	56,2	urban	
	остало	656	50 987	85,9	43,8	other	
2007/2008	укупно	763	114 999	100,0	100,0	total	2007/2008
	градско	105	64 991	13,8	56,5	urban	
	остало	658	50 008	86,2	43,5	other	
2008/2009	укупно	753	112 884	100,0	100,0	total	2008/2009
	градско	103	64 184	13,7	56,9	urban	
	остало	650	48 700	86,3	43,1	other	

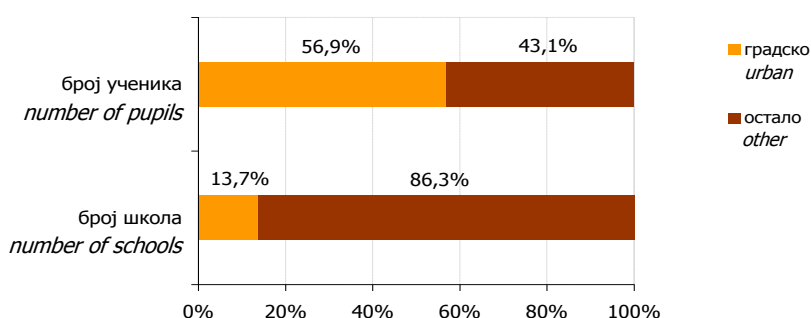

Графика 5. Редовне основне школе према типу насеља на почетку школске 2008/2009. године  
Graph 5. Regular basic schools by type of settlement at the beginning of the school year 2008/2009

3.3. ОБРАЗОВНИ ИНДИКАТОРИ  
EDUCATION INDICATORS

	2003/2004	2004/2005	2005/2006	2006/2007	2007/2008	
Стопа пролазности	99,96	99,11	99,26	99,24	99,09	Promotion rate
Стопа понављања	0,21	0,22	0,16	0,13	0,21	Repetition rate
Стопа одустајања <sup>5</sup>	-0,17	0,67	0,58	0,63	0,70	Drop out rate <sup>5</sup>
Проценат поновца (%)	0,26	0,22	0,21	0,16	0,12	Percentage of repeaters (%)

3.4. УЧЕНИЦИ РЕДОВНИХ ОСНОВНИХ ШКОЛА ПО ПОЛУ И РАЗРЕДИМА И ПОНОВЦИ НА ПОЧЕТКУ ШКОЛСКЕ ГОДИНЕ  
PUPILS OF REGULAR BASIC SCHOOLS BY SEX AND GRADE AND PUPILS WHO REPEAT THE GRADE AT THE BEGINNING OF THE SCHOOL YEAR

	Укупно Total	По разредима / By grade											
		укупно I - V total ISCED 1	I	II	III	IV	V	укупно VI - IX total ISCED 2	VI	VII	VIII	IX	
2004/2005 свега	122 434	68 368	12 091	12 362	14 357	14 291	15 267	54 066	12 766	12 399	14 577	14 324	all 2004/2005
женски	59 345	33 141	5 908	5 854	7 014	6 961	7 404	26 204	6 224	5 972	7 145	6 863	female
поновци	261	48	-	23	6	13	6	213	65	71	60	17	repeaters
женски	61	12	-	5	2	3	2	49	14	13	19	3	female
2005/2006 свега	119 405	64 763	11 856	12 032	12 380	14 285	14 210	54 642	15 273	12 605	12 360	14 404	all 2005/2006
женски	58 070	31 545	5 830	5 851	5 876	6 964	7 024	26 525	7 416	6 141	5 925	7 043	female
поновци	259	56	-	20	15	9	12	203	80	47	55	21	repeaters
женски	58	17	-	6	6	1	4	41	20	8	10	3	female
2006/2007 свега	116 451	62 226	11 831	11 888	11 961	12 317	14 229	54 225	14 276	15 128	12 571	12 250	all 2006/2007
женски	56 810	30 328	5 771	5 875	5 847	5 838	6 997	26 482	7 032	7 388	6 138	5 924	female
поновци	195	28	-	11	2	6	9	167	70	49	40	8	repeaters
женски	31	3	-	1	-	2	-	28	14	7	6	1	female
2007/2008 свега	114 999	59 186	11 382	11 838	11 792	11 930	12 244	55 813	14 188	14 131	15 054	12 440	all 2007/2008
женски	55 946	28 734	5 536	5 775	5 803	5 828	5 792	27 212	6 910	6 934	7 298	6 070	female
поновци	158	15	-	6	2	1	6	143	53	39	47	4	repeaters
женски	24	4	-	1	-	-	3	20	8	2	9	1	female
2008/2009 свега	112 884	57 577	10 824	11 355	11 784	11 755	11 859	55 307	12 256	14 069	14 102	14 880	all 2008/2009
женски	54 913	28 161	5 304	5 496	5 746	5 814	5 801	26 752	5 759	6 855	6 902	7 236	female
поновци	266	45	3	17	11	8	6	221	68	63	85	5	repeaters
женски	57	16	3	3	4	4	2	41	15	9	15	2	female

<sup>5</sup> Негативна стопа одустајања је резултат увођења деветогодишњег основног образовања у Републици Српској у 2003/2004. години  
Negative drop out rate is a result of introduction of nine-year basic education in Republika Srpska in 2003/2004



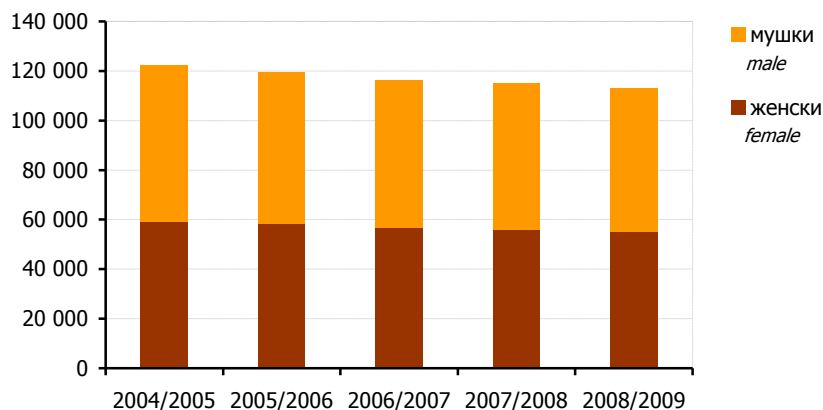

Графика 6. Ученици редовних основних школа по полу на почетку школске године  
Graph 6. Pupils of regular basic schools by sex at the beginning of the school year

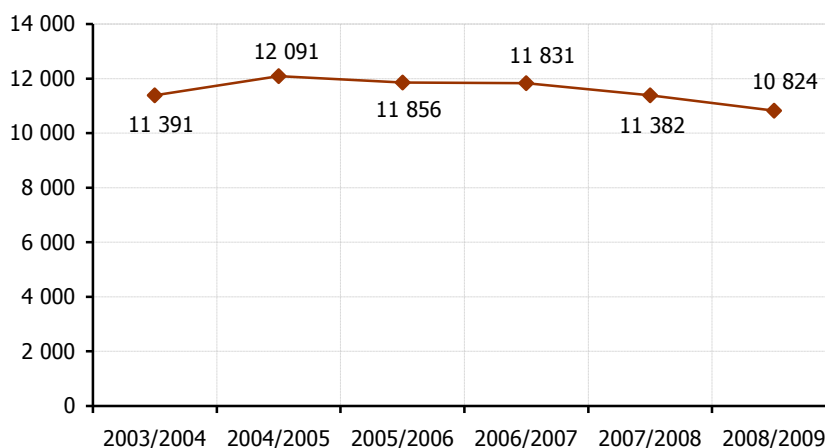

Графика 7. Уписани ученици у I разред редовних основних школа  
Graph 7. Pupils enrolled in I grade of regular basic schools

### 3.5. УЧЕНИЦИ РЕДОВНИХ ОСНОВНИХ ШКОЛА ПО СМЈЕНАМА НА ПОЧЕТКУ ШКОЛСКЕ ГОДИНЕ PUPILS OF REGULAR BASIC SCHOOLS BY SHIFT AT THE BEGINNING OF THE SCHOOL YEAR

	Укупно Total		Смјена Shift					
			пријеподневна before noon		поподневна afternoon		међусмјена mid-shift	
	број одјељења number of classes	број ученика number of pupils	број одјељења number of classes	број ученика number of pupils	број одјељења number of classes	број ученика number of pupils	број одјељења number of classes	број ученика number of pupils
2004/2005	5 844	122 434	3 639	72 864	1 971	43 863	234	5 707
2005/2006	5 822	119 405	3 669	71 987	1 915	42 076	238	5 342
2006/2007	5 787	116 451	3 715	71 166	1 819	39 770	253	5 515
2007/2008	5 778	114 999	3 699	70 226	1 861	40 276	218	4 497
2008/2009	5 787	112 884	3 805	69 999	1 799	39 067	183	3 818

3.6. РЕДОВНЕ ОСНОВНЕ ШКОЛЕ ПРЕМА БРОЈУ СМЈЕНА НА ПОЧЕТКУ ШКОЛСКЕ ГОДИНЕ  
REGULAR BASIC SCHOOLS BY NUMBER OF SHIFTS AT THE BEGINNING OF THE SCHOOL YEAR

	Број смјена	Број школа <i>Number of schools</i>	Број одјељења <i>Number of classes</i>	Број ученика <i>Number of pupils</i>	Структура <i>Structure %</i>			<i>Number of shifts</i>
					број школа <i>number of schools</i>	број одјељења <i>number of classes</i>	број ученика <i>number of pupils</i>	
2006/2007	укупно	764	5 787	116 451	100,0	100,0	100,0	<i>total</i>
	једна смјена	462	1 428	19 455	60,5	24,7	16,7	<i>one shift</i>
	двије смјене	244	2 685	56 967	31,9	46,4	48,9	<i>two shifts</i>
	три смјене	58	1 674	40 029	7,6	28,9	34,4	<i>three shifts</i>
2007/2008	укупно	763	5 778	114 999	100,0	100,0	100,0	<i>total</i>
	једна смјена	464	1 420	18 589	60,8	24,6	16,2	<i>one shift</i>
	двије смјене	244	2 868	60 811	32,0	49,6	52,9	<i>two shifts</i>
	три смјене	55	1 490	35 599	7,2	25,8	31,0	<i>three shifts</i>
2008/2009	укупно	753	5 787	112 884	100,0	100,0	100,0	<i>total</i>
	једна смјена	479	1 556	20 260	63,6	26,9	17,9	<i>one shift</i>
	двије смјене	220	2 839	60 336	29,2	49,1	53,4	<i>two shifts</i>
	три смјене	54	1 392	32 288	7,2	24,1	28,6	<i>three shifts</i>

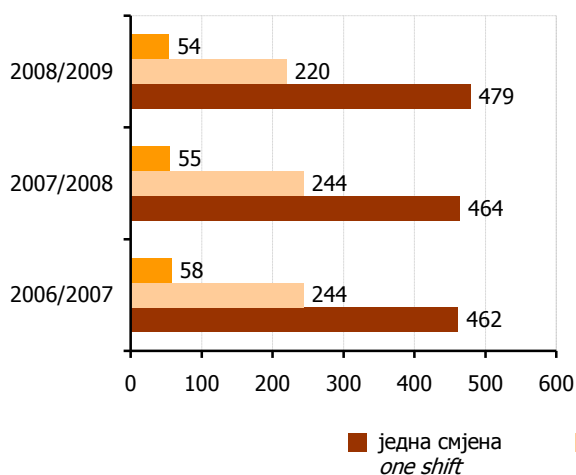

Графика 8. Редовне основне школе према броју смјена на почетку школске године

Graph 8. Regular basic schools by number of shifts at the beginning of the school year

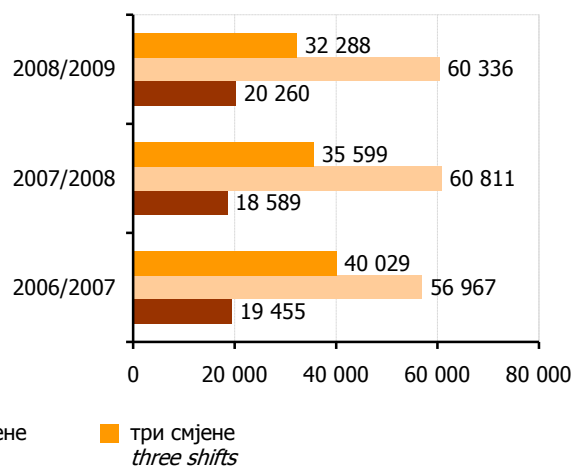

Графика 9. Ученици редовних основних школа према броју смјена на почетку школске године

Graph 9. Pupils of regular basic schools by number of shifts at the beginning of the school year

3.7. ОДЈЕЉЕЊА У РЕДОВНИМ ОСНОВНИМ ШКОЛАМА НА ПОЧЕТКУ ШКОЛСКЕ ГОДИНЕ  
CLASSES IN REGULAR BASIC SCHOOLS AT THE BEGINNING OF THE SCHOOL YEAR

	Укупно одјељења <i>Total of classes</i>	Некомбинована одјељења <i>Non-combined classes</i>			Комбинована одјељења <i>Combined classes</i>			Структура / <i>Structure (%)</i>		
		укупно <i>total</i>	I - V <i>ISCED 1</i>	VI - IX <i>ISCED 2</i>	укупно <i>total</i>	I - V <i>ISCED 1</i>	VI - IX <i>ISCED 2</i>	укупно одјељења <i>total of classes</i>	некомбинована одјељења <i>non-combined classes</i>	комбинована одјељења <i>combined classes</i>
2004/2005	5 844	4 952	2 557	2 395	892	884	8	100,0	86,6	13,4
2005/2006	5 822	4 939	2 528	2 411	883	873	10	100,0	84,7	15,3
2006/2007	5 787	4 893	2 476	2 417	894	884	10	100,0	84,8	15,2
2007/2008	5 778	4 887	2 423	2 464	891	878	13	100,0	84,6	15,4
2008/2009	5 787	4 932	2 458	2 474	855	844	11	100,0	84,6	15,4

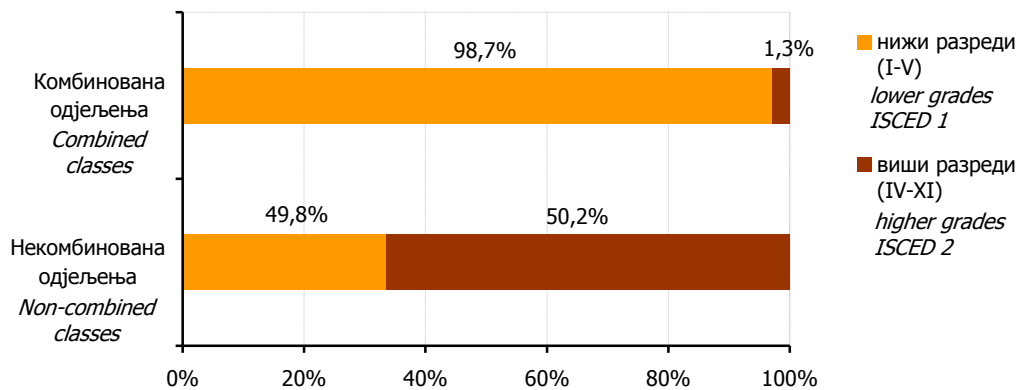
Графика 10. Некомбинована и комбинована одјељења у редовним основним школама на почетку школске 2008/2009. године  
Graph 10. Non-combined and combined classes in regular basic schools at the beginning of the school year 2008/20093.8. КОМБИНОВАНА ОДЈЕЉЕЊА И УЧЕНИЦИ У РЕДОВНИМ ОСНОВНИМ ШКОЛАМА НА ПОЧЕТКУ ШКОЛСКЕ ГОДИНЕ  
COMBINED CLASSES AND PUPILS IN REGULAR BASIC SCHOOLS AT THE BEGINNING OF THE SCHOOL YEAR

	Укупно <i>Total</i>			Од два разреда <i>Of two grades</i>			Од три разреда <i>Of three grades</i>			Од четири и више разреда <i>Of four and more grades</i>		
	одјељења <i>classes</i>	ученици <i>pupils</i>	просјечан број ученика у одјељењу <i>average number of pupils in a class</i>	одјељења <i>classes</i>	ученици <i>pupils</i>	просјечан број ученика у одјељењу <i>average number of pupils in a class</i>	одјељења <i>classes</i>	ученици <i>pupils</i>	просјечан број ученика у одјељењу <i>average number of pupils in a class</i>	одјељења <i>classes</i>	ученици <i>pupils</i>	просјечан број ученика у одјељењу <i>average number of pupils in a class</i>
2004/2005	892	11 822	13,3	615	8 684	14,1	190	2 300	12,1	87	838	9,6
2005/2006	883	10 974	12,4	620	8 266	13,3	180	1 910	10,6	83	798	9,6
2006/2007	894	10 628	11,9	618	7 805	12,6	200	2 065	10,3	76	758	10,0
2007/2008	891	9 798	11,0	631	7 330	11,6	189	1 856	9,8	71	612	8,6
2008/2009	855	8 907	10,4	602	6 632	11,0	186	1 716	9,2	67	559	8,3

3.9. УЧЕНИЦИ РЕДОВНИХ ОСНОВНИХ ШКОЛА КОЈИ КОРИСТЕ БЕСПЛАТАН ПРЕВОЗ НА ПОЧЕТКУ ШКОЛСКЕ 2008/2009. ГОДИНЕ  
PUPILS OF REGULAR BASIC SCHOOLS WHO USE FREE TRANSPORT AT THE BEGINNING OF THE SCHOOL YEAR 2008/2009

	Укупно ученика <i>Total of pupils</i>	Дужина превоза, у километрима <i>Duration of transport, in kilometres</i>							
		до 4 <i>up to 4</i>	5 - 6	7 - 8	9 - 11	12 - 14	15 - 17	18 и више <i>18 and more</i>	
Укупно	17 676	1 943	9 559	2 824	1 655	766	372	557	<i>Total</i>
нижи разреди (I-V)	5 735	744	3 687	732	274	103	75	120	<i>lower grades (I-V)</i>
виши разреди (VI-IX)	11 941	1 199	5 872	2 092	1 381	663	297	437	<i>higher grades (VI-IX)</i>

3.10. РЕДОВНЕ МАТИЧНЕ ОСНОВНЕ ШКОЛЕ ПРЕМА БРОЈУ УЧЕНИКА НА ПОЧЕТКУ ШКОЛСКЕ 2008/2009. ГОДИНЕ  
REGULAR CENTRAL BASIC SCHOOLS BY NUMBER OF PUPILS AT THE BEGINNING OF THE SCHOOL YEAR 2008/2009

	Укупно Total	Школе према броју ученика Schools by number of pupils										
		до 10 up to 10	11 - 20	21 - 50	51-100	101-200	201-300	301-500	501-800	801-1 200	преко 1 201 over 1 201	
Број школа	187	-	-	1	8	38	32	29	38	33	8	Number of schools
Број ученика	91 479	-	-	44	575	5 846	7 664	10 996	24 266	31 075	11 013	Number of pupils
Некомбинована одјељења	4 050	-	-	5	37	329	396	511	1 040	1 291	441	Non-combined classes
Комбинована одјељења	43	-	-	2	16	20	5	-	-	-	-	Combined classes
Ученици у комбинованим одјељењима	673	-	-	19	228	333	93	-	-	-	-	Pupils in combined classes
Наставно особље	6 010	-	-	12	82	613	632	758	1 516	1 792	605	Teaching staff

3.11. РЕДОВНЕ ПОДРУЧНЕ ОСНОВНЕ ШКОЛЕ ПРЕМА БРОЈУ УЧЕНИКА НА ПОЧЕТКУ ШКОЛСКЕ 2008/2009. ГОДИНЕ  
REGIONAL UNITS OF REGULAR BASIC SCHOOLS BY NUMBER OF PUPILS AT THE BEGINNING OF THE SCHOOL YEAR 2008/2009

	Укупно Total	Школе према броју ученика Schools by number of pupils										
		до 10 up to 10	11 - 20	21 - 50	51-100	101-200	201-300	301-500	501-800	801-1 200	преко 1 201 over 1 201	
Број школа	566	143	139	171	57	47	8	1	-	-	-	Number of schools
Број ученика	21 405	953	2 086	5 240	4 084	6 689	2 035	318	-	-	-	Number of pupils
Некомбинована одјељења	882	1	15	148	241	372	93	12	-	-	-	Non-combined classes
Комбинована одјељења	812	152	250	329	62	19	-	-	-	-	-	Combined classes
Ученици у комбинованим одјељењима	8 234	959	2 004	3 990	981	300	-	-	-	-	-	Pupils in combined classes
Наставно особље	1 890	159	276	511	352	452	128	12	-	-	-	Teaching staff

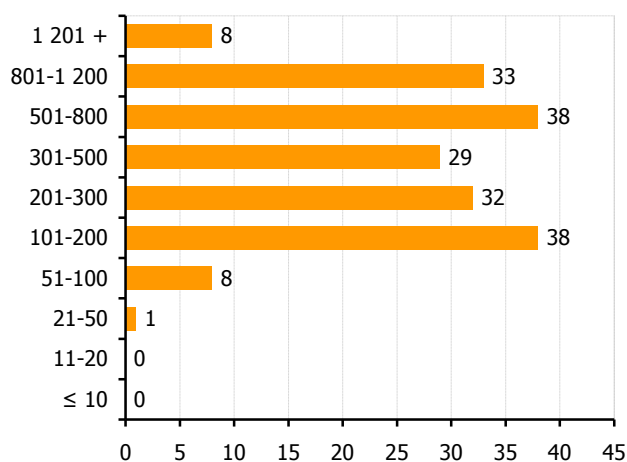

Графика 11. Редовне матичне основне школе према броју ученика на почетку школске 2008/2009. године  
Graph 11. Regular central basic schools by number of pupils at the beginning of the school year 2008/2009

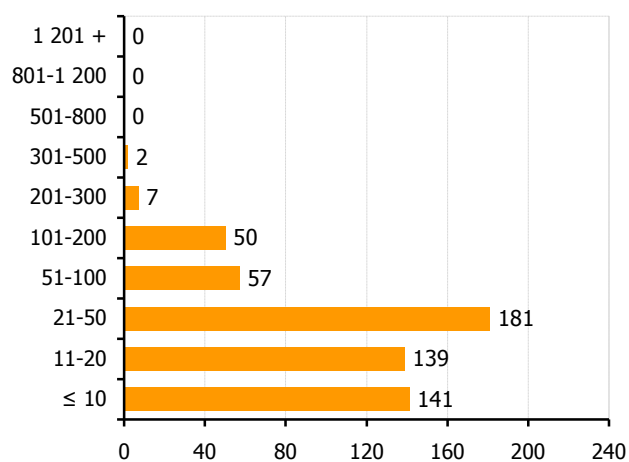

Графика 12. Редовне подручне основне школе према броју ученика на почетку школске 2008/2009. године  
Graph 12. Regional units of regular basic schools by number of pupils at the beginning of the school year 2008/2009

3.12. УЧЕНИЦИ РЕДОВНИХ ОСНОВНИХ ШКОЛА ПО ПОЛУ И ГОДИНИ РОЂЕЊА НА ПОЧЕТКУ ШКОЛСКЕ 2008/2009. ГОДИНЕ<sup>6</sup>  
PUPILS OF REGULAR BASIC SCHOOLS BY SEX AND YEAR OF BIRTH AT THE BEGINNING OF THE SCHOOL YEAR 2008/2009<sup>6</sup>

Година рођења	Пол	Укупно Total	Разред Grade									Sex	Year of birth
			I	II	III	IV	V	VI	VII	VIII	IX		
УКУПНО	свега	112 884	10 824	11 355	11 784	11 755	11 859	12 256	14 069	14 102	14 880	all	TOTAL
	мушки	57 971	5 520	5 859	6 038	5 941	6 058	6 497	7 214	7 200	7 644	male	
	женски	54 913	5 304	5 496	5 746	5 814	5 801	5 759	6 855	6 902	7 236	female	
2002 и касније	мушки	5 167	5 110	57	-	-	-	-	-	-	-	male	2002 and later
	женски	5 008	4 950	58	-	-	-	-	-	-	-	female	
2001	мушки	5 923	403	5 419	101	-	-	-	-	-	-	male	2001
	женски	5 555	345	5 108	102	-	-	-	-	-	-	female	
2000	мушки	6 066	5	375	5 646	40	-	-	-	-	-	male	2000
	женски	5 789	8	323	5 412	46	-	-	-	-	-	female	
1999	мушки	5 934	1	5	277	5 580	71	-	-	-	-	male	1999
	женски	5 737	-	6	230	5 429	72	-	-	-	-	female	
1998	мушки	6 244	1	3	8	308	5 792	132	-	-	-	male	1998
	женски	5 955	-	1	1	325	5 522	106	-	-	-	female	
1997	мушки	6 671	-	-	2	11	186	6 211	261	-	-	male	1997
	женски	6 034	-	-	1	11	200	5 537	285	-	-	female	
1996	мушки	7 225	-	-	2	1	3	145	6 770	304	-	male	1996
	женски	6 862	-	-	-	2	7	110	6 426	317	-	female	
1995	мушки	7 111	-	-	1	1	5	6	170	6 694	234	male	1995
	женски	6 851	1	-	-	-	-	3	137	6 434	276	female	
1994	мушки	7 437	-	-	1	-	1	2	10	190	7 233	male	1994
	женски	6 984	-	-	-	1	-	3	5	142	6 833	female	
1993 и раније	мушки	193	-	-	-	-	-	1	3	12	177	male	1993 and earlier
	женски	138	-	-	-	-	-	-	2	9	127	female	

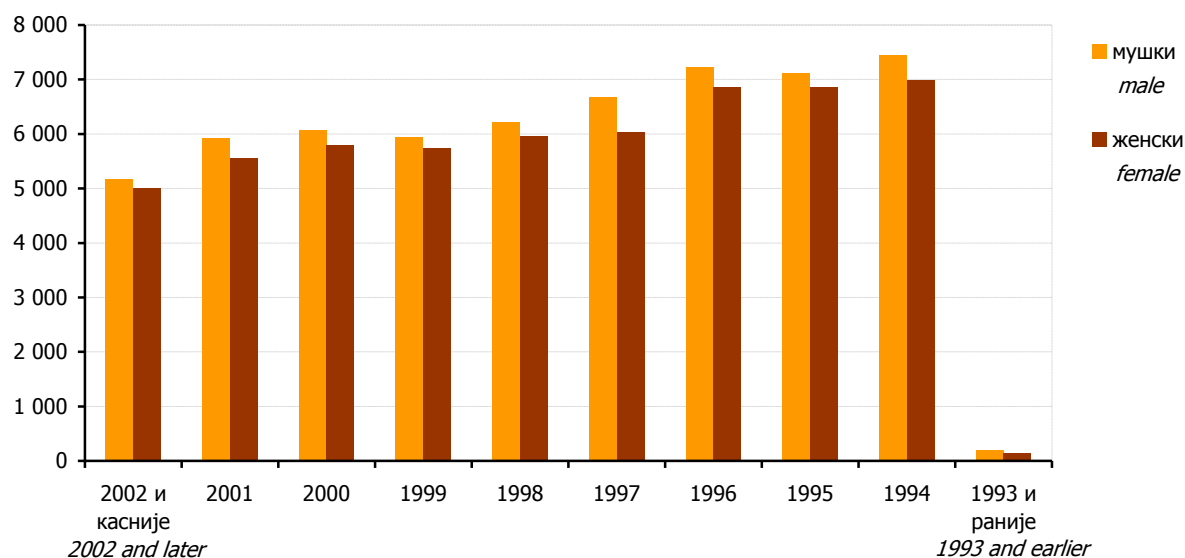
Графика 13. Ученици редовних основних школа по полу и години рођења на почетку школске 2008/2009. године  
Graph 13. Pupils of regular basic schools by sex and year of birth at the beginning of the school year 2008/2009<sup>6</sup> Од школске 2005/2006. године, ученици према години рођења прате се на почетку школске године  
As of school year 2005/2006, pupils by the year of birth are observed at the beginning of the school year

3.13. НАСТАВНО ОСОБЉЕ РЕДОВНИХ ОСНОВНИХ ШКОЛА НА ПОЧЕТКУ ШКОЛСКЕ ГОДИНЕ  
TEACHING STAFF OF REGULAR BASIC SCHOOLS AT THE BEGINNING OF THE SCHOOL YEAR

	Одржавају наставу	Укупно <i>Total</i>	Жене <i>Females</i>	Са пуним радним временом <i>Working full-time</i>				Са краћим од пуног радног времена <i>Working part-time</i>				<i>Teaching</i>	
				на неодређено вријеме <i>on the permanent basis</i>		на одређено вријеме <i>on the temporary basis</i>		на неодређено вријеме <i>on the permanent basis</i>		на одређено вријеме <i>on the temporary basis</i>			
				свега <i>all</i>	жене <i>females</i>	свега <i>all</i>	жене <i>females</i>	свега <i>all</i>	жене <i>females</i>	свега <i>all</i>	жене <i>females</i>		
2004/2005	укупно	7 659	5 050	6 257	4 130	857	627	276	158	269	135	<i>total</i>	2004/2005
	I - V	3 421	2 574	2 935	2 224	441	327	6	5	39	18	<i>ISCED 1</i>	
	VI - IX	3 842	2 249	3 098	1 777	316	219	249	148	179	105	<i>ISCED 2</i>	
	мјешовито <sup>7</sup>	396	227	224	129	100	81	21	5	51	12	<i>mixed<sup>7</sup></i>	
2005/2006	укупно	7 659	5 109	6 192	4 168	305	159	847	628	315	154	<i>total</i>	2005/2006
	I - V	3 411	2 593	2 885	2 218	10	6	475	350	41	19	<i>ISCED 1</i>	
	VI - IX	3 796	2 274	3 055	1 816	263	139	273	196	205	123	<i>ISCED 2</i>	
	мјешовито	452	242	252	134	32	14	99	82	69	12	<i>mixed</i>	
2006/2007	укупно	7 653	5 144	6 235	4 233	818	597	326	177	274	137	<i>total</i>	2006/2007
	I - V	3 415	2 642	2 878	2 249	483	373	10	5	44	15	<i>ISCED 1</i>	
	VI - IX	3 786	2 261	3 076	1 820	258	175	278	156	174	110	<i>ISCED 2</i>	
	мјешовито	452	241	281	164	77	49	38	16	56	12	<i>mixed</i>	
2007/2008	укупно	7 685	5 272	6 225	4 320	756	568	384	203	320	181	<i>total</i>	2007/2008
	I - V	3 392	2 693	2 864	2 282	471	379	11	5	46	27	<i>ISCED 1</i>	
	VI - IX	3 844	2 325	3 078	1 866	222	144	331	182	213	133	<i>ISCED 2</i>	
	мјешовито	449	254	283	172	63	45	42	16	61	21	<i>mixed</i>	
2008/2009	укупно	7 900	5 481	6 277	4 448	512	269	730	572	381	192	<i>total</i>	2008/2009
	I - V	3 459	2 811	2 927	2 383	14	10	464	394	54	24	<i>ISCED 1</i>	
	VI - IX	3 969	2 420	3 023	1 871	449	242	225	151	272	156	<i>ISCED 2</i>	
	мјешовито	472	250	327	194	49	17	41	27	55	12	<i>mixed</i>	

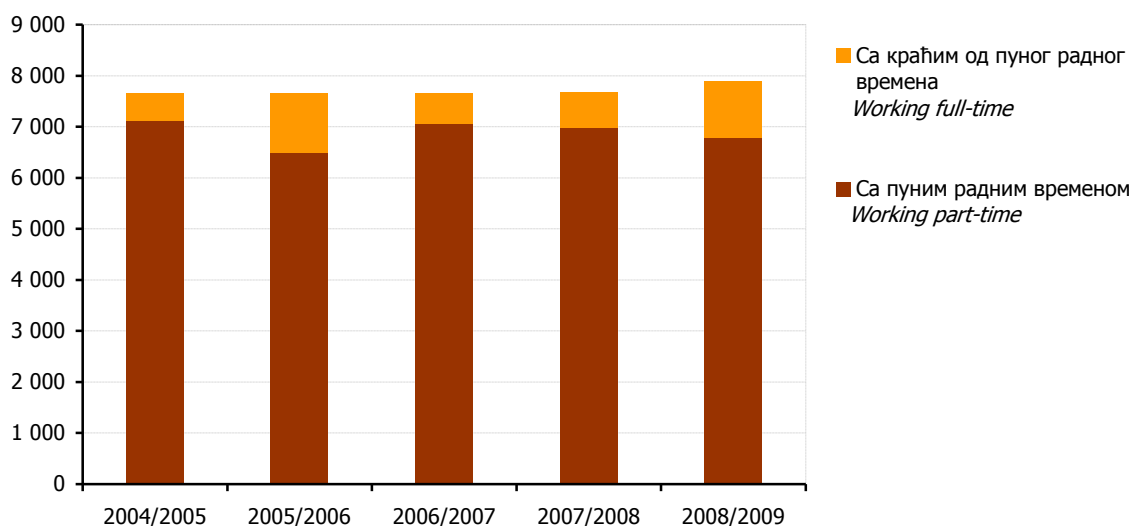

Графика 14. Наставно особље редовних основних школа према врсти радног времена на почетку школске године  
Graph 14. Teaching staff of regular basic schools by type of working at the beginning of the school year

<sup>7</sup> мјешовито = одржавају наставу и у нижим и у вишим разредима  
mixed = teaching both in lower and higher grades, ISCED 1 & ISCED 2

#### 4. РЕДОВНЕ ОСНОВНЕ ШКОЛЕ ПО ОПШТИНАМА НА ПОЧЕТКУ ШКОЛСКЕ 2008/2009. ГОДИНЕ

#### REGULAR BASIC SCHOOLS BY MUNICIPALITY AT THE BEGINNING OF THE SCHOOL YEAR 2008/2009

##### 4.1. БРОЈ РЕДОВНИХ ОСНОВНИХ ШКОЛА ПО РАЗВИЈЕНОСТИ НА ПОЧЕТКУ ШКОЛСКЕ 2008/2009. ГОДИНЕ

##### NUMBER OF REGULAR BASIC SCHOOLS BY DEVELOPMENT AT THE BEGINNING OF THE SCHOOL YEAR 2008/2009

	Укупно <i>Total</i>	Петоразредне <i>Of five grades ISCED 1</i>	Деветоразредне <i>Of nine grades ISCED 1 &amp; ISCED 2</i>	
УКУПНО	753	481	272	TOTAL
Бања Лука	60	28	32	Banja Luka
Берковићи	5	4	1	Berkovići
Бијељина	45	30	15	Bijeljina
Билећа	7	3	4	Bileća
Босанска Костајница	3	2	1	Bosanska Kostajnica
Босански Брод	7	5	2	Bosanski Brod
Братунац	15	11	4	Bratunac
Вишеград	5	4	1	Višegrad
Власеница	4	3	1	Vlasenica
Вуковасвље	4	3	1	Vukosavlje
Гацко	7	4	3	Gacko
Градишка	34	25	9	Gradiška
Дервента	22	16	6	Derventa
Добој	45	29	16	Doboj
Доњи Жабар	3	2	1	Donji Žabar
Зворник	26	16	10	Zvornik
Источни Стари Град	3	3	-	Istočni Stari Grad
Језеро	1	-	1	Jezero
Калиновик	1	-	1	Kalinovik
Касиндо	3	-	3	Kasindo
Кнежево	16	12	4	Kneževo
Козарска Дубица	11	5	6	Kozarska Dubica
Котор Варош	15	7	8	Kotor Varoš
Крупа на Уни	5	4	1	Krupa na Uni
Купрес	1	1	-	Kupres
Лакташи	9	2	7	Laktaši
Лопаре	18	15	3	Lopare
Лукавица	3	1	2	Lukavica

4.1. БРОЈ РЕДОВНИХ ОСНОВНИХ ШКОЛА ПО РАЗВИЈЕНОСТИ НА ПОЧЕТКУ ШКОЛСКЕ 2008/2009. ГОДИНЕ  
NUMBER OF REGULAR BASIC SCHOOLS BY DEVELOPMENT AT THE BEGINNING OF THE SCHOOL YEAR 2008/2009

(наставак - continued)

	Укупно <i>Total</i>	Петоразредне <i>Of five grades ISCED 1</i>	Деветоразредне <i>Of nine grades ISCED 1 &amp; ISCED 2</i>	
Љубиње	1	-	1	<i>Ljubinje</i>
Милићи	6	5	1	<i>Milići</i>
Модрича	20	13	7	<i>Modriča</i>
Мркоњић Град	17	12	5	<i>Mrkonjić Grad</i>
Невесиње	12	7	5	<i>Nevesinje</i>
Нови Град	25	19	6	<i>Novi Grad</i>
Осмаци	3	1	2	<i>Osmaci</i>
Оштра Лука	8	5	3	<i>Oštra Luka</i>
Пале	7	4	3	<i>Pale</i>
Пелагићево	4	3	1	<i>Pelagićevo</i>
Петровац	1	-	1	<i>Petrovac</i>
Петрово	7	4	3	<i>Petrovo</i>
Приједор	52	39	13	<i>Prijedor</i>
Прњавор	33	21	12	<i>Prnjavor</i>
Рибник	11	7	4	<i>Ribnik</i>
Рогатица	7	5	2	<i>Rogatica</i>
Рудо	8	5	3	<i>Rudo</i>
Соколац	3	2	1	<i>Sokolac</i>
Србац	20	13	7	<i>Srbac</i>
Сребреница	13	10	3	<i>Srebrenica</i>
Теслић	35	25	10	<i>Teslić</i>
Требиње	8	2	6	<i>Trebinje</i>
Трново	2	1	1	<i>Trnovo</i>
Угљевик	15	12	3	<i>Ugljevik</i>
Устипрача	2	1	1	<i>Ustiprača</i>
Фоча	11	5	6	<i>Foča</i>
Хан Пијесак	1	-	1	<i>Han Pijesak</i>
Чајниче	5	3	2	<i>Čajniče</i>
Челинац	18	13	5	<i>Čelinac</i>
Шамац	10	6	4	<i>Šamac</i>
Шековићи	4	1	3	<i>Šekovići</i>
Шипово	6	2	4	<i>Šipovo</i>



УЧЕНИЦИ РЕДОВНИХ ОСНОВНИХ ШКОЛА У РЕПУБЛИЦИ СРПској ПО ОПШТИНАМА НА ПОЧЕТКУ ШКОЛСКЕ 2008/2009. ГОДИНЕ  
PUPILS OF REGULAR BASIC SCHOOLS IN REPUBLIKA SRPSKA BY MUNICIPALITY AT THE BEGINNING OF THE SCHOOL YEAR 2008/2009

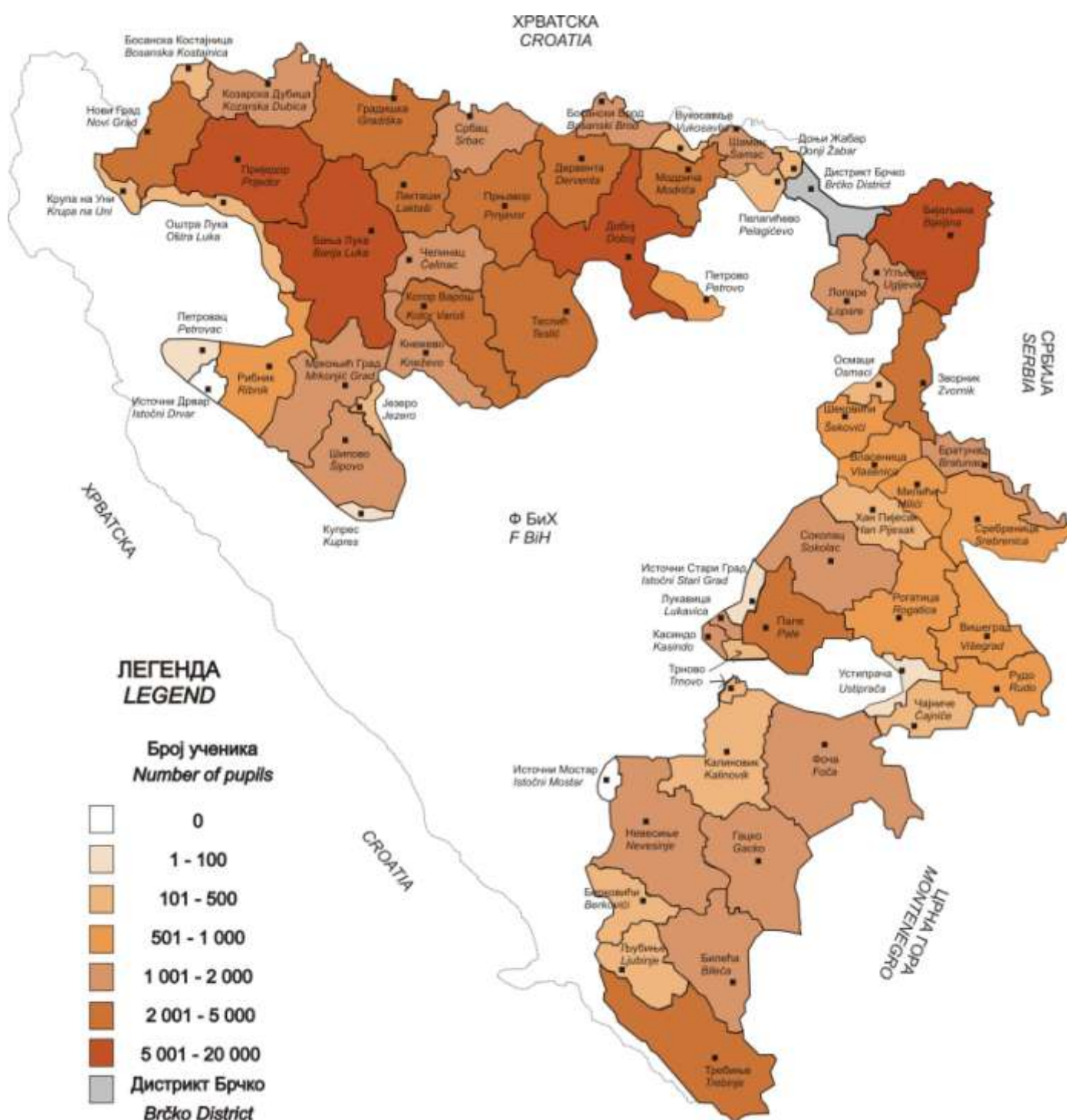

4.2. РЕДОВНЕ ОСНОВНЕ ШКОЛЕ ПРЕМА ТИПУ НАСЕЉА<sup>8</sup> НА ПОЧЕТКУ ШКОЛСКЕ 2008/2009. ГОДИНЕ  
REGULAR BASIC SCHOOLS BY TYPE OF SETTLEMENT<sup>8</sup> AT THE BEGINNING OF THE SCHOOL YEAR 2008/2009

	Тип насеља	Број школа <i>Number of schools</i>	Број ученика <i>Number of pupils</i>	Структура <i>Structure</i> %		Type of settlement	
				број школа <i>number of schools</i>	број ученика <i>number of pupils</i>		
УКУПНО	свега	753	112 884	100,0	100,0	all	TOTAL
	градско	103	64 184	13,7	56,9	urban	
	остало	650	48 700	86,3	43,1	other	
Бања Лука	свега	60	16 832	100,0	100,0	all	Banja Luka
	градско	20	13 005	33,3	77,3	urban	
	остало	40	3 827	66,7	22,7	other	
Берковићи	свега	5	212	100,0	100,0	all	Berkovići
	градско	-	-	-	-	urban	
	остало	5	212	100,0	100,0	other	
Бијељина	свега	45	10 073	100,0	100,0	all	Bijeljina
	градско	5	4 897	11,1	48,6	urban	
	остало	40	5 176	88,9	51,4	other	
Билећа	свега	7	1 324	100,0	100,0	all	Bileća
	градско	2	1 262	28,6	95,3	urban	
	остало	5	62	71,4	4,7	other	
Босанска Костајница	свега	3	445	100,0	100,0	all	Bosanska Kostajnica
	градско	-	-	-	-	urban	
	остало	3	445	100,0	100,0	other	
Босански Брод	свега	7	1 368	100,0	100,0	all	Bosanski Brod
	градско	1	1 026	14,3	75,0	urban	
	остало	6	342	85,7	25,0	other	
Братунац	свега	15	1 652	100,0	100,0	all	Bratunac
	градско	3	1 230	20,0	74,5	urban	
	остало	12	422	80,0	25,5	other	
Вишеград	свега	5	985	100,0	100,0	all	Višegrad
	градско	1	949	20,0	96,3	urban	
	остало	4	36	80,0	3,7	other	
Власеница	свега	4	924	100,0	100,0	all	Vlasenica
	градско	2	879	50,0	95,1	urban	
	остало	2	45	50,0	4,9	other	
Вукосавље	свега	4	390	100,0	100,0	all	Vukosavlje
	градско	-	-	-	-	urban	
	остало	4	390	100,0	100,0	other	
Гацко	свега	7	1 139	100,0	100,0	all	Gacko
	градско	1	913	14,3	80,2	urban	
	остало	6	226	85,7	19,8	other	
Градишка	свега	34	4 906	100,0	100,0	all	Gradiška
	градско	3	2 282	8,8	46,5	urban	
	остало	31	2 624	91,2	53,5	other	

<sup>8</sup> Тип насеља према методологији Пописа становништва 1991. године  
Type of settlement according to the methodology of the Census of Population 1991

4.2. РЕДОВНЕ ОСНОВНЕ ШКОЛЕ ПРЕМА ТИПУ НАСЕЉА НА ПОЧЕТКУ ШКОЛСКЕ 2008/2009. ГОДИНЕ  
REGULAR BASIC SCHOOLS BY TYPE OF SETTLEMENT AT THE BEGINNING OF THE SCHOOL YEAR 2008/2009

(наставак - continued)

	Тип насеља	Број школа Number of schools	Број ученика Number of pupils	Структура Structure %		Type of settlement	
				број школа number of schools	број ученика number of pupils		
Дервента	свега	22	2 632	100,0	100,0	all	Derventa
	градско	2	1 567	9,1	59,5	urban	
	остало	20	1 065	90,9	40,5	other	
Добој	свега	45	6 367	100,0	100,0	all	Doboj
	градско	3	2 817	6,7	44,2	urban	
	остало	42	3 550	93,3	55,8	other	
Доњи Жабар	свега	3	261	100,0	100,0	all	Donji Žabar
	градско	-	-	-	-	urban	
	остало	3	261	100,0	100,0	other	
Зворник	свега	26	4 592	100,0	100,0	all	Zvornik
	градско	2	1 728	7,7	37,6	urban	
	остало	24	2 864	92,3	62,4	other	
Источни Стари Град	свега	3	28	100,0	100,0	all	Istočni Stari Grad
	градско	-	-	-	-	urban	
	остало	3	28	100,0	100,0	other	
Језеро	свега	1	154	100,0	100,0	all	Jezero
	градско	-	-	-	-	urban	
	остало	1	154	100,0	100,0	other	
Калиновик	свега	1	151	100,0	100,0	all	Kalinovik
	градско	1	151	100,0	100,0	urban	
	остало	-	-	-	-	other	
Касиндо	свега	3	1 238	100,0	100,0	all	Kasindo
	градско	2	865	66,7	69,9	urban	
	остало	1	373	33,3	30,1	other	
Кнежево	свега	16	1 197	100,0	100,0	all	Kneževo
	градско	1	656	6,3	54,8	urban	
	остало	15	541	93,8	45,2	other	
Козарска Дубица	свега	11	1 903	100,0	100,0	all	Kozarska Dubica
	градско	2	1 333	18,2	70,0	urban	
	остало	9	570	81,8	30,0	other	
Котор Варош	свега	15	2 150	100,0	100,0	all	Kotor Varoš
	градско	2	1 008	13,3	46,9	urban	
	остало	13	1 142	86,7	53,1	other	
Крупа на Уни	свега	5	134	100,0	100,0	all	Krupa na Uni
	градско	-	-	-	-	urban	
	остало	5	134	100,0	100,0	other	
Купрес	свега	1	17	100,0	100,0	all	Kupres
	градско	-	-	-	-	urban	
	остало	1	17	100,0	100,0	other	

4.2. РЕДОВНЕ ОСНОВНЕ ШКОЛЕ ПРЕМА ТИПУ НАСЕЉА НА ПОЧЕТКУ ШКОЛСКЕ 2008/2009. ГОДИНЕ  
REGULAR BASIC SCHOOLS BY TYPE OF SETTLEMENT AT THE BEGINNING OF THE SCHOOL YEAR 2008/2009

(наставак - continued)

	Тип насеља	Број школа Number of schools	Број ученика Number of pupils	Структура Structure %		Type of settlement	
				број школа number of schools	број ученика number of pupils		
Лакташи	свега	9	3 698	100,0	100,0	all	Laktaši
	градско	1	845	11,1	22,9	urban	
	остало	8	2 853	88,9	77,1	other	
Лопаре	свега	18	1 130	100,0	100,0	all	Lopare
	градско	2	602	11,1	53,3	urban	
	остало	16	528	88,9	46,7	other	
Лукавица	свега	3	1 027	100,0	100,0	all	Lukavica
	градско	-	-	-	-	urban	
	остало	3	1 027	100,0	100,0	other	
Љубиње	свега	1	361	100,0	100,0	all	Ljubinje
	градско	1	361	100,0	100,0	urban	
	остало	-	-	-	-	other	
Милићи	свега	6	801	100,0	100,0	all	Milići
	градско	-	-	-	-	urban	
	остало	6	801	100,0	100,0	other	
Модрича	свега	20	2 539	100,0	100,0	all	Modriča
	градско	5	1 755	25,0	69,1	urban	
	остало	15	784	75,0	30,9	other	
Мркоњић Град	свега	17	1 754	100,0	100,0	all	Mrkonjić Grad
	градско	2	1 317	11,8	75,1	urban	
	остало	15	437	88,2	24,9	other	
Невесиње	свега	12	1 358	100,0	100,0	all	Nevesinje
	градско	2	1 078	16,7	79,4	urban	
	остало	10	280	83,3	20,6	other	
Нови Град	свега	25	2 488	100,0	100,0	all	Novi Grad
	градско	2	1 468	8,0	59,0	urban	
	остало	23	1 020	92,0	41,0	other	
Осмаци	свега	3	354	100,0	100,0	all	Osmaci
	градско	-	-	-	-	urban	
	остало	3	354	100,0	100,0	other	
Оштра Лука	свега	8	400	100,0	100,0	all	Oštra Luka
	градско	-	-	-	-	urban	
	остало	8	400	100,0	100,0	other	
Пале	свега	7	2 034	100,0	100,0	all	Pale
	градско	1	1 522	14,3	74,8	urban	
	остало	6	512	85,7	25,2	other	
Пелагићево	свега	4	407	100,0	100,0	all	Pelagićevo
	градско	-	-	-	-	urban	
	остало	4	407	100,0	100,0	other	

4.2. РЕДОВНЕ ОСНОВНЕ ШКОЛЕ ПРЕМА ТИПУ НАСЕЉА НА ПОЧЕТКУ ШКОЛСКЕ 2008/2009. ГОДИНЕ  
REGULAR BASIC SCHOOLS BY TYPE OF SETTLEMENT AT THE BEGINNING OF THE SCHOOL YEAR 2008/2009(наставак - *continued*)

	Тип насеља	Број школа <i>Number of schools</i>	Број ученика <i>Number of pupils</i>	Структура <i>Structure</i> %		Type of settlement	
				број школа <i>number of schools</i>	број ученика <i>number of pupils</i>		
Петровац	свега	1	65	100,0	100,0	<i>all</i>	<i>Petrovac</i>
	градско	-	-	-	-	<i>urban</i>	
	остало	1	65	100,0	100,0	<i>other</i>	
Петрово	свега	7	560	100,0	100,0	<i>all</i>	<i>Petrovo</i>
	градско	-	-	-	-	<i>urban</i>	
	остало	7	560	100,0	100,0	<i>other</i>	
Приједор	свега	52	6 982	100,0	100,0	<i>all</i>	<i>Prijedor</i>
	градско	5	3 659	9,6	52,4	<i>urban</i>	
	остало	47	3 323	90,4	47,6	<i>other</i>	
Прњавор	свега	33	3 948	100,0	100,0	<i>all</i>	<i>Prnjavor</i>
	градско	2	1 625	6,1	41,2	<i>urban</i>	
	остало	31	2 323	93,9	58,8	<i>other</i>	
Рибник	свега	11	591	100,0	100,0	<i>all</i>	<i>Ribnik</i>
	градско	-	-	-	-	<i>urban</i>	
	остало	11	591	100,0	100,0	<i>other</i>	
Рогатица	свега	7	969	100,0	100,0	<i>all</i>	<i>Rogatica</i>
	градско	1	912	14,3	94,1	<i>urban</i>	
	остало	6	57	85,7	5,9	<i>other</i>	
Рудо	свега	8	553	100,0	100,0	<i>all</i>	<i>Rudo</i>
	градско	1	303	12,5	54,8	<i>urban</i>	
	остало	7	250	87,5	45,2	<i>other</i>	
Соколац	свега	3	1 095	100,0	100,0	<i>all</i>	<i>Sokolac</i>
	градско	1	1 065	33,3	97,3	<i>urban</i>	
	остало	2	30	66,7	2,7	<i>other</i>	
Србац	свега	20	1 723	100,0	100,0	<i>all</i>	<i>Srbac</i>
	градско	1	609	5,0	35,3	<i>urban</i>	
	остало	19	1 114	95,0	64,7	<i>other</i>	
Сребреница	свега	13	592	100,0	100,0	<i>all</i>	<i>Srebrenica</i>
	градско	2	399	15,4	67,4	<i>urban</i>	
	остало	11	193	84,6	32,6	<i>other</i>	
Теслић	свега	35	4 199	100,0	100,0	<i>all</i>	<i>Teslić</i>
	градско	3	1 604	8,6	38,2	<i>urban</i>	
	остало	32	2 595	91,4	61,8	<i>other</i>	
Требиње	свега	8	2 916	100,0	100,0	<i>all</i>	<i>Trebinje</i>
	градско	5	2 819	62,5	96,7	<i>urban</i>	
	остало	3	97	37,5	3,3	<i>other</i>	
Трново	свега	2	105	100,0	100,0	<i>all</i>	<i>Trnovo</i>
	градско	-	-	-	-	<i>urban</i>	
	остало	2	105	100,0	100,0	<i>other</i>	

4.2. РЕДОВНЕ ОСНОВНЕ ШКОЛЕ ПРЕМА ТИПУ НАСЕЉА НА ПОЧЕТКУ ШКОЛСКЕ 2008/2009. ГОДИНЕ  
REGULAR BASIC SCHOOLS BY TYPE OF SETTLEMENT AT THE BEGINNING OF THE SCHOOL YEAR 2008/2009

(наставак - *continued*)

	Тип насеља	Број школа <i>Number of schools</i>	Број ученика <i>Number of pupils</i>	Структура <i>Structure</i> %		Type of settlement	
				број школа <i>number of schools</i>	број ученика <i>number of pupils</i>		
Угљевик	свега	15	1 493	100,0	100,0	<i>all</i>	<i>Ugljevik</i>
	градско	1	748	6,7	50,1	<i>urban</i>	
	остало	14	745	93,3	49,9	<i>other</i>	
Устипрача	свега	2	96	100,0	100,0	<i>all</i>	<i>Ustiprača</i>
	градско	-	-	-	-	<i>urban</i>	
	остало	2	96	100,0	100,0	<i>other</i>	
Фоча	свега	11	1 684	100,0	100,0	<i>all</i>	<i>Foča</i>
	градско	2	1 342	18,2	79,7	<i>urban</i>	
	остало	9	342	81,8	20,3	<i>other</i>	
Хан Пијесак	свега	1	312	100,0	100,0	<i>all</i>	<i>Han Pijesak</i>
	градско	1	312	100,0	100,0	<i>urban</i>	
	остало	-	-	-	-	<i>other</i>	
Чајнице	свега	5	466	100,0	100,0	<i>all</i>	<i>Čajniče</i>
	градско	1	394	20,0	84,5	<i>urban</i>	
	остало	4	72	80,0	15,5	<i>other</i>	
Челинац	свега	18	1 778	100,0	100,0	<i>all</i>	<i>Čelinac</i>
	градско	1	786	5,6	44,2	<i>urban</i>	
	остало	17	992	94,4	55,8	<i>other</i>	
Шамац	свега	10	1 554	100,0	100,0	<i>all</i>	<i>Šamac</i>
	градско	1	613	10,0	39,4	<i>urban</i>	
	остало	9	941	90,0	60,6	<i>other</i>	
Шековићи	свега	4	730	100,0	100,0	<i>all</i>	<i>Šekovići</i>
	градско	3	562	75,0	77,0	<i>urban</i>	
	остало	1	168	25,0	23,0	<i>other</i>	
Шипово	свега	6	1 048	100,0	100,0	<i>all</i>	<i>Šipovo</i>
	градско	3	916	50,0	87,4	<i>urban</i>	
	остало	3	132	50,0	12,6	<i>other</i>	

4.3. УЧЕНИЦИ РЕДОВНИХ ОСНОВНИХ ШКОЛА ПО ПОЛУ И РАЗРЕДИМА И ПОНОВЦИ НА ПОЧЕТКУ ШКОЛСКЕ 2008/2009. ГОДИНЕ  
PUPILS OF REGULAR BASIC SCHOOLS BY SEX AND GRADE AND REPEATERS AT THE BEGINNING OF THE SCHOOL YEAR 2008/2009

		Укупно <i>Total</i>	По разредима <i>By grade</i>												
			укупно I - V <i>total ISCED 1</i>	I	II	III	IV	V	укупно VI - IX <i>total ISCED 2</i>	VI	VII	VIII	IX		
УКУПНО	свега	112 884	57 577	10 824	11 355	11 784	11 755	11 859	55 307	12 256	14 069	14 102	14 880	<i>all</i>	<i>TOTAL</i>
	женски	54 913	28 161	5 304	5 496	5 746	5 814	5 801	26 752	5 759	6 855	6 902	7 236	<i>female</i>	
	поновци	266	45	3	17	11	8	6	221	68	63	85	5	<i>repeaters</i>	
	женски	57	16	3	3	4	4	2	41	15	9	15	2	<i>female</i>	
Бања Лука	свега	16 832	8 729	1 704	1 769	1 771	1 729	1 756	8 103	1 780	2 042	2 111	2 170	<i>all</i>	<i>Banja Luka</i>
	женски	8 175	4 254	857	824	864	870	839	3 921	844	969	1 026	1 082	<i>female</i>	
	поновци	4	-	-	-	-	-	-	4	2	1	1	-	<i>repeaters</i>	
	женски	2	-	-	-	-	-	-	2	2	-	-	-	<i>female</i>	
Берковићи	свега	212	133	23	33	33	22	22	79	21	21	12	25	<i>all</i>	<i>Berkovići</i>
	женски	97	57	13	9	18	8	9	40	14	10	3	13	<i>female</i>	
	поновци	-	-	-	-	-	-	-	-	-	-	-	-	<i>repeaters</i>	
	женски	-	-	-	-	-	-	-	-	-	-	-	-	<i>female</i>	
Бијељина	свега	10 073	5 305	1 063	1 129	1 053	1 063	997	4 768	989	1 236	1 251	1 292	<i>all</i>	<i>Bijeljina</i>
	женски	4 914	2 606	530	559	507	537	473	2 308	455	607	633	613	<i>female</i>	
	поновци	25	10	2	3	2	2	1	15	7	1	6	1	<i>repeaters</i>	
	женски	6	4	2	1	-	1	-	2	2	-	-	-	<i>female</i>	
Билећа	свега	1 324	662	125	123	135	126	153	662	135	164	192	171	<i>all</i>	<i>Bileća</i>
	женски	634	352	65	64	74	67	82	282	59	66	91	66	<i>female</i>	
	поновци	-	-	-	-	-	-	-	-	-	-	-	-	<i>repeaters</i>	
	женски	-	-	-	-	-	-	-	-	-	-	-	-	<i>female</i>	
Босанска Костајница	свега	445	219	34	45	45	47	48	226	37	59	66	64	<i>all</i>	<i>Bosanska</i>
	женски	221	111	17	20	27	23	24	110	23	29	31	27	<i>female</i>	<i>Kostajnica</i>
	поновци	2	-	-	-	-	-	-	2	-	-	2	-	<i>repeaters</i>	
	женски	-	-	-	-	-	-	-	-	-	-	-	-	<i>female</i>	
Босански Брод	свега	1 368	693	122	124	166	147	134	675	144	189	167	175	<i>all</i>	<i>Bosanski Brod</i>
	женски	667	336	68	56	81	65	66	331	62	83	93	93	<i>female</i>	
	поновци	6	-	-	-	-	-	-	6	2	3	1	-	<i>repeaters</i>	
	женски	-	-	-	-	-	-	-	-	-	-	-	-	<i>female</i>	
Братунац	свега	1 652	825	171	165	161	163	165	827	187	244	199	197	<i>all</i>	<i>Bratunac</i>
	женски	794	408	80	90	77	78	83	386	88	109	104	85	<i>female</i>	
	поновци	9	5	-	-	2	2	1	4	-	3	1	-	<i>repeaters</i>	
	женски	4	3	-	-	1	1	1	1	-	-	1	-	<i>female</i>	
Вишеград	свега	985	504	92	98	102	88	124	481	86	114	142	139	<i>all</i>	<i>Višegrad</i>
	женски	479	244	39	48	47	47	63	235	41	61	67	66	<i>female</i>	
	поновци	7	-	-	-	-	-	-	7	3	2	2	-	<i>repeaters</i>	
	женски	-	-	-	-	-	-	-	-	-	-	-	-	<i>female</i>	

4.3. УЧЕНИЦИ РЕДОВНИХ ОСНОВНИХ ШКОЛА ПО ПОЛУ И РАЗРЕДИМА И ПОНОВЦИ НА ПОЧЕТКУ ШКОЛСКЕ 2008/2009. ГОДИНЕ  
PUPILS OF REGULAR BASIC SCHOOLS BY SEX AND GRADE AND REPEATERS AT THE BEGINNING OF THE SCHOOL YEAR 2008/2009  
(наставак - continued)

		Укупно <i>Total</i>	По разредима <i>By grade</i>													
			укупно I - V <i>total ISCED 1</i>	I	II	III	IV	V	укупно VI - IX <i>total ISCED 2</i>	VI	VII	VIII	IX			
Власеница	свега	924	447	83	86	97	79	102	477	127	99	126	125	<i>all</i>	<i>Vlasenica</i>	
	женски	448	204	34	37	42	35	56	244	65	45	68	66			<i>female</i>
	поновци	8	2	-	2	-	-	-	6	2	1	3	-			<i>repeaters</i>
	женски	1	-	-	-	-	-	-	1	-	-	1	-			<i>female</i>
Вукосавље	свега	390	222	50	45	33	43	51	168	43	40	41	44	<i>all</i>	<i>Vukosavlje</i>	
	женски	196	114	32	26	11	21	24	82	20	18	21	23			<i>female</i>
	поновци	-	-	-	-	-	-	-	-	-	-	-	-			<i>repeaters</i>
	женски	-	-	-	-	-	-	-	-	-	-	-	-			<i>female</i>
Гацко	свега	1 139	557	85	106	95	144	127	582	120	157	143	162	<i>all</i>	<i>Gacko</i>	
	женски	535	244	29	44	47	67	57	291	50	74	85	82			<i>female</i>
	поновци	-	-	-	-	-	-	-	-	-	-	-	-			<i>repeaters</i>
	женски	-	-	-	-	-	-	-	-	-	-	-	-			<i>female</i>
Градишка	свега	4 906	2 464	467	453	501	495	548	2 442	596	552	638	656	<i>all</i>	<i>Gradiška</i>	
	женски	2 433	1 232	222	236	244	261	269	1 201	285	277	307	332			<i>female</i>
	поновци	41	7	-	1	2	1	3	34	10	4	19	1			<i>repeaters</i>
	женски	15	2	-	-	1	1	-	13	2	2	8	1			<i>female</i>
Дервента	свега	2 632	1 350	248	246	268	291	297	1 282	311	318	317	336	<i>all</i>	<i>Derвента</i>	
	женски	1 272	663	125	120	142	140	136	609	145	149	144	171			<i>female</i>
	поновци	8	-	-	-	-	-	-	8	2	2	4	-			<i>repeaters</i>
	женски	-	-	-	-	-	-	-	-	-	-	-	-			<i>female</i>
Добој	свега	6 367	3 271	636	606	689	684	656	3 096	700	878	791	727	<i>all</i>	<i>Doboj</i>	
	женски	3 067	1 532	287	271	335	313	326	1 535	340	445	400	350			<i>female</i>
	поновци	20	8	1	6	-	-	1	12	-	7	4	1			<i>repeaters</i>
	женски	3	3	1	1	-	-	1	-	-	-	-	-			<i>female</i>
Доњи Жабар	свега	261	179	28	36	38	26	51	82	14	20	27	21	<i>all</i>	<i>Donji Žabar</i>	
	женски	134	93	17	17	13	19	27	41	6	10	14	11			<i>female</i>
	поновци	-	-	-	-	-	-	-	-	-	-	-	-			<i>repeaters</i>
	женски	-	-	-	-	-	-	-	-	-	-	-	-			<i>female</i>
Зворник	свега	4 592	2 370	435	485	511	484	455	2 222	493	573	551	605	<i>all</i>	<i>Zvornik</i>	
	женски	2 253	1 202	221	230	271	240	240	1 051	227	278	262	284			<i>female</i>
	поновци	37	5	-	1	2	2	-	32	10	10	12	-			<i>repeaters</i>
	женски	6	2	-	-	1	1	-	4	3	1	-	-			<i>female</i>
Источни Стари Град	свега	28	28	4	4	7	7	6	-	-	-	-	-	<i>all</i>	<i>Istočni Stari Grad</i>	
	женски	11	11	-	2	3	3	3	-	-	-	-	-			<i>female</i>
	поновци	-	-	-	-	-	-	-	-	-	-	-	-			<i>repeaters</i>
	женски	-	-	-	-	-	-	-	-	-	-	-	-			<i>female</i>



4.3. УЧЕНИЦИ РЕДОВНИХ ОСНОВНИХ ШКОЛА ПО ПОЛУ И РАЗРЕДИМА И ПОНОВЦИ НА ПОЧЕТКУ ШКОЛСКЕ 2008/2009. ГОДИНЕ  
PUPILS OF REGULAR BASIC SCHOOLS BY SEX AND GRADE AND REPEATERS AT THE BEGINNING OF THE SCHOOL YEAR 2008/2009  
(наставак - continued)

		Укупно Total	По разредима By grade											
			укупно I - V total ISCED 1	I	II	III	IV	V	укупно VI - IX total ISCED 2	VI	VII	VIII	IX	
Језеро	свега	154	78	12	12	14	17	23	76	17	20	19	20	<i>all Jezero</i>
	женски	77	36	7	4	6	9	10	41	8	12	12	9	<i>female</i>
	поновци	-	-	-	-	-	-	-	-	-	-	-	-	<i>repeaters</i>
	женски	-	-	-	-	-	-	-	-	-	-	-	-	<i>female</i>
Калиновик	свега	151	73	17	15	10	16	15	78	15	16	19	28	<i>all Kalinovik</i>
	женски	93	51	12	10	7	13	9	42	8	7	10	17	<i>female</i>
	поновци	-	-	-	-	-	-	-	-	-	-	-	-	<i>repeaters</i>
	женски	-	-	-	-	-	-	-	-	-	-	-	-	<i>female</i>
Касиндо	свега	1 238	638	131	112	124	144	127	600	111	139	173	177	<i>all Kasindo</i>
	женски	613	316	75	54	50	76	61	297	56	71	81	89	<i>female</i>
	поновци	-	-	-	-	-	-	-	-	-	-	-	-	<i>repeaters</i>
	женски	-	-	-	-	-	-	-	-	-	-	-	-	<i>female</i>
Кнежево	свега	1 197	613	121	128	128	112	124	584	114	179	150	141	<i>all Kneževo</i>
	женски	594	312	65	66	65	54	62	282	47	94	75	66	<i>female</i>
	поновци	-	-	-	-	-	-	-	-	-	-	-	-	<i>repeaters</i>
	женски	-	-	-	-	-	-	-	-	-	-	-	-	<i>female</i>
Козарска Дубица	свега	1 903	945	161	173	200	204	207	958	207	233	255	263	<i>all Kozarska</i>
	женски	921	462	79	84	96	106	97	459	102	105	116	136	<i>female Dubica</i>
	поновци	1	1	-	-	1	-	-	-	-	-	-	-	<i>repeaters</i>
	женски	-	-	-	-	-	-	-	-	-	-	-	-	<i>female</i>
Котор Варош	свега	2 150	1 129	193	204	238	227	267	1 021	249	274	216	282	<i>all Kotor Varoš</i>
	женски	1 025	539	82	97	124	104	132	486	115	123	109	139	<i>female</i>
	поновци	-	-	-	-	-	-	-	-	-	-	-	-	<i>repeaters</i>
	женски	-	-	-	-	-	-	-	-	-	-	-	-	<i>female</i>
Крупа на Уни	свега	134	86	19	19	8	20	20	48	10	11	12	15	<i>all Krupa na Uni</i>
	женски	70	46	9	10	4	12	11	24	7	7	4	6	<i>female</i>
	поновци	-	-	-	-	-	-	-	-	-	-	-	-	<i>repeaters</i>
	женски	-	-	-	-	-	-	-	-	-	-	-	-	<i>female</i>
Купрес	свега	17	17	6	3	1	4	3	-	-	-	-	-	<i>all Kupres</i>
	женски	6	6	3	1	-	2	-	-	-	-	-	-	<i>female</i>
	поновци	-	-	-	-	-	-	-	-	-	-	-	-	<i>repeaters</i>
	женски	-	-	-	-	-	-	-	-	-	-	-	-	<i>female</i>
Лакташи	свега	3 698	1 874	358	378	394	396	348	1 824	415	454	432	523	<i>all Laktaši</i>
	женски	1 784	901	177	187	180	194	163	883	171	221	215	276	<i>female</i>
	поновци	6	-	-	-	-	-	-	6	2	4	-	-	<i>repeaters</i>
	женски	-	-	-	-	-	-	-	-	-	-	-	-	<i>female</i>

4.3. УЧЕНИЦИ РЕДОВНИХ ОСНОВНИХ ШКОЛА ПО ПОЛУ И РАЗРЕДИМА И ПОНОВЦИ НА ПОЧЕТКУ ШКОЛСКЕ 2008/2009. ГОДИНЕ  
PUPILS OF REGULAR BASIC SCHOOLS BY SEX AND GRADE AND REPEATERS AT THE BEGINNING OF THE SCHOOL YEAR 2008/2009  
(наставак - continued)

		Укупно <i>Total</i>	По разредима <i>By grade</i>												
			укупно I - V <i>total ISCED 1</i>	I	II	III	IV	V	укупно VI - IX <i>total ISCED 2</i>	VI	VII	VIII	IX		
Лопаре	свега	1 130	633	103	117	129	137	147	497	127	132	123	115	<i>all female repeaters female</i>	<i>Lopare</i>
	женски	548	300	44	44	65	72	75	248	62	71	64	51		
	поновци	-	-	-	-	-	-	-	-	-	-	-	-		
	женски	-	-	-	-	-	-	-	-	-	-	-	-		
Лукавица	свега	1 027	534	118	94	114	112	96	493	112	118	128	135	<i>all female repeaters female</i>	<i>Lukavica</i>
	женски	520	288	67	51	59	57	54	232	52	50	66	64		
	поновци	-	-	-	-	-	-	-	-	-	-	-	-		
	женски	-	-	-	-	-	-	-	-	-	-	-	-		
Љубиње	свега	361	177	36	29	44	33	35	184	48	52	40	44	<i>all female repeaters female</i>	<i>Ljubinje</i>
	женски	185	88	18	15	20	19	16	97	22	27	22	26		
	поновци	-	-	-	-	-	-	-	-	-	-	-	-		
	женски	-	-	-	-	-	-	-	-	-	-	-	-		
Милићи	свега	801	380	61	78	79	76	86	421	69	117	114	121	<i>all female repeaters female</i>	<i>Milići</i>
	женски	376	183	30	40	35	35	43	193	28	57	50	58		
	поновци	-	-	-	-	-	-	-	-	-	-	-	-		
	женски	-	-	-	-	-	-	-	-	-	-	-	-		
Модрича	свега	2 539	1 308	253	262	258	271	264	1 231	280	332	276	343	<i>all female repeaters female</i>	<i>Modriča</i>
	женски	1 227	613	124	122	119	131	117	614	128	176	126	184		
	поновци	-	-	-	-	-	-	-	-	-	-	-	-		
	женски	-	-	-	-	-	-	-	-	-	-	-	-		
Мркоњић Град	свега	1 754	898	156	193	176	176	197	856	196	176	241	243	<i>all female repeaters female</i>	<i>Mrkonjić Grad</i>
	женски	852	468	84	101	97	94	92	384	92	72	107	113		
	поновци	11	1	-	1	-	-	-	10	2	3	5	-		
	женски	4	-	-	-	-	-	-	4	2	2	-	-		
Невесиње	свега	1 358	727	130	139	139	136	183	631	153	140	146	192	<i>all female repeaters female</i>	<i>Nevesinje</i>
	женски	672	360	65	71	68	65	91	312	69	72	68	103		
	поновци	-	-	-	-	-	-	-	-	-	-	-	-		
	женски	-	-	-	-	-	-	-	-	-	-	-	-		
Нови Град	свега	2 488	1 240	237	266	276	240	221	1 248	284	300	303	361	<i>all female repeaters female</i>	<i>Novi Grad</i>
	женски	1 166	581	111	122	124	119	105	585	126	140	143	176		
	поновци	19	-	-	-	-	-	-	19	2	3	14	-		
	женски	4	-	-	-	-	-	-	4	-	1	3	-		
Осмаци	свега	354	176	36	35	38	36	31	178	34	47	50	47	<i>all female repeaters female</i>	<i>Osmaci</i>
	женски	177	93	14	21	22	19	17	84	14	18	25	27		
	поновци	-	-	-	-	-	-	-	-	-	-	-	-		
	женски	-	-	-	-	-	-	-	-	-	-	-	-		

4.3. УЧЕНИЦИ РЕДОВНИХ ОСНОВНИХ ШКОЛА ПО ПОЛУ И РАЗРЕДИМА И ПОНОВЦИ НА ПОЧЕТКУ ШКОЛСКЕ 2008/2009. ГОДИНЕ  
PUPILS OF REGULAR BASIC SCHOOLS BY SEX AND GRADE AND REPEATERS AT THE BEGINNING OF THE SCHOOL YEAR 2008/2009  
(наставак - continued)

		Укупно <i>Total</i>	По разредима <i>By grade</i>												
			укупно I - V <i>total ISCED 1</i>	I	II	III	IV	V	укупно VI - IX <i>total ISCED 2</i>	VI	VII	VIII	IX		
Оштра Лука	свега	400	201	34	42	40	32	53	199	38	52	47	62	<i>all</i>	<i>Oštra Luka</i>
	женски	187	93	18	17	17	15	26	94	17	23	21	33		
	поновци	-	-	-	-	-	-	-	-	-	-	-	-		
	женски	-	-	-	-	-	-	-	-	-	-	-	-		
Пале	свега	2 034	1 006	202	187	204	223	190	1 028	224	262	260	282	<i>all</i>	<i>Pale</i>
	женски	974	466	87	85	96	103	95	508	110	119	132	147		
	поновци	-	-	-	-	-	-	-	-	-	-	-	-		
	женски	-	-	-	-	-	-	-	-	-	-	-	-		
Пелагићево	свега	407	210	32	47	44	51	36	197	48	56	40	53	<i>all</i>	<i>Pelagićevo</i>
	женски	207	108	20	22	26	23	17	99	20	29	21	29		
	поновци	-	-	-	-	-	-	-	-	-	-	-	-		
	женски	-	-	-	-	-	-	-	-	-	-	-	-		
Петровац	свега	65	40	5	12	11	5	7	25	-	5	7	13	<i>all</i>	<i>Petrovac</i>
	женски	29	20	3	6	6	2	3	9	-	1	3	5		
	поновци	-	-	-	-	-	-	-	-	-	-	-	-		
	женски	-	-	-	-	-	-	-	-	-	-	-	-		
Петрово	свега	560	289	47	47	62	65	68	271	65	60	77	69	<i>all</i>	<i>Petrovo</i>
	женски	270	147	18	27	31	39	32	123	27	28	39	29		
	поновци	-	-	-	-	-	-	-	-	-	-	-	-		
	женски	-	-	-	-	-	-	-	-	-	-	-	-		
Приједор	свега	6 982	3 406	582	707	724	711	682	3 576	840	896	865	975	<i>all</i>	<i>Prijedor</i>
	женски	3 431	1 705	289	338	346	374	358	1 726	402	431	417	476		
	поновци	19	-	-	-	-	-	-	19	10	5	2	2		
	женски	5	-	-	-	-	-	-	5	3	1	-	1		
Прњавор	свега	3 948	2 021	367	394	422	381	457	1 927	488	461	501	477	<i>all</i>	<i>Prnjavor</i>
	женски	1 886	978	179	217	188	179	215	908	232	227	231	218		
	поновци	2	-	-	-	-	-	-	2	2	-	-	-		
	женски	-	-	-	-	-	-	-	-	-	-	-	-		
Рибник	свега	591	345	83	55	87	58	62	246	50	60	59	77	<i>all</i>	<i>Ribnik</i>
	женски	302	177	39	25	40	31	42	125	26	32	32	35		
	поновци	-	-	-	-	-	-	-	-	-	-	-	-		
	женски	-	-	-	-	-	-	-	-	-	-	-	-		
Рогатица	свега	969	463	85	87	82	99	110	506	113	124	111	158	<i>all</i>	<i>Rogatica</i>
	женски	471	227	41	46	46	40	54	244	47	59	56	82		
	поновци	3	1	-	-	-	1	-	2	-	1	1	-		
	женски	-	-	-	-	-	-	-	-	-	-	-	-		

4.3. УЧЕНИЦИ РЕДОВНИХ ОСНОВНИХ ШКОЛА ПО ПОЛУ И РАЗРЕДИМА И ПОНОВЦИ НА ПОЧЕТКУ ШКОЛСКЕ 2008/2009. ГОДИНЕ  
PUPILS OF REGULAR BASIC SCHOOLS BY SEX AND GRADE AND REPEATERS AT THE BEGINNING OF THE SCHOOL YEAR 2008/2009  
(наставак - continued)

		Укупно Total	По разредима By grade												
			укупно I - V total ISCED 1	I	II	III	IV	V	укупно VI - IX total ISCED 2	VI	VII	VIII	IX		
Рудо	свега	553	277	51	46	62	61	57	276	56	73	77	70	all	Rudo
	женски	262	131	27	23	34	22	25	131	31	33	38	29	female	
	поновци	-	-	-	-	-	-	-	-	-	-	-	-	repeaters	
	женски	-	-	-	-	-	-	-	-	-	-	-	-	female	
Соколац	свега	1 095	548	98	96	125	108	121	547	118	139	147	143	all	Sokolac
	женски	539	272	38	51	71	47	65	267	57	71	76	63	female	
	поновци	2	1	-	-	1	-	-	1	-	-	1	-	repeaters	
	женски	1	-	-	-	-	-	-	1	-	-	1	-	female	
Србац	свега	1 723	859	158	198	178	175	150	864	173	244	215	232	all	Srbac
	женски	824	410	70	102	87	86	65	414	83	108	97	126	female	
	поновци	2	1	-	-	1	-	-	1	-	1	-	-	repeaters	
	женски	1	1	-	-	1	-	-	-	-	-	-	-	female	
Сребреница	свега	592	299	51	65	51	72	60	293	65	82	79	67	all	Srebrenica
	женски	284	142	20	29	24	39	30	142	29	40	43	30	female	
	поновци	11	1	-	1	-	-	-	10	3	7	-	-	repeaters	
	женски	3	1	-	1	-	-	-	2	-	2	-	-	female	
Теслић	свега	4 199	2 081	377	390	422	456	436	2 118	442	579	574	523	all	Teslić
	женски	2 060	1 026	181	188	208	234	215	1 034	217	307	279	231	female	
	поновци	3	1	-	1	-	-	-	2	-	1	1	-	repeaters	
	женски	-	-	-	-	-	-	-	-	-	-	-	-	female	
Требиње	свега	2 916	1 489	300	293	297	322	277	1 427	310	372	359	386	all	Trebinje
	женски	1 419	735	167	139	146	147	136	684	155	187	161	181	female	
	поновци	-	-	-	-	-	-	-	-	-	-	-	-	repeaters	
	женски	-	-	-	-	-	-	-	-	-	-	-	-	female	
Трново	свега	105	50	7	15	12	10	6	55	16	10	12	17	all	Trnovo
	женски	57	22	2	8	4	5	3	35	11	8	8	8	female	
	поновци	-	-	-	-	-	-	-	-	-	-	-	-	repeaters	
	женски	-	-	-	-	-	-	-	-	-	-	-	-	female	
Угљевик	свега	1 493	757	159	151	138	157	152	736	179	174	203	180	all	Ugljevik
	женски	699	363	71	76	63	85	68	336	78	89	88	81	female	
	поновци	-	-	-	-	-	-	-	-	-	-	-	-	repeaters	
	женски	-	-	-	-	-	-	-	-	-	-	-	-	female	
Устипрача	свега	96	49	21	5	5	9	9	47	14	10	16	7	all	Ustiprača
	женски	45	23	8	4	1	4	6	22	5	6	7	4	female	
	поновци	-	-	-	-	-	-	-	-	-	-	-	-	repeaters	
	женски	-	-	-	-	-	-	-	-	-	-	-	-	female	

4.3. УЧЕНИЦИ РЕДОВНИХ ОСНОВНИХ ШКОЛА ПО ПОЛУ И РАЗРЕДИМА И ПОНОВЦИ НА ПОЧЕТКУ ШКОЛСКЕ 2008/2009. ГОДИНЕ  
PUPILS OF REGULAR BASIC SCHOOLS BY SEX AND GRADE AND REPEATERS AT THE BEGINNING OF THE SCHOOL YEAR 2008/2009  
(наставак - *continued*)

</

4.4. УЧЕНИЦИ РЕДОВНИХ ОСНОВНИХ ШКОЛА ПО СМЈЕНАМА НА ПОЧЕТКУ ШКОЛСКЕ 2008/2009. ГОДИНЕ  
PUPILS OF REGULAR BASIC SCHOOLS BY SHIFT AT THE BEGINNING OF THE SCHOOL YEAR 2008/2009

	Укупно <i>Total</i>		Смјена <i>Shift</i>						
			пријеподневна <i>before noon</i>		поподневна <i>afternoon</i>		међусмјена <i>mid-shift</i>		
	број одјељења <i>number of classes</i>	број ученика <i>number of pupils</i>	број одјељења <i>number of classes</i>	број ученика <i>number of pupils</i>	број одјељења <i>number of classes</i>	број ученика <i>number of pupils</i>	број одјељења <i>number of classes</i>	број ученика <i>number of pupils</i>	
УКУПНО	5 787	112 884	3 805	69 999	1 799	39 067	183	3 818	<i>TOTAL</i>
Бања Лука	800	16 832	456	9 076	288	6 550	56	1 206	<i>Banja Luka</i>
Берковићи	16	212	15	205	-	-	1	7	<i>Berkovići</i>
Бијељина	446	10 073	252	5 552	181	4 194	13	327	<i>Bijeljina</i>
Билећа	66	1 324	42	800	17	377	7	147	<i>Bileća</i>
Босанска Костајница	23	445	14	246	9	199	-	-	<i>Bosanska Kostajnica</i>
Босански Брод	66	1 368	39	791	26	562	1	15	<i>Bosanski Brod</i>
Братунац	95	1 652	73	1 209	7	147	15	296	<i>Bratunac</i>
Вишеград	49	985	28	549	21	436	-	-	<i>Višegrad</i>
Власеница	43	924	32	674	11	250	-	-	<i>Vlasenica</i>
Вуковасље	22	390	16	267	5	103	1	20	<i>Vukosavlje</i>
Гацко	54	1 139	40	807	14	332	-	-	<i>Gacko</i>
Градишка	248	4 906	142	2 684	101	2 101	5	121	<i>Gradiška</i>
Дервента	140	2 632	96	1 692	44	940	-	-	<i>Derventa</i>
Добој	326	6 367	215	3 883	97	2 218	14	266	<i>Doboj</i>
Доњи Жабар	17	261	14	222	3	39	-	-	<i>Donji Žabar</i>
Зворник	224	4 592	152	3 007	63	1 435	9	150	<i>Zvornik</i>
Источни Стари Град	4	28	4	28	-	-	-	-	<i>Istočni Stari Grad</i>
Језеро	9	154	9	154	-	-	-	-	<i>Jezero</i>
Калиновик	10	151	10	151	-	-	-	-	<i>Kalinovik</i>
Касиндо	58	1 238	28	592	28	624	2	22	<i>Kasindo</i>
Кнежево	72	1 197	56	826	16	371	-	-	<i>Kneževo</i>
Козарска Дубица	95	1 903	72	1 416	21	459	2	28	<i>Kozarska Dubica</i>
Котор Варош	118	2 150	90	1 531	28	619	-	-	<i>Kotor Varoš</i>
Крупа на Уни	13	134	13	134	-	-	-	-	<i>Krupa na Uni</i>
Купрес	2	17	2	17	-	-	-	-	<i>Kupres</i>
Лакташи	147	3 698	91	2 251	56	1 447	-	-	<i>Laktaši</i>
Лопаре	73	1 130	59	913	14	217	-	-	<i>Lopare</i>
Лукавица	44	1 027	22	542	22	485	-	-	<i>Lukavica</i>
Љубиње	18	361	13	265	5	96	-	-	<i>Ljubinje</i>
Милићи	33	801	20	472	13	329	-	-	<i>Milići</i>

4.4. УЧЕНИЦИ РЕДОВНИХ ОСНОВНИХ ШКОЛА ПО СМЈЕНАМА НА ПОЧЕТКУ ШКОЛСКЕ 2008/2009. ГОДИНЕ  
PUPILS OF REGULAR BASIC SCHOOLS BY SHIFT AT THE BEGINNING OF THE SCHOOL YEAR 2008/2009

(наставак - continued)

	Укупно <i>Total</i>		Смјена <i>Shift</i>						
			пријеподневна <i>before noon</i>		поподневна <i>afternoon</i>		међусмјена <i>mid-shift</i>		
	број одјељења <i>number of classes</i>	број ученика <i>number of pupils</i>	број одјељења <i>number of classes</i>	број ученика <i>number of pupils</i>	број одјељења <i>number of classes</i>	број ученика <i>number of pupils</i>	број одјељења <i>number of classes</i>	број ученика <i>number of pupils</i>	
Модрича	143	2 539	85	1 391	54	1 059	4	89	<i>Modriča</i>
Мркоњић Град	105	1 754	73	1 086	31	664	1	4	<i>Mrkonjić Grad</i>
Невесиње	76	1 358	52	803	24	555	-	-	<i>Nevesinje</i>
Нови Град	133	2 488	109	2 006	23	461	1	21	<i>Novi Grad</i>
Осмаци	20	354	20	354	-	-	-	-	<i>Osmaci</i>
Оштра Лука	33	400	28	326	5	74	-	-	<i>Oštra Luka</i>
Пале	89	2 034	48	1 042	32	630	9	362	<i>Pale</i>
Пелагићево	20	407	13	267	7	140	-	-	<i>Pelagićevo</i>
Петровац	6	65	6	65	-	-	-	-	<i>Petrovac</i>
Петрово	37	560	24	354	13	206	-	-	<i>Petrovo</i>
Приједор	363	6 982	255	4 487	106	2 466	2	29	<i>Prijedor</i>
Прњавор	216	3 948	149	2 643	66	1 277	1	28	<i>Prnjavor</i>
Рибник	48	591	39	483	9	108	-	-	<i>Ribnik</i>
Рогатица	54	969	33	546	19	384	2	39	<i>Rogatica</i>
Рудо	38	553	23	303	15	250	-	-	<i>Rudo</i>
Соколац	48	1 095	26	604	22	491	-	-	<i>Sokolac</i>
Србац	107	1 723	84	1 348	20	327	3	48	<i>Srbac</i>
Сребреница	42	592	42	592	-	-	-	-	<i>Srebrenica</i>
Теслић	228	4 199	143	2 601	76	1 497	9	101	<i>Teslić</i>
Требиње	138	2 916	72	1 437	47	1 081	19	398	<i>Trebinje</i>
Трново	8	105	5	62	3	43	-	-	<i>Trnovo</i>
Угљевик	82	1 493	62	1 081	19	398	1	14	<i>Ugljevik</i>
Устипрача	8	96	4	49	4	47	-	-	<i>Ustiprača</i>
Фоча	93	1 684	65	1 086	28	598	-	-	<i>Foča</i>
Хан Пијесак	15	312	14	295	-	-	1	17	<i>Han Pijesak</i>
Чајнице	28	466	20	299	8	167	-	-	<i>Čajnice</i>
Челинац	101	1 778	80	1 352	19	398	2	28	<i>Čelinac</i>
Шамац	79	1 554	45	915	32	604	2	35	<i>Šamac</i>
Шековићи	37	730	29	530	8	200	-	-	<i>Šekovići</i>
Шипово	61	1 048	42	636	19	412	-	-	<i>Šipovo</i>

4.5. ОДЈЕЉЕЊА У РЕДОВНИМ ОСНОВНИМ ШКОЛАМА НА ПОЧЕТКУ ШКОЛСКЕ 2008/2009. ГОДИНЕ  
CLASSES IN REGULAR BASIC SCHOOLS AT THE BEGINNING OF THE SCHOOL YEAR 2008/2009

	Укупно одјељења <i>Total of classes</i>	Некомбинована одјељења <i>Non-combined classes</i>			Комбинована одјељења <i>Combined classes</i>			
		укупно <i>total</i>	I - V <i>ISCED 1</i>	VI - IX <i>ISCED 2</i>	укупно <i>total</i>	I - V <i>ISCED 1</i>	VI - IX <i>ISCED 2</i>	
УКУПНО	5 787	4 932	2 458	2 474	855	844	11	TOTAL
Бања Лука	800	755	405	350	45	45	-	Banja Luka
Берковићи	16	9	5	4	7	7	-	Berkovići
Бијељина	446	401	216	185	45	45	-	Bijeljina
Билећа	66	58	28	30	8	5	3	Bileća
Босанска Костајница	23	20	9	11	3	3	-	Bosanska Kostajnica
Босански Брод	66	56	27	29	10	10	-	Bosanski Brod
Братунац	95	75	35	40	20	20	-	Bratunac
Вишеград	49	45	22	23	4	4	-	Višegrad
Власеница	43	37	17	20	6	6	-	Vlasenica
Вукосавље	22	18	10	8	4	4	-	Vukosavlje
Гацко	54	44	21	23	10	8	2	Gacko
Градишка	248	210	102	108	38	38	-	Gradiška
Дервента	140	107	49	58	33	33	-	Derventa
Добој	326	263	122	141	63	63	-	Doboj
Доњи Жабар	17	15	11	4	2	2	-	Donji Žabar
Зворник	224	206	113	93	18	18	-	Zvornik
Источни Стари Град	4	-	-	-	4	4	-	Istočni Stari Grad
Језеро	9	9	5	4	-	-	-	Jezero
Калиновик	10	10	5	5	-	-	-	Kalinovik
Касиндо	58	58	30	28	-	-	-	Kasindo
Кнежево	72	55	27	28	17	17	-	Kneževo
Козарска Дубица	95	85	40	45	10	10	-	Kozarska Dubica
Котор Варош	118	104	52	52	14	14	-	Kotor Varoš
Крупа на Уни	13	4	-	4	9	9	-	Krupa na Uni
Купрес	2	-	-	-	2	2	-	Kupres
Лакташи	147	144	76	68	3	3	-	Laktaši
Лопаре	73	44	22	22	29	29	-	Lopare
Лукавица	44	43	24	19	1	1	-	Lukavica
Љубиње	18	18	9	9	-	-	-	Ljubinje
Милићи	33	26	11	15	7	7	-	Milići



4.5. ОДЈЕЉЕЊА У РЕДОВНИМ ОСНОВНИМ ШКОЛАМА НА ПОЧЕТКУ ШКОЛСКЕ 2008/2009. ГОДИНЕ  
CLASSES IN REGULAR BASIC SCHOOLS AT THE BEGINNING OF THE SCHOOL YEAR 2008/2009

(наставак - continued)

	Укупно одјељења <i>Total of classes</i>	Некомбинована одјељења <i>Non-combined classes</i>			Комбинована одјељења <i>Combined classes</i>			
		укупно <i>total</i>	I - V <i>ISCED 1</i>	VI - IX <i>ISCED 2</i>	укупно <i>total</i>	I - V <i>ISCED 1</i>	VI - IX <i>ISCED 2</i>	
Модрича	143	123	68	55	20	20	-	<i>Modriča</i>
Мркоњић Град	105	86	42	44	19	19	-	<i>Mrkonjić Grad</i>
Невесиње	76	57	22	35	19	18	1	<i>Nevesinje</i>
Нови Град	133	96	45	51	37	36	1	<i>Novi Grad</i>
Осмаци	20	18	10	8	2	2	-	<i>Osmaci</i>
Оштра Лука	33	22	8	14	11	11	-	<i>Oštra Luka</i>
Пале	89	82	41	41	7	7	-	<i>Pale</i>
Пелагићево	20	15	7	8	5	5	-	<i>Pelagićevo</i>
Петровац	6	4	1	3	2	2	-	<i>Petrovac</i>
Петрово	37	32	17	15	5	5	-	<i>Petrovo</i>
Приједор	363	293	139	154	70	70	-	<i>Prijedor</i>
Прњавор	216	175	85	90	41	41	-	<i>Prnjavor</i>
Рибник	48	31	13	18	17	17	-	<i>Ribnik</i>
Рогатица	54	47	22	25	7	7	-	<i>Rogatica</i>
Рудо	38	26	10	16	12	12	-	<i>Rudo</i>
Соколац	48	44	23	21	4	4	-	<i>Sokolac</i>
Србац	107	85	40	45	22	22	-	<i>Srbac</i>
Сребреница	42	29	13	16	13	13	-	<i>Srebrenica</i>
Теслић	228	189	95	94	39	39	-	<i>Teslić</i>
Требиње	138	129	67	62	9	7	2	<i>Trebinje</i>
Трново	8	5	1	4	3	3	-	<i>Trnovo</i>
Угљевик	82	62	29	33	20	20	-	<i>Ugljevik</i>
Устипрача	8	5	1	4	3	3	-	<i>Ustiprača</i>
Фоча	93	81	41	40	12	10	2	<i>Foča</i>
Хан Пијесак	15	15	6	9	-	-	-	<i>Han Pijesak</i>
Чајниче	28	22	8	14	6	6	-	<i>Čajniče</i>
Челинац	101	84	39	45	17	17	-	<i>Čelinac</i>
Шамац	79	68	32	36	11	11	-	<i>Šamac</i>
Шековићи	37	36	18	18	1	1	-	<i>Šekovići</i>
Шипово	61	52	22	30	9	9	-	<i>Šipovo</i>

4.6. УЧЕНИЦИ РЕДОВНИХ ОСНОВНИХ ШКОЛА КОЈИ КОРИСТЕ БЕСПЛАТАН ПРЕВОЗ НА ПОЧЕТКУ ШКОЛСКЕ 2008/2009. ГОДИНЕ  
PUPILS OF REGULAR BASIC SCHOOLS WHO USE FREE TRANSPORT AT THE BEGINNING OF THE SCHOOL YEAR 2008/2009

		Укупно ученика <i>Total of pupils</i>	Дужина превоза, у километрима <i>Duration of transport, in kilometres</i>								
			до 4 <i>up to 4</i>	5 - 6	7 - 8	9 - 11	12 - 14	15 - 17	18 и више <i>18 and more</i>		
УКУПНО	свега	17 676	1 943	9 559	2 824	1 655	766	372	557	<i>all</i>	<i>TOTAL</i>
	I - V	5 735	744	3 687	732	274	103	75	120		<i>ISCED 1</i>
	VI - IX	11 941	1 199	5 872	2 092	1 381	663	297	437		<i>ISCED 2</i>
Бања Лука	свега	1 957	323	1 140	346	121	27	-	-	<i>all</i>	<i>Banja Luka</i>
	I - V	777	150	437	132	53	5	-	-		<i>ISCED 1</i>
	VI - IX	1 180	173	703	214	68	22	-	-		<i>ISCED 2</i>
Берковићи	свега	56	-	34	5	-	7	2	8	<i>all</i>	<i>Berkovići</i>
	I - V	28	-	20	1	-	2	2	3		<i>ISCED 1</i>
	VI - IX	28	-	14	4	-	5	-	5		<i>ISCED 2</i>
Бијељина	свега	965	223	601	85	44	12	-	-	<i>all</i>	<i>Bijeljina</i>
	I - V	182	32	129	16	5	-	-	-		<i>ISCED 1</i>
	VI - IX	783	191	472	69	39	12	-	-		<i>ISCED 2</i>
Билећа	свега	166	68	37	36	22	-	-	3	<i>all</i>	<i>Bileća</i>
	I - V	80	30	20	17	11	-	-	2		<i>ISCED 1</i>
	VI - IX	86	38	17	19	11	-	-	1		<i>ISCED 2</i>
Босанска Костајница	свега	122	33	41	33	12	3	-	-	<i>all</i>	<i>Bosanska</i>
	I - V	53	17	15	15	6	-	-	-		<i>ISCED 1 Kostajnica</i>
	VI - IX	69	16	26	18	6	3	-	-		<i>ISCED 2</i>
Босански Брод	свега	255	105	30	35	-	-	29	56	<i>all</i>	<i>Bosanski Brod</i>
	I - V	77	41	-	4	-	-	11	21		<i>ISCED 1</i>
	VI - IX	178	64	30	31	-	-	18	35		<i>ISCED 2</i>
Братунац	свега	127	15	66	46	-	-	-	-	<i>all</i>	<i>Bratunac</i>
	I - V	34	6	18	10	-	-	-	-		<i>ISCED 1</i>
	VI - IX	93	9	48	36	-	-	-	-		<i>ISCED 2</i>
Вишеград	свега	55	9	16	-	8	4	6	12	<i>all</i>	<i>Višegrad</i>
	I - V	13	2	2	-	-	-	-	9		<i>ISCED 1</i>
	VI - IX	42	7	14	-	8	4	6	3		<i>ISCED 2</i>
Власеница	свега	152	53	65	18	-	16	-	-	<i>all</i>	<i>Vlasenica</i>
	I - V	49	23	25	-	-	1	-	-		<i>ISCED 1</i>
	VI - IX	103	30	40	18	-	15	-	-		<i>ISCED 2</i>
Вукозавље	свега	94	-	31	52	-	11	-	-	<i>all</i>	<i>Vukosavlje</i>
	I - V	16	-	-	16	-	-	-	-		<i>ISCED 1</i>
	VI - IX	78	-	31	36	-	11	-	-		<i>ISCED 2</i>
Гацко	свега	-	-	-	-	-	-	-	-	<i>all</i>	<i>Gacko</i>
	I - V	-	-	-	-	-	-	-	-		<i>ISCED 1</i>
	VI - IX	-	-	-	-	-	-	-	-		<i>ISCED 2</i>
Градишка	свега	895	44	356	95	83	38	41	238	<i>all</i>	<i>Gradiška</i>
	I - V	332	22	153	29	18	16	18	76		<i>ISCED 1</i>
	VI - IX	563	22	203	66	65	22	23	162		<i>ISCED 2</i>

4.6. УЧЕНИЦИ РЕДОВНИХ ОСНОВНИХ ШКОЛА КОЈИ КОРИСТЕ БЕСПЛАТАН ПРЕВОЗ НА ПОЧЕТКУ ШКОЛСКЕ 2008/2009. ГОДИНЕ  
PUPILS OF REGULAR BASIC SCHOOLS WHO USE FREE TRANSPORT AT THE BEGINNING OF THE SCHOOL YEAR 2008/2009

(наставак - continued)

		Укупно ученика Total of pupils	Дужина превоза, у километрима Duration of transport, in kilometres							
			до 4 up to 4	5 - 6	7 - 8	9 - 11	12 - 14	15 - 17	18 и више 18 and more	
Дервента	свега	517	38	231	77	105	51	15	-	all Derвента
	I - V	117	18	76	9	14	-	-	-	ISCED 1
	VI - IX	400	20	155	68	91	51	15	-	ISCED 2
Добој	свега	1 413	94	1 068	107	121	14	3	6	all Doboј
	I - V	412	48	330	24	10	-	-	-	ISCED 1
	VI - IX	1 001	46	738	83	111	14	3	6	ISCED 2
Доњи Жабар	свега	-	-	-	-	-	-	-	-	all Donji Žabar
	I - V	-	-	-	-	-	-	-	-	ISCED 1
	VI - IX	-	-	-	-	-	-	-	-	ISCED 2
Зворник	свега	193	114	58	21	-	-	-	-	all Zvornik
	I - V	-	-	-	-	-	-	-	-	ISCED 1
	VI - IX	193	114	58	21	-	-	-	-	ISCED 2
Источни Стари Град	свега	-	-	-	-	-	-	-	-	all Istočni Stari Grad
	I - V	-	-	-	-	-	-	-	-	ISCED 1
	VI - IX	-	-	-	-	-	-	-	-	ISCED 2
Језеро	свега	6	-	-	-	6	-	-	-	all Jezero
	I - V	2	-	-	-	2	-	-	-	ISCED 1
	VI - IX	4	-	-	-	4	-	-	-	ISCED 2
Калиновик	свега	27	10	17	-	-	-	-	-	all Kalinovik
	I - V	12	3	9	-	-	-	-	-	ISCED 1
	VI - IX	15	7	8	-	-	-	-	-	ISCED 2
Касиндо	свега	482	-	482	-	-	-	-	-	all Kasindo
	I - V	221	-	221	-	-	-	-	-	ISCED 1
	VI - IX	261	-	261	-	-	-	-	-	ISCED 2
Кнежево	свега	323	23	183	52	48	11	6	-	all Kneževo
	I - V	128	16	91	1	18	2	-	-	ISCED 1
	VI - IX	195	7	92	51	30	9	6	-	ISCED 2
Козарска Дубица	свега	465	-	247	138	43	25	6	6	all Kozarska Dubica
	I - V	205	-	123	58	14	8	1	1	ISCED 1
	VI - IX	260	-	124	80	29	17	5	5	ISCED 2
Котор Варош	свега	147	42	96	-	-	9	-	-	all Kotor Varoš
	I - V	69	20	49	-	-	-	-	-	ISCED 1
	VI - IX	78	22	47	-	-	9	-	-	ISCED 2
Крупа на Уни	свега	54	-	17	16	10	3	8	-	all Krupa na Uni
	I - V	21	-	11	5	5	-	-	-	ISCED 1
	VI - IX	33	-	6	11	5	3	8	-	ISCED 2
Купрес	свега	7	7	-	-	-	-	-	-	all Kupres
	I - V	7	7	-	-	-	-	-	-	ISCED 1
	VI - IX	-	-	-	-	-	-	-	-	ISCED 2

4.6. УЧЕНИЦИ РЕДОВНИХ ОСНОВНИХ ШКОЛА КОЈИ КОРИСТЕ БЕСПЛАТАН ПРЕВОЗ НА ПОЧЕТКУ ШКОЛСКЕ 2008/2009. ГОДИНЕ  
PUPILS OF REGULAR BASIC SCHOOLS WHO USE FREE TRANSPORT AT THE BEGINNING OF THE SCHOOL YEAR 2008/2009

(наставак - continued)

		Укупно ученика <i>Total of pupils</i>	Дужина превоза, у километрима <i>Duration of transport, in kilometres</i>								
			до 4 <i>up to 4</i>	5 - 6	7 - 8	9 - 11	12 - 14	15 - 17	18 и више <i>18 and more</i>		
Лакташи	свега	967	172	623	129	43	-	-	-	<i>all</i>	<i>Laktaši</i>
	I - V	481	-	386	69	26	-	-	-	<i>ISCED 1</i>	
	VI - IX	486	172	237	60	17	-	-	-	<i>ISCED 2</i>	
Лопаре	свега	-	-	-	-	-	-	-	-	<i>all</i>	<i>Lopare</i>
	I - V	-	-	-	-	-	-	-	-	<i>ISCED 1</i>	
	VI - IX	-	-	-	-	-	-	-	-	<i>ISCED 2</i>	
Лукавица	свега	-	-	-	-	-	-	-	-	<i>all</i>	<i>Lukavica</i>
	I - V	-	-	-	-	-	-	-	-	<i>ISCED 1</i>	
	VI - IX	-	-	-	-	-	-	-	-	<i>ISCED 2</i>	
Љубиње	свега	44	-	25	12	-	-	7	-	<i>all</i>	<i>Ljubinje</i>
	I - V	20	-	12	6	-	-	2	-	<i>ISCED 1</i>	
	VI - IX	24	-	13	6	-	-	5	-	<i>ISCED 2</i>	
Милићи	свега	218	-	116	89	10	3	-	-	<i>all</i>	<i>Milići</i>
	I - V	61	-	32	29	-	-	-	-	<i>ISCED 1</i>	
	VI - IX	157	-	84	60	10	3	-	-	<i>ISCED 2</i>	
Модрича	свега	284	-	261	14	-	9	-	-	<i>all</i>	<i>Modriča</i>
	I - V	146	-	137	-	-	9	-	-	<i>ISCED 1</i>	
	VI - IX	138	-	124	14	-	-	-	-	<i>ISCED 2</i>	
Мркоњић Град	свега	265	48	54	31	52	36	25	19	<i>all</i>	<i>Mrkonjić Grad</i>
	I - V	106	48	25	15	9	4	3	2	<i>ISCED 1</i>	
	VI - IX	159	-	29	16	43	32	22	17	<i>ISCED 2</i>	
Невесинје	свега	-	-	-	-	-	-	-	-	<i>all</i>	<i>Nevesinje</i>
	I - V	-	-	-	-	-	-	-	-	<i>ISCED 1</i>	
	VI - IX	-	-	-	-	-	-	-	-	<i>ISCED 2</i>	
Нови Град	свега	657	-	151	169	101	29	93	114	<i>all</i>	<i>Novi Grad</i>
	I - V	44	-	32	7	2	1	2	-	<i>ISCED 1</i>	
	VI - IX	613	-	119	162	99	28	91	114	<i>ISCED 2</i>	
Осмаци	свега	40	-	40	-	-	-	-	-	<i>all</i>	<i>Osmaci</i>
	I - V	15	-	15	-	-	-	-	-	<i>ISCED 1</i>	
	VI - IX	25	-	25	-	-	-	-	-	<i>ISCED 2</i>	
Оштра Лука	свега	101	25	34	42	-	-	-	-	<i>all</i>	<i>Oštra Luka</i>
	I - V	23	15	8	-	-	-	-	-	<i>ISCED 1</i>	
	VI - IX	78	10	26	42	-	-	-	-	<i>ISCED 2</i>	
Пале	свега	336	-	228	37	20	6	30	15	<i>all</i>	<i>Pale</i>
	I - V	177	-	147	20	-	-	10	-	<i>ISCED 1</i>	
	VI - IX	159	-	81	17	20	6	20	15	<i>ISCED 2</i>	
Пелагићево	свега	164	-	90	25	15	34	-	-	<i>all</i>	<i>Pelagićevo</i>
	I - V	53	-	23	10	10	10	-	-	<i>ISCED 1</i>	
	VI - IX	111	-	67	15	5	24	-	-	<i>ISCED 2</i>	

4.6. УЧЕНИЦИ РЕДОВНИХ ОСНОВНИХ ШКОЛА КОЈИ КОРИСТЕ БЕСПЛАТАН ПРЕВОЗ НА ПОЧЕТКУ ШКОЛСКЕ 2008/2009. ГОДИНЕ  
PUPILS OF REGULAR BASIC SCHOOLS WHO USE FREE TRANSPORT AT THE BEGINNING OF THE SCHOOL YEAR 2008/2009

(наставак - continued)

		Укупно ученика <i>Total of pupils</i>	Дужина превоза, у километрима <i>Duration of transport, in kilometres</i>							
			до 4 <i>up to 4</i>	5 - 6	7 - 8	9 - 11	12 - 14	15 - 17	18 и више <i>18 and more</i>	
Петровац	свега	28	6	4	2	12	4	-	-	<i>all Petrovac</i>
	I - V	13	3	4	-	6	-	-	-	<i>ISCED 1</i>
	VI - IX	15	3	-	2	6	4	-	-	<i>ISCED 2</i>
Петрово	свега	39	-	7	21	6	-	5	-	<i>all Petrovo</i>
	I - V	-	-	-	-	-	-	-	-	<i>ISCED 1</i>
	VI - IX	39	-	7	21	6	-	5	-	<i>ISCED 2</i>
Приједор	свега	1 333	80	520	242	337	140	14	-	<i>all Prijedor</i>
	I - V	345	30	261	40	6	8	-	-	<i>ISCED 1</i>
	VI - IX	988	50	259	202	331	132	14	-	<i>ISCED 2</i>
Прњавор	свега	877	124	370	221	111	50	1	-	<i>all Prnjavor</i>
	I - V	266	72	145	34	15	-	-	-	<i>ISCED 1</i>
	VI - IX	611	52	225	187	96	50	1	-	<i>ISCED 2</i>
Рибник	свега	148	7	80	36	25	-	-	-	<i>all Ribnik</i>
	I - V	75	5	54	15	1	-	-	-	<i>ISCED 1</i>
	VI - IX	73	2	26	21	24	-	-	-	<i>ISCED 2</i>
Рогатица	свега	190	-	150	12	6	13	5	4	<i>all Rogatica</i>
	I - V	64	-	58	2	1	2	1	-	<i>ISCED 1</i>
	VI - IX	126	-	92	10	5	11	4	4	<i>ISCED 2</i>
Рудо	свега	40	18	22	-	-	-	-	-	<i>all Rudo</i>
	I - V	4	4	-	-	-	-	-	-	<i>ISCED 1</i>
	VI - IX	36	14	22	-	-	-	-	-	<i>ISCED 2</i>
Соколац	свега	174	-	48	30	26	30	28	12	<i>all Sokolac</i>
	I - V	58	-	13	15	8	10	10	2	<i>ISCED 1</i>
	VI - IX	116	-	35	15	18	20	18	10	<i>ISCED 2</i>
Србац	свега	585	25	428	71	38	11	10	2	<i>all Srbac</i>
	I - V	223	12	191	7	3	4	6	-	<i>ISCED 1</i>
	VI - IX	362	13	237	64	35	7	4	2	<i>ISCED 2</i>
Сребреница	свега	127	7	16	26	9	10	14	45	<i>all Srebrenica</i>
	I - V	45	5	14	17	3	5	1	-	<i>ISCED 1</i>
	VI - IX	82	2	2	9	6	5	13	45	<i>ISCED 2</i>
Теслић	свега	754	-	579	118	38	9	10	-	<i>all Teslić</i>
	I - V	86	-	77	7	2	-	-	-	<i>ISCED 1</i>
	VI - IX	668	-	502	111	36	9	10	-	<i>ISCED 2</i>
Требиње	свега	292	88	61	70	27	20	9	17	<i>all Trebinje</i>
	I - V	128	44	23	33	11	6	7	4	<i>ISCED 1</i>
	VI - IX	164	44	38	37	16	14	2	13	<i>ISCED 2</i>
Трново	свега	-	-	-	-	-	-	-	-	<i>all Trnovo</i>
	I - V	-	-	-	-	-	-	-	-	<i>ISCED 1</i>
	VI - IX	-	-	-	-	-	-	-	-	<i>ISCED 2</i>

4.6. УЧЕНИЦИ РЕДОВНИХ ОСНОВНИХ ШКОЛА КОЈИ КОРИСТЕ БЕСПЛАТАН ПРЕВОЗ НА ПОЧЕТКУ ШКОЛСКЕ 2008/2009. ГОДИНЕ  
PUPILS OF REGULAR BASIC SCHOOLS WHO USE FREE TRANSPORT AT THE BEGINNING OF THE SCHOOL YEAR 2008/2009

(наставак - continued)

		Укупно ученика <i>Total of pupils</i>	Дужина превоза, у километрима <i>Duration of transport, in kilometres</i>								
			до 4 <i>up to 4</i>	5 - 6	7 - 8	9 - 11	12 - 14	15 - 17	18 и више <i>18 and more</i>		
Угљевик	свега	167	-	59	32	53	23	-	-	<i>all</i>	<i>Ugljevik</i>
	I - V	18	-	18	-	-	-	-	-	<i>ISCED 1</i>	
	VI - IX	149	-	41	32	53	23	-	-	<i>ISCED 2</i>	
Устипрача	свега	35	-	13	15	1	6	-	-	<i>all</i>	<i>Ustiprača</i>
	I - V	19	-	8	9	1	1	-	-	<i>ISCED 1</i>	
	VI - IX	16	-	5	6	-	5	-	-	<i>ISCED 2</i>	
Фоча	свега	94	3	73	12	-	6	-	-	<i>all</i>	<i>Foča</i>
	I - V	17	-	17	-	-	-	-	-	<i>ISCED 1</i>	
	VI - IX	77	3	56	12	-	6	-	-	<i>ISCED 2</i>	
Хан Пијесак	свега	62	6	11	17	11	13	4	-	<i>all</i>	<i>Han Pijesak</i>
	I - V	29	4	5	7	6	6	1	-	<i>ISCED 1</i>	
	VI - IX	33	2	6	10	5	7	3	-	<i>ISCED 2</i>	
Чајнице	свега	67	-	32	9	23	2	1	-	<i>all</i>	<i>Čajniče</i>
	I - V	-	-	-	-	-	-	-	-	<i>ISCED 1</i>	
	VI - IX	67	-	32	9	23	2	1	-	<i>ISCED 2</i>	
Челинац	свега	701	38	437	86	59	81	-	-	<i>all</i>	<i>Čelinac</i>
	I - V	244	28	181	30	2	3	-	-	<i>ISCED 1</i>	
	VI - IX	457	10	256	56	57	78	-	-	<i>ISCED 2</i>	
Шамац	свега	292	22	167	94	9	-	-	-	<i>all</i>	<i>Šamac</i>
	I - V	80	2	49	23	6	-	-	-	<i>ISCED 1</i>	
	VI - IX	212	20	118	71	3	-	-	-	<i>ISCED 2</i>	
Шековићи	свега	-	-	-	-	-	-	-	-	<i>all</i>	<i>Šekovići</i>
	I - V	-	-	-	-	-	-	-	-	<i>ISCED 1</i>	
	VI - IX	-	-	-	-	-	-	-	-	<i>ISCED 2</i>	
Шипово	свега	117	73	44	-	-	-	-	-	<i>all</i>	<i>Šipovo</i>
	I - V	60	37	23	-	-	-	-	-	<i>ISCED 1</i>	
	VI - IX	57	36	21	-	-	-	-	-	<i>ISCED 2</i>	

4.7. НАСТАВНО ОСОБЉЕ РЕДОВНИХ ОСНОВНИХ ШКОЛА НА ПОЧЕТКУ ШКОЛСКЕ 2008/2009. ГОДИНЕ  
TEACHING STAFF OF REGULAR BASIC SCHOOLS AT THE BEGINNING OF THE SCHOOL YEAR 2008/2009

	Одржавају наставу	Укупно <i>Total</i>		Са пуним радним временом <i>Working full-time</i>				Са краћим од пуног радног времена <i>Working part-time</i>				<i>Teaching</i>	
				на неодређено вријеме <i>on the permanent basis</i>		на одређено вријеме <i>on the temporary basis</i>		на неодређено вријеме <i>on the permanent basis</i>		на одређено вријеме <i>on the temporary basis</i>			
		свега <i>all</i>	жене <i>females</i>	свега <i>all</i>	жене <i>females</i>	свега <i>all</i>	жене <i>females</i>	свега <i>all</i>	жене <i>females</i>	свега <i>all</i>	жене <i>females</i>		
УКУПНО	свега	7 900	5 481	6 277	4 448	730	572	512	269	381	192	<i>all</i>	<i>TOTAL</i>
	I - V	3 459	2 811	2 927	2 383	464	394	14	10	54	24	<i>ISCED 1</i>	
	VI - IX	3 969	2 420	3 023	1 871	225	151	449	242	272	156	<i>ISCED 2</i>	
	мјешовито <sup>9</sup>	472	250	327	194	41	27	49	17	55	12	<i>mixed<sup>9</sup></i>	
Бања Лука	свега	1 151	875	944	747	48	40	102	54	57	34	<i>all</i>	<i>Banja Luka</i>
	I - V	477	423	444	395	25	23	4	4	4	1	<i>ISCED 1</i>	
	VI - IX	630	423	465	327	23	17	92	47	50	32	<i>ISCED 2</i>	
	мјешовито	44	29	35	25	-	-	6	3	3	1	<i>mixed</i>	
Берковићи	свега	24	13	17	8	4	4	2	-	1	1	<i>all</i>	<i>Berkovići</i>
	I - V	12	8	8	4	3	3	-	-	1	1	<i>ISCED 1</i>	
	VI - IX	10	4	8	4	-	-	2	-	-	-	<i>ISCED 2</i>	
	мјешовито	2	1	1	-	1	1	-	-	-	-	<i>mixed</i>	
Бијељина	свега	616	452	489	361	41	32	56	42	30	17	<i>all</i>	<i>Bijeljina</i>
	I - V	279	229	244	202	25	21	3	3	7	3	<i>ISCED 1</i>	
	VI - IX	293	198	212	141	15	11	47	34	19	12	<i>ISCED 2</i>	
	мјешовито	44	25	33	18	1	-	6	5	4	2	<i>mixed</i>	
Билећа	свега	98	67	78	56	10	6	2	-	8	5	<i>all</i>	<i>Bileća</i>
	I - V	39	33	32	28	7	5	-	-	-	-	<i>ISCED 1</i>	
	VI - IX	54	31	43	26	2	1	2	-	7	4	<i>ISCED 2</i>	
	мјешовито	5	3	3	2	1	-	-	-	1	1	<i>mixed</i>	
Босанска Костајница	свега	31	18	29	16	2	2	-	-	-	-	<i>all</i>	<i>Bosanska</i>
	I - V	13	10	12	9	1	1	-	-	-	-	<i>ISCED 1</i>	<i>Kostajnica</i>
	VI - IX	16	6	15	5	1	1	-	-	-	-	<i>ISCED 2</i>	
	мјешовито	2	2	2	2	-	-	-	-	-	-	<i>mixed</i>	
Босански Брод	свега	84	66	64	48	17	17	3	1	-	-	<i>all</i>	<i>Bosanski Brod</i>
	I - V	37	35	21	19	16	16	-	-	-	-	<i>ISCED 1</i>	
	VI - IX	47	31	43	29	1	1	3	1	-	-	<i>ISCED 2</i>	
	мјешовито	-	-	-	-	-	-	-	-	-	-	<i>mixed</i>	
Братунац	свега	136	90	109	80	6	4	14	5	7	1	<i>all</i>	<i>Bratunac</i>
	I - V	67	56	61	53	4	3	1	-	1	-	<i>ISCED 1</i>	
	VI - IX	58	29	40	22	2	1	11	5	5	1	<i>ISCED 2</i>	
	мјешовито	11	5	8	5	-	-	2	-	1	-	<i>mixed</i>	
Вишеград	свега	67	47	63	44	4	3	-	-	-	-	<i>all</i>	<i>Višegrad</i>
	I - V	27	21	26	20	1	1	-	-	-	-	<i>ISCED 1</i>	
	VI - IX	32	21	31	20	1	1	-	-	-	-	<i>ISCED 2</i>	
	мјешовито	8	5	6	4	2	1	-	-	-	-	<i>mixed</i>	

<sup>9</sup> мјешовито = одржавају наставу и у нижим и у вишим разредима  
*mixed = teaching both in lower and higher grades, ISCED 1 & ISCED 2*

4.7. НАСТАВНО ОСОБЉЕ РЕДОВНИХ ОСНОВНИХ ШКОЛА НА ПОЧЕТКУ ШКОЛСКЕ 2008/2009. ГОДИНЕ  
TEACHING STAFF OF REGULAR BASIC SCHOOLS AT THE BEGINNING OF THE SCHOOL YEAR 2008/2009

(наставак - continued)

	Одржавају наставу	Укупно <i>Total</i>		Са пуним радним временом <i>Working full-time</i>				Са краћим од пуног радног времена <i>Working part-time</i>				Teaching	
				на неодређено вријеме <i>on the permanent basis</i>		на одређено вријеме <i>on the temporary basis</i>		на неодређено вријеме <i>on the permanent basis</i>		на одређено вријеме <i>on the temporary basis</i>			
		свега <i>all</i>	жене <i>females</i>	свега <i>all</i>	жене <i>females</i>	свега <i>all</i>	жене <i>females</i>	свега <i>all</i>	жене <i>females</i>	свега <i>all</i>	жене <i>females</i>		
Власеница	свега	57	36	52	33	1	-	1	-	3	3	<i>all</i>	<i>Vlasenica</i>
	I - V	23	19	23	19	-	-	-	-	-	-	<i>ISCED 1</i>	
	VI - IX	29	14	25	12	1	-	1	-	2	2	<i>ISCED 2</i>	
	мјешовито	5	3	4	2	-	-	-	-	1	1	<i>mixed</i>	
Вукосавље	свега	36	31	19	17	12	10	2	2	3	2	<i>all</i>	<i>Vukosavlje</i>
	I - V	23	22	13	12	10	10	-	-	-	-	<i>ISCED 1</i>	
	VI - IX	13	9	6	5	2	-	2	2	3	2	<i>ISCED 2</i>	
	мјешовито	-	-	-	-	-	-	-	-	-	-	<i>mixed</i>	
Гацко	свега	70	47	65	43	2	2	2	1	1	1	<i>all</i>	<i>Gacko</i>
	I - V	29	26	28	25	1	1	-	-	-	-	<i>ISCED 1</i>	
	VI - IX	35	16	31	13	1	1	2	1	1	1	<i>ISCED 2</i>	
	мјешовито	6	5	6	5	-	-	-	-	-	-	<i>mixed</i>	
Градишка	свега	330	234	275	198	24	22	11	6	20	8	<i>all</i>	<i>Gradiška</i>
	I - V	138	116	120	103	14	13	-	-	4	-	<i>ISCED 1</i>	
	VI - IX	147	92	116	71	10	9	5	4	16	8	<i>ISCED 2</i>	
	мјешовито	45	26	39	24	-	-	6	2	-	-	<i>mixed</i>	
Дервента	свега	198	129	149	93	24	20	14	9	11	7	<i>all</i>	<i>Derventa</i>
	I - V	91	70	68	52	21	17	-	-	2	1	<i>ISCED 1</i>	
	VI - IX	99	55	77	39	2	2	14	9	6	5	<i>ISCED 2</i>	
	мјешовито	8	4	4	2	1	1	-	-	3	1	<i>mixed</i>	
Добој	свега	419	293	335	242	44	36	14	6	26	9	<i>all</i>	<i>Doboj</i>
	I - V	182	151	150	124	30	26	-	-	2	1	<i>ISCED 1</i>	
	VI - IX	217	134	175	113	12	8	13	6	17	7	<i>ISCED 2</i>	
	мјешовито	20	8	10	5	2	2	1	-	7	1	<i>mixed</i>	
Доњи Жабар	свега	26	14	8	4	7	7	7	3	4	-	<i>all</i>	<i>Donji Žabar</i>
	I - V	14	9	5	2	7	7	-	-	2	-	<i>ISCED 1</i>	
	VI - IX	8	3	2	1	-	-	5	2	1	-	<i>ISCED 2</i>	
	мјешовито	4	2	1	1	-	-	2	1	1	-	<i>mixed</i>	
Зворник	свега	295	205	223	167	26	20	35	13	11	5	<i>all</i>	<i>Zvornik</i>
	I - V	138	113	123	99	14	13	-	-	1	1	<i>ISCED 1</i>	
	VI - IX	143	88	94	67	10	6	32	12	7	3	<i>ISCED 2</i>	
	мјешовито	14	4	6	1	2	1	3	1	3	1	<i>mixed</i>	
Источни Стари Град	свега	4	3	2	2	2	1	-	-	-	-	<i>all</i>	<i>Istočni Stari Grad</i>
	I - V	4	3	2	2	2	1	-	-	-	-	<i>ISCED 1</i>	
	VI - IX	-	-	-	-	-	-	-	-	-	-	<i>ISCED 2</i>	
	мјешовито	-	-	-	-	-	-	-	-	-	-	<i>mixed</i>	
Језеро	свега	18	11	7	6	3	2	3	2	5	1	<i>all</i>	<i>Jezero</i>
	I - V	5	5	4	4	1	1	-	-	-	-	<i>ISCED 1</i>	
	VI - IX	10	5	2	1	2	1	3	2	3	1	<i>ISCED 2</i>	
	мјешовито	3	1	1	1	-	-	-	-	2	-	<i>mixed</i>	



4.7. НАСТАВНО ОСОБЉЕ РЕДОВНИХ ОСНОВНИХ ШКОЛА НА ПОЧЕТКУ ШКОЛСКЕ 2008/2009. ГОДИНЕ  
TEACHING STAFF OF REGULAR BASIC SCHOOLS AT THE BEGINNING OF THE SCHOOL YEAR 2008/2009

(наставак - continued)

	Одржавају наставу	Укупно <i>Total</i>		Са пуним радним временом <i>Working full-time</i>				Са краћим од пуног радног времена <i>Working part-time</i>				Teaching	
				на неодређено вријеме <i>on the permanent basis</i>		на одређено вријеме <i>on the temporary basis</i>		на неодређено вријеме <i>on the permanent basis</i>		на одређено вријеме <i>on the temporary basis</i>			
		свега <i>all</i>	жене <i>females</i>	свега <i>all</i>	жене <i>females</i>	свега <i>all</i>	жене <i>females</i>	свега <i>all</i>	жене <i>females</i>	свега <i>all</i>	жене <i>females</i>		
Калиновик	свега	16	9	9	5	-	-	5	2	2	2	<i>all</i>	<i>Kalinovik</i>
	I - V	5	2	5	2	-	-	-	-	-	-	<i>ISCED 1</i>	
	VI - IX	8	5	2	1	-	-	4	2	2	2	<i>ISCED 2</i>	
	мјешовито	3	2	2	2	-	-	1	-	-	-	<i>mixed</i>	
Касиндо	свега	84	64	70	52	8	8	4	4	2	-	<i>all</i>	<i>Kasindo</i>
	I - V	32	29	27	24	5	5	-	-	-	-	<i>ISCED 1</i>	
	VI - IX	51	35	42	28	3	3	4	4	2	-	<i>ISCED 2</i>	
	мјешовито	1	-	1	-	-	-	-	-	-	-	<i>mixed</i>	
Кнежево	свега	91	54	59	34	20	12	10	7	2	1	<i>all</i>	<i>Kneževo</i>
	I - V	43	27	29	18	14	9	-	-	-	-	<i>ISCED 1</i>	
	VI - IX	47	27	29	16	6	3	10	7	2	1	<i>ISCED 2</i>	
	мјешовито	1	-	1	-	-	-	-	-	-	-	<i>mixed</i>	
Козарска Дубица	свега	126	93	106	78	11	10	1	1	8	4	<i>all</i>	<i>Kozarska Dubica</i>
	I - V	51	44	46	39	5	5	-	-	-	-	<i>ISCED 1</i>	
	VI - IX	69	45	55	36	5	4	1	1	8	4	<i>ISCED 2</i>	
	мјешовито	6	4	5	3	1	1	-	-	-	-	<i>mixed</i>	
Котор Варош	свега	147	85	116	65	21	13	8	5	2	2	<i>all</i>	<i>Kotor Varoš</i>
	I - V	67	41	53	33	14	8	-	-	-	-	<i>ISCED 1</i>	
	VI - IX	74	40	57	28	7	5	8	5	2	2	<i>ISCED 2</i>	
	мјешовито	6	4	6	4	-	-	-	-	-	-	<i>mixed</i>	
Крупа на Уни	свега	22	10	6	4	7	5	4	1	5	-	<i>all</i>	<i>Krupa na Uni</i>
	I - V	13	6	2	1	7	5	-	-	4	-	<i>ISCED 1</i>	
	VI - IX	8	4	4	3	-	-	3	1	1	-	<i>ISCED 2</i>	
	мјешовито	1	-	-	-	-	-	1	-	-	-	<i>mixed</i>	
Купрес	свега	4	2	1	1	1	1	-	-	2	-	<i>all</i>	<i>Kupres</i>
	I - V	4	2	1	1	1	1	-	-	2	-	<i>ISCED 1</i>	
	VI - IX	-	-	-	-	-	-	-	-	-	-	<i>ISCED 2</i>	
	мјешовито	-	-	-	-	-	-	-	-	-	-	<i>mixed</i>	
Лакташи	свега	196	141	171	123	10	10	10	5	5	3	<i>all</i>	<i>Laktaši</i>
	I - V	80	69	74	63	6	6	-	-	-	-	<i>ISCED 1</i>	
	VI - IX	103	66	85	54	4	4	9	5	5	3	<i>ISCED 2</i>	
	мјешовито	13	6	12	6	-	-	1	-	-	-	<i>mixed</i>	
Лопаре	свега	95	65	76	52	13	10	3	3	3	-	<i>all</i>	<i>Lopare</i>
	I - V	53	41	43	32	10	9	-	-	-	-	<i>ISCED 1</i>	
	VI - IX	37	22	29	19	2	-	3	3	3	-	<i>ISCED 2</i>	
	мјешовито	5	2	4	1	1	1	-	-	-	-	<i>mixed</i>	
Лукавица	свега	59	49	51	44	1	1	4	1	3	3	<i>all</i>	<i>Lukavica</i>
	I - V	25	23	25	23	-	-	-	-	-	-	<i>ISCED 1</i>	
	VI - IX	34	26	26	21	1	1	4	1	3	3	<i>ISCED 2</i>	
	мјешовито	-	-	-	-	-	-	-	-	-	-	<i>mixed</i>	

4.7. НАСТАВНО ОСОБЉЕ РЕДОВНИХ ОСНОВНИХ ШКОЛА НА ПОЧЕТКУ ШКОЛСКЕ 2008/2009. ГОДИНЕ  
TEACHING STAFF OF REGULAR BASIC SCHOOLS AT THE BEGINNING OF THE SCHOOL YEAR 2008/2009

(наставак - continued)

	Одржавају наставу	Укупно <i>Total</i>		Са пуним радним временом <i>Working full-time</i>				Са краћим од пуног радног времена <i>Working part-time</i>				Teaching	
				на неодређено вријеме <i>on the permanent basis</i>		на одређено вријеме <i>on the temporary basis</i>		на неодређено вријеме <i>on the permanent basis</i>		на одређено вријеме <i>on the temporary basis</i>			
		свега <i>all</i>	жене <i>females</i>	свега <i>all</i>	жене <i>females</i>	свега <i>all</i>	жене <i>females</i>	свега <i>all</i>	жене <i>females</i>	свега <i>all</i>	жене <i>females</i>		
Љубиње	свега	28	24	23	21	1	1	3	1	1	1	<i>all</i>	<i>Ljubinje</i>
	I - V	11	11	10	10	-	-	-	-	1	1	<i>ISCED 1</i>	
	VI - IX	14	11	11	9	1	1	2	1	-	-	<i>ISCED 2</i>	
	мјешовито	3	2	2	2	-	-	1	-	-	-	<i>mixed</i>	
Милићи	свега	44	31	34	25	1	-	7	5	2	1	<i>all</i>	<i>Milići</i>
	I - V	16	12	16	12	-	-	-	-	-	-	<i>ISCED 1</i>	
	VI - IX	26	19	18	13	1	-	5	5	2	1	<i>ISCED 2</i>	
	мјешовито	2	-	-	-	-	-	2	-	-	-	<i>mixed</i>	
Модрича	свега	170	117	125	83	39	31	4	2	2	1	<i>all</i>	<i>Modriča</i>
	I - V	89	70	61	47	28	23	-	-	-	-	<i>ISCED 1</i>	
	VI - IX	70	40	61	35	3	2	4	2	2	1	<i>ISCED 2</i>	
	мјешовито	11	7	3	1	8	6	-	-	-	-	<i>mixed</i>	
Мркоњић Град	свега	154	97	107	69	14	12	17	9	16	7	<i>all</i>	<i>Mrkonjić Grad</i>
	I - V	72	51	49	34	13	11	-	-	10	6	<i>ISCED 1</i>	
	VI - IX	71	39	51	28	1	1	16	9	3	1	<i>ISCED 2</i>	
	мјешовито	11	7	7	7	-	-	1	-	3	-	<i>mixed</i>	
Невесиње	свега	102	71	90	60	10	10	2	1	-	-	<i>all</i>	<i>Nevesinje</i>
	I - V	40	30	37	27	3	3	-	-	-	-	<i>ISCED 1</i>	
	VI - IX	62	41	53	33	7	7	2	1	-	-	<i>ISCED 2</i>	
	мјешовито	-	-	-	-	-	-	-	-	-	-	<i>mixed</i>	
Нови Град	свега	178	124	130	89	34	27	10	5	4	3	<i>all</i>	<i>Novi Grad</i>
	I - V	89	67	61	45	27	22	-	-	1	-	<i>ISCED 1</i>	
	VI - IX	82	53	63	41	6	4	10	5	3	3	<i>ISCED 2</i>	
	мјешовито	7	4	6	3	1	1	-	-	-	-	<i>mixed</i>	
Осмаци	свега	26	15	21	13	3	1	1	1	1	-	<i>all</i>	<i>Osmaci</i>
	I - V	12	8	10	7	2	1	-	-	-	-	<i>ISCED 1</i>	
	VI - IX	10	6	8	5	1	-	1	1	-	-	<i>ISCED 2</i>	
	мјешовито	4	1	3	1	-	-	-	-	1	-	<i>mixed</i>	
Оштра Лука	свега	59	31	21	15	9	6	18	4	11	6	<i>all</i>	<i>Oštra Luka</i>
	I - V	20	18	10	9	7	6	-	-	3	3	<i>ISCED 1</i>	
	VI - IX	28	10	7	3	1	-	13	4	7	3	<i>ISCED 2</i>	
	мјешовито	11	3	4	3	1	-	5	-	1	-	<i>mixed</i>	
Пале	свега	132	95	112	82	6	6	8	5	6	2	<i>all</i>	<i>Pale</i>
	I - V	59	49	55	46	3	3	-	-	1	-	<i>ISCED 1</i>	
	VI - IX	61	39	46	29	3	3	8	5	4	2	<i>ISCED 2</i>	
	мјешовито	12	7	11	7	-	-	-	-	1	-	<i>mixed</i>	
Пелагићево	свега	26	18	21	13	5	5	-	-	-	-	<i>all</i>	<i>Pelagićevo</i>
	I - V	12	10	8	6	4	4	-	-	-	-	<i>ISCED 1</i>	
	VI - IX	11	6	10	5	1	1	-	-	-	-	<i>ISCED 2</i>	
	мјешовито	3	2	3	2	-	-	-	-	-	-	<i>mixed</i>	

4.7. НАСТАВНО ОСОБЉЕ РЕДОВНИХ ОСНОВНИХ ШКОЛА НА ПОЧЕТКУ ШКОЛСКЕ 2008/2009. ГОДИНЕ  
TEACHING STAFF OF REGULAR BASIC SCHOOLS AT THE BEGINNING OF THE SCHOOL YEAR 2008/2009

(наставак - continued)

		Укупно <i>Total</i>		Са пуним радним временом <i>Working full-time</i>				Са краћим од пуног радног времена <i>Working part-time</i>				<i>Teaching</i>	
Одржавају наставу	на неодређено вријеме <i>on the permanent basis</i>			на одређено вријеме <i>on the temporary basis</i>		на неодређено вријеме <i>on the permanent basis</i>		на одређено вријеме <i>on the temporary basis</i>					
	свега <i>all</i>			жене <i>females</i>	свега <i>all</i>	жене <i>females</i>	свега <i>all</i>	жене <i>females</i>	свега <i>all</i>	жене <i>females</i>	свега <i>all</i>		
Петровац	свега	7	4	7	4	-	-	-	-	-	-	<i>all</i>	<i>Petrovac</i>
	I - V	2	1	2	1	-	-	-	-	-	-	<i>ISCED 1</i>	
	VI - IX	5	3	5	3	-	-	-	-	-	-	<i>ISCED 2</i>	
	мјешовито	-	-	-	-	-	-	-	-	-	-	<i>mixed</i>	
Петрово	свега	47	39	31	29	10	8	2	1	4	1	<i>all</i>	<i>Petrovo</i>
	I - V	21	21	16	16	5	5	-	-	-	-	<i>ISCED 1</i>	
	VI - IX	22	15	13	11	5	3	2	1	2	-	<i>ISCED 2</i>	
	мјешовито	4	3	2	2	-	-	-	-	2	1	<i>mixed</i>	
Приједор	свега	520	368	434	321	28	19	36	16	22	12	<i>all</i>	<i>Prijedor</i>
	I - V	229	190	206	172	20	15	-	-	3	3	<i>ISCED 1</i>	
	VI - IX	255	160	201	132	6	4	34	15	14	9	<i>ISCED 2</i>	
	мјешовито	36	18	27	17	2	-	2	1	5	-	<i>mixed</i>	
Прњавор	свега	298	193	208	136	37	28	25	14	28	15	<i>all</i>	<i>Prnjavor</i>
	I - V	129	101	99	76	26	22	2	1	2	2	<i>ISCED 1</i>	
	VI - IX	147	83	99	53	8	5	22	13	18	12	<i>ISCED 2</i>	
	мјешовито	22	9	10	7	3	1	1	-	8	1	<i>mixed</i>	
Рибник	свега	59	33	39	19	10	10	5	2	5	2	<i>all</i>	<i>Ribnik</i>
	I - V	25	19	18	12	7	7	-	-	-	-	<i>ISCED 1</i>	
	VI - IX	33	13	20	6	3	3	5	2	5	2	<i>ISCED 2</i>	
	мјешовито	1	1	1	1	-	-	-	-	-	-	<i>mixed</i>	
Рогатица	свега	73	48	66	44	7	4	-	-	-	-	<i>all</i>	<i>Rogatica</i>
	I - V	30	23	29	22	1	1	-	-	-	-	<i>ISCED 1</i>	
	VI - IX	43	25	37	22	6	3	-	-	-	-	<i>ISCED 2</i>	
	мјешовито	-	-	-	-	-	-	-	-	-	-	<i>mixed</i>	
Рудо	свега	61	39	43	28	12	9	5	2	1	-	<i>all</i>	<i>Rudo</i>
	I - V	27	23	24	21	3	2	-	-	-	-	<i>ISCED 1</i>	
	VI - IX	34	16	19	7	9	7	5	2	1	-	<i>ISCED 2</i>	
	мјешовито	-	-	-	-	-	-	-	-	-	-	<i>mixed</i>	
Соколац	свега	61	41	48	34	12	7	1	-	-	-	<i>all</i>	<i>Sokolac</i>
	I - V	30	23	21	16	9	7	-	-	-	-	<i>ISCED 1</i>	
	VI - IX	31	18	27	18	3	-	1	-	-	-	<i>ISCED 2</i>	
	мјешовито	-	-	-	-	-	-	-	-	-	-	<i>mixed</i>	
Србац	свега	133	98	107	79	19	15	4	1	3	3	<i>all</i>	<i>Srbac</i>
	I - V	67	56	51	44	14	12	2	-	-	-	<i>ISCED 1</i>	
	VI - IX	64	40	54	33	5	3	2	1	3	3	<i>ISCED 2</i>	
	мјешовито	2	2	2	2	-	-	-	-	-	-	<i>mixed</i>	
Сребреница	свега	58	39	41	27	6	4	8	6	3	2	<i>all</i>	<i>Srebrenica</i>
	I - V	26	20	25	20	1	-	-	-	-	-	<i>ISCED 1</i>	
	VI - IX	27	14	15	6	3	2	6	4	3	2	<i>ISCED 2</i>	
	мјешовито	5	5	1	1	2	2	2	2	-	-	<i>mixed</i>	

4.7. НАСТАВНО ОСОБЉЕ РЕДОВНИХ ОСНОВНИХ ШКОЛА НА ПОЧЕТКУ ШКОЛСКЕ 2008/2009. ГОДИНЕ  
TEACHING STAFF OF REGULAR BASIC SCHOOLS AT THE BEGINNING OF THE SCHOOL YEAR 2008/2009

(наставак - continued)

(наставак - continued)													
	Одржавају наставу	Укупно <i>Total</i>		Са пуним радним временом <i>Working full-time</i>				Са краћим од пуног радног времена <i>Working part-time</i>				<i>Teaching</i>	
				на неодређено вријеме <i>on the permanent basis</i>		на одређено вријеме <i>on the temporary basis</i>		на неодређено вријеме <i>on the permanent basis</i>		на одређено вријеме <i>on the temporary basis</i>			
		свега <i>all</i>	жене <i>females</i>	свега <i>all</i>	жене <i>females</i>	свега <i>all</i>	жене <i>females</i>	свега <i>all</i>	жене <i>females</i>	свега <i>all</i>	жене <i>females</i>		
Теслић	свега	286	203	221	160	38	29	13	5	14	9	<i>all</i>	<i>Teslić</i>
	I - V	129	102	106	83	20	17	1	1	2	1	<i>ISCED 1</i>	
	VI - IX	145	94	106	72	16	10	11	4	12	8	<i>ISCED 2</i>	
	мјешовито	12	7	9	5	2	2	1	-	-	-	<i>mixed</i>	
Требиње	свега	185	146	176	140	2	-	1	-	6	6	<i>all</i>	<i>Trebinje</i>
	I - V	74	66	73	66	1	-	-	-	-	-	<i>ISCED 1</i>	
	VI - IX	107	76	99	70	1	-	1	-	6	6	<i>ISCED 2</i>	
	мјешовито	4	4	4	4	-	-	-	-	-	-	<i>mixed</i>	
Трново	свега	12	8	7	4	-	-	5	4	-	-	<i>all</i>	<i>Trnovo</i>
	I - V	4	4	4	4	-	-	-	-	-	-	<i>ISCED 1</i>	
	VI - IX	7	4	2	-	-	-	5	4	-	-	<i>ISCED 2</i>	
	мјешовито	1	-	1	-	-	-	-	-	-	-	<i>mixed</i>	
Угљевик	свега	121	71	99	62	4	2	9	4	9	3	<i>all</i>	<i>Ugljevik</i>
	I - V	50	37	47	35	3	2	-	-	-	-	<i>ISCED 1</i>	
	VI - IX	69	33	51	26	1	-	9	4	8	3	<i>ISCED 2</i>	
	мјешовито	2	1	1	1	-	-	-	-	1	-	<i>mixed</i>	
Устипрача	свега	9	4	6	1	3	3	-	-	-	-	<i>all</i>	<i>Ustiprača</i>
	I - V	4	2	2	-	2	2	-	-	-	-	<i>ISCED 1</i>	
	VI - IX	4	1	4	1	-	-	-	-	-	-	<i>ISCED 2</i>	
	мјешовито	1	1	-	-	1	1	-	-	-	-	<i>mixed</i>	
Фоча	свега	125	75	117	68	5	5	1	1	2	1	<i>all</i>	<i>Foča</i>
	I - V	52	40	51	39	1	1	-	-	-	-	<i>ISCED 1</i>	
	VI - IX	63	31	56	25	4	4	1	1	2	1	<i>ISCED 2</i>	
	мјешовито	10	4	10	4	-	-	-	-	-	-	<i>mixed</i>	
Хан Пијесак	свега	21	9	19	8	2	1	-	-	-	-	<i>all</i>	<i>Han Pijesak</i>
	I - V	7	4	7	4	-	-	-	-	-	-	<i>ISCED 1</i>	
	VI - IX	12	4	11	3	1	1	-	-	-	-	<i>ISCED 2</i>	
	мјешовито	2	1	1	1	1	-	-	-	-	-	<i>mixed</i>	
Чајнице	свега	40	22	29	17	11	5	-	-	-	-	<i>all</i>	<i>Čajniče</i>
	I - V	15	13	13	11	2	2	-	-	-	-	<i>ISCED 1</i>	
	VI - IX	25	9	16	6	9	3	-	-	-	-	<i>ISCED 2</i>	
	мјешовито	-	-	-	-	-	-	-	-	-	-	<i>mixed</i>	
Челинац	свега	136	85	111	68	12	9	7	6	6	2	<i>all</i>	<i>Čelinac</i>
	I - V	55	39	49	34	4	4	1	1	1	-	<i>ISCED 1</i>	
	VI - IX	54	35	45	28	4	2	4	4	1	1	<i>ISCED 2</i>	
	мјешовито	27	11	17	6	4	3	2	1	4	1	<i>mixed</i>	
Шамац	свега	109	56	87	44	11	9	2	-	9	3	<i>all</i>	<i>Šamac</i>
	I - V	43	28	33	20	10	8	-	-	-	-	<i>ISCED 1</i>	
	VI - IX	55	26	48	23	1	1	-	-	6	2	<i>ISCED 2</i>	
	мјешовито	11	2	6	1	-	-	2	-	3	1	<i>mixed</i>	

4.7. НАСТАВНО ОСОБЉЕ РЕДОВНИХ ОСНОВНИХ ШКОЛА НА ПОЧЕТКУ ШКОЛСКЕ 2008/2009. ГОДИНЕ  
TEACHING STAFF OF REGULAR BASIC SCHOOLS AT THE BEGINNING OF THE SCHOOL YEAR 2008/2009

(наставак - continued)

</

## 5. ОСНОВНЕ ШКОЛЕ ЗА ДЈЕЦУ СА ПОСЕБНИМ ПОТРЕБАМА НА КРАЈУ ШКОЛСКЕ ГОДИНЕ BASIC SCHOOLS FOR CHILDREN WITH SPECIAL NEEDS AT THE END OF THE SCHOOL YEAR

### 5.1. БРОЈ ОСНОВНИХ ШКОЛА ЗА ДЈЕЦУ СА ПОСЕБНИМ ПОТРЕБАМА ПО РАЗВИЈЕНОСТИ НА КРАЈУ ШКОЛСКЕ ГОДИНЕ NUMBER OF BASIC SCHOOLS FOR CHILDREN WITH SPECIAL NEEDS BY DEVELOPMENT AT THE END OF THE SCHOOL YEAR

	Укупно <i>Total</i>	Петоразредне <i>Of five grades ISCED 1</i>	Деветоразредне <i>Of nine grades ISCED 1 &amp; ISCED 2</i>
2003/2004	26	1	25
2004/2005	26	1	25
2005/2006	27	2	25
2006/2007	26	1	25
2007/2008	25	-	25

### 5.2. УЧЕНИЦИ ОСНОВНИХ ШКОЛА ЗА ДЈЕЦУ СА ПОСЕБНИМ ПОТРЕБАМА ПРЕМА ПОЛУ И УСПЈЕХУ НА КРАЈУ ШКОЛСКЕ ГОДИНЕ PUPILS OF BASIC SCHOOLS FOR CHILDREN WITH SPECIAL NEEDS BY SEX AND RESULT AT THE END OF THE SCHOOL YEAR

	Укупан број ученика <i>Total number of pupils</i>		Завршили разред <i>Completed the grade</i>		Завршили разред <i>Completed the grade (%)</i>		Нису завршили разред <i>Did not complete the grade</i>		
	свега <i>all</i>	женски <i>females</i>	свега <i>all</i>	женски <i>females</i>	свега <i>all</i>	женски <i>females</i>	свега <i>all</i>	женски <i>females</i>	
2003/2004 укупно	443	158	427	156	96,4	98,7	16	2	<i>total 2003/2004</i>
I-V	202	79	193	78	95,5	98,7	9	1	<i>ISCED 1</i>
VI-IX	241	79	234	78	97,1	98,7	7	1	<i>ISCED 2</i>
2004/2005 укупно	478	191	466	188	97,5	98,4	12	3	<i>total 2004/2005</i>
I-V	250	106	248	106	99,2	100,0	2	-	<i>ISCED 1</i>
VI-IX	228	85	218	82	95,6	96,5	10	3	<i>ISCED 2</i>
2005/2006 укупно	446	172	441	169	98,9	98,3	5	3	<i>total 2005/2006</i>
I-V	232	90	230	89	99,1	98,9	2	1	<i>ISCED 1</i>
VI-IX	214	82	211	80	98,6	97,6	3	2	<i>ISCED 2</i>
2006/2007 укупно	444	171	438	169	98,6	98,8	6	2	<i>total 2006/2007</i>
I-V	240	100	236	98	98,3	98,0	4	2	<i>ISCED 1</i>
VI-IX	204	71	202	71	99,0	100,0	2	-	<i>ISCED 2</i>
2007/2008 укупно	452	180	447	180	98,9	100,0	5	-	<i>total 2007/2008</i>
I-V	243	99	241	99	99,2	100,0	2	-	<i>ISCED 1</i>
VI-IX	209	81	206	81	98,6	100,0	3	-	<i>ISCED 2</i>

### 5.3. ОПШТИ УСПЈЕХ УЧЕНИКА IX РАЗРЕДА ОСНОВНИХ ШКОЛА ЗА ДЈЕЦУ СА ПОСЕБНИМ ПОТРЕБАМА НА КРАЈУ ШКОЛСКЕ ГОДИНЕ OVERALL RESULT OF IX GRADE PUPILS OF BASIC SCHOOLS FOR CHILDREN WITH SPECIAL NEEDS AT THE END OF THE SCHOOL YEAR

	Укупно <i>Total</i>	Женски <i>Females</i>	Успјех <i>Result</i>				Просјечна оцјена <i>Average grade</i>
			одличан <i>excellent</i>	врлодобар <i>very good</i>	добар <i>good</i>	довољан <i>satisfactory</i>	
2003/2004	63	19	29	15	16	3	4,1
2004/2005	56	16	22	19	13	2	4,1
2005/2006	56	21	14	19	21	2	3,8
2006/2007	42	13	14	15	10	3	4,0
2007/2008	47	21	16	16	12	3	4,0

5.4. ОДЈЕЉЕЊА У ОСНОВНИМ ШКОЛАМА ЗА ДЈЕЦУ СА ПОСЕБНИМ ПОТРЕБАМА НА КРАЈУ ШКОЛСКЕ ГОДИНЕ  
CLASSES IN BASIC SCHOOLS FOR CHILDREN WITH SPECIAL NEEDS AT THE END OF THE SCHOOL YEAR

	Укупно одјељења Total of classes	Некомбинована одјељења Non-combined classes			Комбинована одјељења Combined classes				Структура / Structure (%)		
		укупно total	I - V ISCED 1	VI - IX ISCED 2	укупно total	I - V ISCED 1	VI - IX ISCED 2	мјешовито нижи и виши mixed ISCED 1 & ISCED 2	укупно одјељења total of classes	некомбинована одјељења non-combined classes	комбинована одјељења combined classes
2003/2004	69	31	16	15	38	9	14	15	100,0	44,9	55,1
2004/2005	76	34	22	12	42	12	17	13	100,0	44,7	55,3
2005/2006	74	31	18	13	43	14	11	18	100,0	41,9	58,1
2006/2007	74	28	14	14	46	17	11	18	100,0	37,8	62,2
2007/2008	87	41	22	19	46	13	14	19	100,0	47,1	52,9

5.5. УЧЕНИЦИ ВИШИХ РАЗРЕДА ОСНОВНИХ ШКОЛА ЗА ДЈЕЦУ СА ПОСЕБНИМ ПОТРЕБАМА (ISCED 2) ПРЕМА УЧЕЊУ СТРАНОГ ЈЕЗИКА НА КРАЈУ ШКОЛСКЕ ГОДИНЕ  
PUPILS IN HIGHER GRADES OF BASIC SCHOOLS FOR CHILDREN WITH SPECIAL NEEDS (ISCED 2) BY LEARNING FOREIGN LANGUAGE AT THE END OF THE SCHOOL YEAR

		Укупно ученика <i>Pupils, total</i>	По називу језика <i>By name of language</i>					Ученици који уче два страна језика <sup>10</sup> <i>Pupils who learn two foreign languages<sup>10</sup></i>		
			руски <i>Russian</i>	енглески <i>English</i>	француски <i>French</i>	њемачки <i>German</i>	остали <i>other</i>			
2003/2004	укупно	23	-	23	-	4	-	4	<i>total</i>	<i>2003/2004</i>
	VI	9	-	9	-	4	-	4	<i>VI</i>	
	VII	5	-	5	-	-	-	-	<i>VII</i>	
	VIII	4	-	4	-	-	-	-	<i>VIII</i>	
	IX	5	-	5	-	-	-	-	<i>IX</i>	
2004/2005	укупно	23	-	23	-	14	-	14	<i>total</i>	<i>2004/2005</i>
	VI	5	-	5	-	4	-	4	<i>VI</i>	
	VII	9	-	9	-	4	-	4	<i>VII</i>	
	VIII	6	-	6	-	4	-	4	<i>VIII</i>	
	IX	3	-	3	-	2	-	2	<i>IX</i>	
2005/2006	укупно	28	-	28	-	14	-	14	<i>total</i>	<i>2005/2006</i>
	VI	9	-	9	-	5	-	5	<i>VI</i>	
	VII	5	-	5	-	3	-	3	<i>VII</i>	
	VIII	8	-	8	-	3	-	3	<i>VIII</i>	
	IX	6	-	6	-	3	-	3	<i>IX</i>	
2006/2007	укупно	28	-	28	3	12	-	15	<i>total</i>	<i>2006/2007</i>
	VI	5	-	5	-	3	-	3	<i>VI</i>	
	VII	11	-	11	3	4	-	7	<i>VII</i>	
	VIII	6	-	6	-	4	-	4	<i>VIII</i>	
	IX	6	-	6	-	1	-	1	<i>IX</i>	
2006/2007	укупно	19	-	19	-	11	-	11	<i>total</i>	<i>2006/2007</i>
	VI	4	-	4	-	3	-	3	<i>VI</i>	
	VII	3	-	3	-	1	-	1	<i>VII</i>	
	VIII	6	-	6	-	3	-	3	<i>VIII</i>	
	IX	6	-	6	-	4	-	4	<i>IX</i>	

<sup>10</sup> Ови ученици су већ укључени и распоређени у колонама "По називу језика"  
These pupils are already included and distributed by columns "By name of language"

5.6. НАСТАВНО ОСОБЉЕ ОСНОВНИХ ШКОЛА ЗА ДЈЕЦУ СА ПОСЕБНИМ ПОТРЕБАМА НА КРАЈУ ШКОЛСКЕ ГОДИНЕ  
TEACHING STAFF OF BASIC SCHOOLS FOR CHILDREN WITH SPECIAL NEEDS AT THE END OF THE SCHOOL YEAR

	Одржавају наставу	Укупно <i>Total</i>	Жене <i>Females</i>	Са пуним радним временом <i>Working full-time</i>				Са краћим од пуног радног времена <i>Working part-time</i>				<i>Teaching</i>	
				на неодређено вријеме <i>on the permanent basis</i>		на одређено вријеме <i>on the temporary basis</i>		на неодређено вријеме <i>on the permanent basis</i>		на одређено вријеме <i>on the temporary basis</i>			
				свега <i>all</i>	жене <i>females</i>	свега <i>all</i>	жене <i>females</i>	свега <i>all</i>	жене <i>females</i>	свега <i>all</i>	жене <i>females</i>		
2003/2004	укупно	80	62	68	52	7	6	3	2	2	2	<i>total</i>	2003/2004
	I - V	23	20	22	19	1	1	-	-	-	-	<i>ISCED 1</i>	
	VI - IX	36	25	28	18	4	4	3	2	1	1	<i>ISCED 2</i>	
	мјешовито <sup>11</sup>	21	17	18	15	2	1	-	-	1	1	<i>mixed</i> <sup>11</sup>	
2004/2005	укупно	86	71	73	60	9	8	3	2	1	1	<i>total</i>	2004/2005
	I - V	34	33	30	29	4	4	-	-	-	-	<i>ISCED 1</i>	
	VI - IX	28	20	26	18	2	2	-	-	-	-	<i>ISCED 2</i>	
	мјешовито	24	18	17	13	3	2	3	2	1	1	<i>mixed</i>	
2005/2006	укупно	86	70	78	63	7	6	1	1	-	-	<i>total</i>	2005/2006
	I - V	34	32	31	30	3	2	-	-	-	-	<i>ISCED 1</i>	
	VI - IX	27	18	26	17	-	-	1	1	-	-	<i>ISCED 2</i>	
	мјешовито	25	20	21	16	4	4	-	-	-	-	<i>mixed</i>	
2006/2007	укупно	81	67	76	63	4	4	1	-	-	-	<i>total</i>	2006/2007
	I - V	31	30	30	29	1	1	-	-	-	-	<i>ISCED 1</i>	
	VI - IX	27	17	25	16	1	1	1	-	-	-	<i>ISCED 2</i>	
	мјешовито	23	20	21	18	2	2	-	-	-	-	<i>mixed</i>	
2007/2008	укупно	90	77	87	74	2	2	1	1	-	-	<i>total</i>	2007/2008
	I - V	19	18	18	17	-	-	1	1	-	-	<i>ISCED 1</i>	
	VI - IX	20	15	20	15	-	-	-	-	-	-	<i>ISCED 2</i>	
	мјешовито	51	44	49	42	2	2	-	-	-	-	<i>mixed</i>	

<sup>11</sup> мјешовито = одржавају наставу и у нижим и у вишим разредима  
*mixed = teaching both in lower and higher grades, ISCED 1 & ISCED 2*



## 6. ОСНОВНЕ ШКОЛЕ ЗА ДЈЕЦУ СА ПОСЕБНИМ ПОТРЕБАМА НА ПОЧЕТКУ ШКОЛСКЕ ГОДИНЕ BASIC SCHOOLS FOR CHILDREN WITH SPECIAL NEEDS AT THE BEGINNING OF THE SCHOOL YEAR

### 6.1. БРОЈ ОСНОВНИХ ШКОЛА ЗА ДЈЕЦУ СА ПОСЕБНИМ ПОТРЕБАМА ПО РАЗВИЈЕНОСТИ НА ПОЧЕТКУ ШКОЛСКЕ ГОДИНЕ NUMBER OF BASIC SCHOOLS FOR CHILDREN WITH SPECIAL NEEDS BY DEVELOPMENT AT THE BEGINNING OF THE SCHOOL YEAR

	Укупно <i>Total</i>	Петоразредне <i>Of five grades ISCED 1</i>	Деветоразредне <i>Of nine grades ISCED 1 &amp; ISCED 2</i>
2004/2005	26	1	25
2005/2006	26	1	25
2006/2007	27	2	25
2007/2008	25	1	24
2008/2009	26	-	26

### 6.2. УЧЕНИЦИ ОСНОВНИХ ШКОЛА ЗА ДЈЕЦУ СА ПОСЕБНИМ ПОТРЕБАМА ПО ПОЛУ И РАЗРЕДИМА И ПОНОВЦИ НА ПОЧЕТКУ ШКОЛСКЕ ГОДИНЕ PUPILS OF BASIC SCHOOLS FOR CHILDREN WITH SPECIAL NEEDS BY SEX AND GRADE AND PUPILS WHO REPEAT THE GRADE AT THE BEGINNING OF THE SCHOOL YEAR

	Укупно <i>Total</i>	По разредима <i>By grade</i>											
		укупно I - V <i>total ISCED 1</i>	I	II	III	IV	V	укупно VI - IX <i>total ISCED 2</i>	VI	VII	VIII	IX	
2004/2005 свега	428	196	30	37	37	46	46	232	55	50	69	58	<i>all 2004/2005</i>
женски	168	83	14	21	20	12	16	85	22	19	25	19	<i>female</i>
поновци	12	6	3	-	1	-	2	6	1	2	3	-	<i>repeaters</i>
женски	3	1	1	-	-	-	-	2	-	1	1	-	<i>female</i>
2005/2006 свега	447	239	37	43	42	65	52	208	50	51	49	58	<i>all 2005/2006</i>
женски	177	98	13	17	20	34	14	79	17	25	16	21	<i>female</i>
поновци	3	2	1	1	-	-	-	1	-	-	-	1	<i>repeaters</i>
женски	1	1	1	-	-	-	-	-	-	-	-	-	<i>female</i>
2006/2007 свега	437	225	29	46	49	50	51	212	50	64	52	46	<i>all 2006/2007</i>
женски	168	92	10	15	22	23	22	76	16	21	25	14	<i>female</i>
поновци	2	-	-	-	-	-	-	2	-	-	1	1	<i>repeaters</i>
женски	1	-	-	-	-	-	-	1	-	-	-	1	<i>female</i>
2007/2008 свега	431	233	40	53	32	72	36	198	46	49	57	46	<i>all 2007/2008</i>
женски	170	96	17	17	11	33	18	74	21	13	20	20	<i>female</i>
поновци	1	1	-	-	1	-	-	-	-	-	-	-	<i>repeaters</i>
женски	-	-	-	-	-	-	-	-	-	-	-	-	<i>female</i>
2008/2009 свега	436	228	24	42	57	71	34	208	36	60	49	63	<i>all 2008/2009</i>
женски	168	92	8	13	23	31	17	76	15	25	13	23	<i>female</i>
поновци	3	1	1	-	-	-	-	2	-	1	-	1	<i>repeaters</i>
женски	-	-	-	-	-	-	-	-	-	-	-	-	<i>female</i>

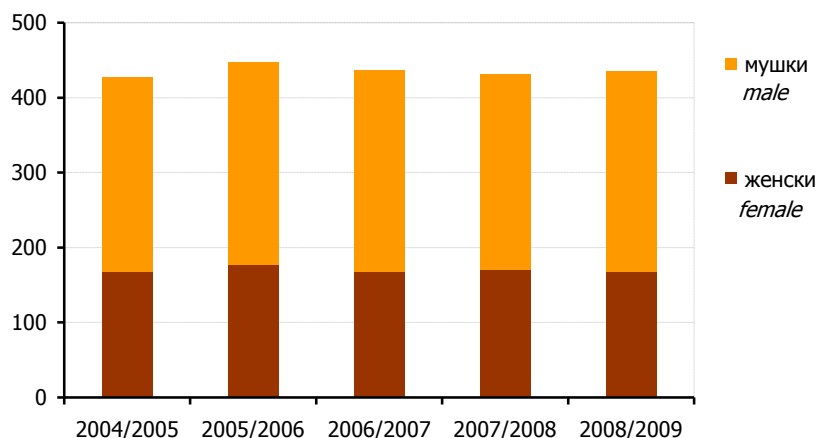

Графика 15. Ученици основних школа за дјецу са посебним потребама по полу на почетку школске године  
Graph 15. Pupils of basic schools for children with special needs by sex at the beginning of the school year

### 6.3. ОДЈЕЉЕЊА У ОСНОВНИМ ШКОЛАМА ЗА ДЈЕЦУ СА ПОСЕБНИМ ПОТРЕБАМА НА ПОЧЕТКУ ШКОЛСКЕ ГОДИНЕ CLASSES IN BASIC SCHOOLS FOR CHILDREN WITH SPECIAL NEEDS AT THE BEGINNING OF THE SCHOOL YEAR

	Укупно одјељења Total of classes	Некомбинована одјељења Non-combined classes			Комбинована одјељења Combined classes			
		укупно total	I - V ISCED 1	VI - IX ISCED 2	укупно total	I - V ISCED 1	VI - IX ISCED 2	нижи и виши lower and higher ISCED 1 & ISCED 2
2004/2005	70	28	15	13	42	14	16	12
2005/2006	73	31	19	12	42	11	11	20
2006/2007	67	28	14	14	39	14	10	15
2007/2008	73	27	14	13	46	15	12	19
2008/2009	90	48	26	22	42	14	11	17

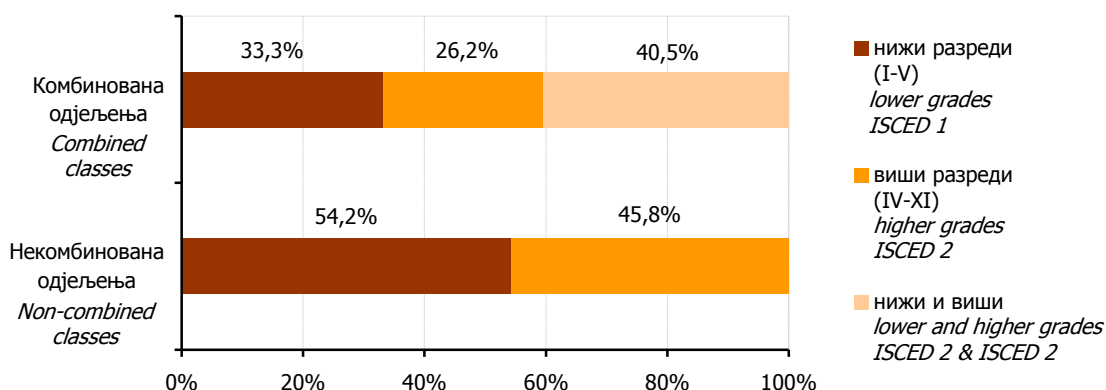

Графика 16. Некомбинована и комбинована одјељења у основним школама за дјецу са посебним потребама на почетку школске 2008/2009. године  
Graph 16. Non-combined and combined classes in basic schools for children with special needs at the beginning of the school year 2008/2009

6.4. УЧЕНИЦИ ОСНОВНИХ ШКОЛА ЗА ДЈЕЦУ СА ПОСЕБНИМ ПОТРЕБАМА ПО ПОЛУ И ГОДИНИ РОЂЕЊА НА ПОЧЕТКУ ШКОЛСКЕ 2008/2009. ГОДИНЕ<sup>12</sup>  
*PUPILS OF BASIC SCHOOLS FOR CHILDREN WITH SPECIAL NEEDS BY SEX AND YEAR OF BIRTH AT THE BEGINNING OF THE SCHOOL YEAR 2008/2009<sup>12</sup>*

Година рођења	Пол	Укупно <i>Total</i>	Разред <i>Grade</i>									Sex	Year of birth
			I	II	III	IV	V	VI	VII	VIII	IX		
УКУПНО	свега	436	24	42	57	71	34	36	60	49	63	<i>all</i>	<i>TOTAL</i>
	мушки	268	16	29	34	40	17	21	35	36	40	<i>male</i>	
	женски	168	8	13	23	31	17	15	25	13	23	<i>female</i>	
2002 и касније	мушки	5	3	2	-	-	-	-	-	-	-	<i>male</i>	<i>2002 and later</i>
	женски	-	-	-	-	-	-	-	-	-	-	<i>female</i>	
2001	мушки	9	1	6	2	-	-	-	-	-	-	<i>male</i>	<i>2001</i>
	женски	6	3	3	-	-	-	-	-	-	-	<i>female</i>	
2000	мушки	16	2	5	8	1	-	-	-	-	-	<i>male</i>	<i>2000</i>
	женски	9	1	4	4	-	-	-	-	-	-	<i>female</i>	
1999	мушки	15	6	2	3	3	1	-	-	-	-	<i>male</i>	<i>1999</i>
	женски	13	3	4	3	2	-	1	-	-	-	<i>female</i>	
1998	мушки	20	1	3	5	5	5	1	-	-	-	<i>male</i>	<i>1998</i>
	женски	16	-	2	3	2	8	1	-	-	-	<i>female</i>	
1997	мушки	29	3	5	2	3	4	9	3	-	-	<i>male</i>	<i>1997</i>
	женски	18	-	-	3	3	6	5	1	-	-	<i>female</i>	
1996	мушки	36	-	6	1	2	5	7	11	4	-	<i>male</i>	<i>1996</i>
	женски	17	1	-	1	-	2	4	9	-	-	<i>female</i>	
1995	мушки	30	-	-	5	1	2	2	8	12	-	<i>male</i>	<i>1995</i>
	женски	20	-	-	5	1	1	2	7	4	-	<i>female</i>	
1994	мушки	39	-	-	5	1	-	2	6	9	16	<i>male</i>	<i>1994</i>
	женски	28	-	-	3	-	-	2	6	6	11	<i>female</i>	
1993 и раније	мушки	69	-	-	3	24	-	-	7	11	24	<i>male</i>	<i>1993 and earlier</i>
	женски	41	-	-	1	23	-	-	2	3	12	<i>female</i>	

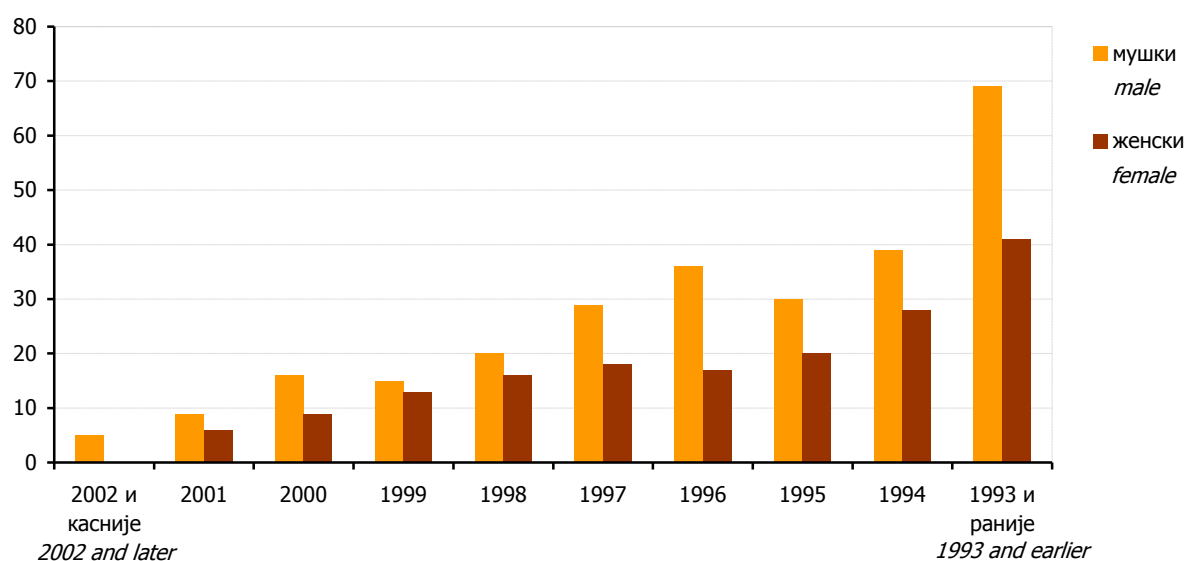

Графика 17. Ученици основних школа за дјецу са посебним потребама по полу и години рођења на почетку школске 2008/2009. године  
*Graph 17. Pupils of basic schools for children with special needs by sex and year of birth at the beginning of the school year 2008/2009*

<sup>12</sup> Од школске 2005/2006. године, ученици према години рођења прате се на почетку школске године  
*As of school year 2005/2006, pupils by the year of birth are observed at the beginning of the school year*

6.5. НАСТАВНО ОСОБЉЕ ОСНОВНИХ ШКОЛА ЗА ДЈЕЦУ СА ПОСЕБНИМ ПОТРЕБАМА НА ПОЧЕТКУ ШКОЛСКЕ ГОДИНЕ  
TEACHING STAFF OF BASIC SCHOOLS FOR CHILDREN WITH SPECIAL NEEDS AT THE BEGINNING OF THE SCHOOL YEAR

	Одржавају наставу	Укупно <i>Total</i>	Жене <i>Females</i>	Са пуним радним временом <i>Working full-time</i>				Са краћим од пуног радног времена <i>Working part-time</i>				<i>Teaching</i>	
				на неодређено вријеме <i>on the permanent basis</i>		на одређено вријеме <i>on the temporary basis</i>		на неодређено вријеме <i>on the permanent basis</i>		на одређено вријеме <i>on the temporary basis</i>			
				свега <i>all</i>	жене <i>females</i>	свега <i>all</i>	жене <i>females</i>	свега <i>all</i>	жене <i>females</i>	свега <i>all</i>	жене <i>females</i>		
2004/2005	укупно	80	63	68	53	8	7	3	2	1	1	<i>total</i>	2004/2005
	I - V	28	25	27	24	1	1	-	-	-	-	<i>ISCED 1</i>	
	VI - IX	31	22	25	17	5	4	-	-	1	1	<i>ISCED 2</i>	
	мјешовито <sup>13</sup>	21	16	16	12	2	2	3	2	-	-	<i>mixed</i> <sup>13</sup>	
2005/2006	укупно	87	71	75	60	8	8	3	2	1	1	<i>total</i>	2005/2006
	I - V	34	33	31	30	3	3	-	-	-	-	<i>ISCED 1</i>	
	VI - IX	24	15	22	13	2	2	-	-	-	-	<i>ISCED 2</i>	
	мјешовито	29	23	22	17	3	3	3	2	1	1	<i>mixed</i>	
2006/2007	укупно	83	71	79	67	3	3	1	1	-	-	<i>total</i>	2006/2007
	I - V	32	31	31	30	1	1	-	-	-	-	<i>ISCED 1</i>	
	VI - IX	29	23	27	21	1	1	1	1	-	-	<i>ISCED 2</i>	
	мјешовито	22	17	21	16	1	1	-	-	-	-	<i>mixed</i>	
2007/2008	укупно	80	66	76	63	2	2	2	1	-	-	<i>total</i>	2007/2008
	I - V	29	28	27	26	1	1	1	1	-	-	<i>ISCED 1</i>	
	VI - IX	24	15	23	15	-	-	1	-	-	-	<i>ISCED 2</i>	
	мјешовито	27	23	26	22	1	1	-	-	-	-	<i>mixed</i>	
2008/2009	укупно	94	81	90	77	4	4	-	-	-	-	<i>total</i>	2008/2009
	I - V	22	21	22	21	-	-	-	-	-	-	<i>ISCED 1</i>	
	VI - IX	23	17	20	14	3	3	-	-	-	-	<i>ISCED 2</i>	
	мјешовито	49	43	48	42	1	1	-	-	-	-	<i>mixed</i>	

<sup>13</sup> мјешовито = одржавају наставу и у нижим и у вишим разредима  
*mixed* = *teaching both in lower and higher grades, ISCED 1 & ISCED 2*

**Начелник Одјељења за израду публикационих  
база података и статистичких публикација**  
Владан Сибиновић

***Head of Division for Creation of Publication  
Data Bases and Statistical Publications***  
*Vladan Sibinović*

**Рукопис припремили**  
Нена Чеко и Игор Радан

***Prepared by***  
*Nena Čeko and Igor Radan*

**Дизајн и превод**  
Александра Зеџ

***Design and translation***  
*Aleksandra Zec*

**Редакциони одбор**  
Јелена Ђокић, Милка Михолјчић, Нада Јаковљевић,  
Биљана Ђукић, Богдана Радић

***Redactional Board***  
*Jelena Đokić, Milka Miholjčić, Nada Jakovljević,  
Biljana Đukić, Bogdana Radić*

**Одговара**  
Радмила Чичковић, директор

***Person responsible***  
*Radmila Čičković, Director General*

---

Издаје и штампа Републички завод за статистику, Република  
Српска, Бања Лука, Вељка Млађеновића 12 д - Тел. 051/450-  
275 - Тираж 100 - Излази годишње - Билтен је објављен и на  
Интернету на адреси: [www.rzs.rs.ba](http://www.rzs.rs.ba) - E-mail: [stat@rzs.rs.ba](mailto:stat@rzs.rs.ba) -  
**Приликом коришћења података обавезно навести  
извор**

---

*Published by Republika Srpska Institute of Statistics, Banja  
Luka, Veljka Mladenovića 12 d St. - Phone: +387 51 450 275  
- Total print run copies 100 - Annual periodicity - The  
Bulliten is available on the Internet at: [www.rzs.rs.ba](http://www.rzs.rs.ba) -  
E-mail: [stat@rzs.rs.ba](mailto:stat@rzs.rs.ba) - **These data can be used  
provided the source is acknowledged***

---