

РЕПУБЛИКА СРПСКА
РЕПУБЛИЧКИ ЗАВОД ЗА СТАТИСТИКУ
REPUBLIKA SRPSKA
INSTITUTE OF STATISTICS

БОСНА И ХЕРЦЕГОВИНА
BOSNIA AND HERZEGOVINA

СТАТИСТИКА ОБРАЗОВАЊА **ОСНОВНО ОБРАЗОВАЊЕ**

КРАЈ 2006/2007. И ПОЧЕТАК 2007/2008.

EDUCATION STATISTICS

BASIC EDUCATION

END OF 2006/2007 AND BEGINNING OF 2007/2008

Број: **8**
No: **8**

СТАТИСТИЧКИ БИЛТЕН
STATISTICAL BULLETIN

Бања Лука
Banja Luka

2008

САДРЖАЈ
CONTENTS

Страна
Page

Предговор Foreword	4
Методолошка објашњења Notes on Methodology	6
1. РЕДОВНЕ ОСНОВНЕ ШКОЛЕ НА КРАЈУ ШКОЛСКЕ ГОДИНЕ REGULAR BASIC SCHOOLS AT THE END OF THE SCHOOL YEAR	10
1.1. Број редовних основних школа по развијености на крају школске године Number of regular basic schools by development at the end of the school year	10
1.2. Ученици редовних основних школа по полу, разредима и успјеху на крају школске године Pupils of regular basic schools by sex, grade and result at the end of the school year	10
1.3. Општи успјех редовних ученика IX разреда на крају школске године Overall result of full-time pupils of IX grade at the end of the school year	10
1.4. Одјељења у редовним основним школама на крају школске године Classes in regular basic schools at the end of the school year	11
1.5. Комбинована одјељења и ученици у редовним основним школама на крају школске године Combined classes and pupils in regular basic schools at the end of the school year	11
1.6. Ученици редовних основних школа виших разреда (ISCED 2) према учењу страног језика на крају школске године Pupils in higher grades of regular basic schools (ISCED 2) by learning foreign language at the end of the school year	12
1.7. Библиотеке у редовним основним школама, стање на крају школске године Libraries in regular basic schools, end of the school year	13
1.8. Редовне основне школе према броју књига у школској библиотеци, стање на крају школске године Regular basic schools by the number of books in the school library, end of the year	13
1.9. Наставно особље редовних основних школа на крају школске године Teaching staff of regular basic schools at the end of the school year	14
2. РЕДОВНЕ ОСНОВНЕ ШКОЛЕ ПО ОПШТИНАМА НА КРАЈУ ШКОЛСКЕ 2006/2007. ГОДИНЕ REGULAR BASIC SCHOOLS BY MUNICIPALITY AT THE END OF THE SCHOOL YEAR 2006/2007	15
2.1. Број редовних основних школа по развијености на крају школске 2006/2007. год. Number of regular basic schools by development at the end of the school year 2006/2007	15
2.2. Ученици редовних основних школа по полу, разредима и успјеху на крају школске 2006/2007. год. Pupils of regular basic schools by sex, grade and result at the end of the school year 2006/2007	17
2.3. Општи успјех редовних ученика IX разреда на крају школске 2006/2007. год. Overall result of full-time pupils of IX grade at the end of the school year 2006/2007	22
2.4. Наставно особље редовних основних школа на крају школске 2006/2007. год. Teaching staff of regular basic schools at the end of the school year 2006/2007	24
3. РЕДОВНЕ ОСНОВНЕ ШКОЛЕ НА ПОЧЕТКУ ШКОЛСКЕ ГОДИНЕ REGULAR BASIC SCHOOLS AT THE BEGINNING OF THE SCHOOL YEAR	33
3.1. Број редовних основних школа по развијености на почетку школске године Number of regular basic schools by development at the beginning of the school year	33
3.2. Редовне основне школе према типу насеља на почетку школске 2007/2008. године Regular basic schools by type of settlement at the beginning of the school year 2007/2008	33
3.3. Образовни индикатори Education indicators	33
3.4. Ученици редовних основних школа по полу и разредима и поновци на почетку школске године Pupils of regular basic schools by sex and grade and pupils who repeat the grade at the beginning of the school year	34
3.5. Ученици редовних основних школа по смјенама на почетку школске године Pupils of regular basic schools by shift at the beginning of the school year	35
3.6. Редовне основне школе према броју смјена на почетку школске године Regular basic schools by number of shifts at the beginning of the school year	35
3.7. Одјељења у редовним основним школама на почетку школске године Classes in regular basic schools at the beginning of the school year	36

	Страна Page
3.8. Комбинована одјељења и ученици у редовним основним школама на почетку школске године <i>Combined classes and pupils in regular basic schools at the beginning of the school year</i>	36
3.9. Редовне матичне основне школе према броју ученика на почетку школске 2007/2008. године <i>Regular central basic schools by number of pupils at the beginning of the school year 2007/2008</i>	37
3.10. Редовне подручне основне школе према броју ученика на почетку школске 2007/2008. године <i>Regional units of regular basic schools by number of pupils at the beginning of the school year 2007/2008</i>	37
3.11. Ученици редовних основних школа по полу и години рођења на почетку школске 2007/2008. године <i>Pupils of regular basic schools by sex and year of birth at the beginning of the school year 2007/2008</i>	38
3.12. Наставно особље редовних основних школа на почетку школске године <i>Teaching staff of regular basic schools at the beginning of the school year</i>	39
4. РЕДОВНЕ ОСНОВНЕ ШКОЛЕ ПО ОПШТИНАМА НА ПОЧЕТКУ ШКОЛСКЕ 2007/2008. ГОДИНЕ <i>REGULAR BASIC SCHOOLS BY MUNICIPALITY AT THE BEGINNING OF THE SCHOOL YEAR 2007/2008</i>	40
4.1. Број редовних основних школа по развијености на почетку школске 2007/2008. год. <i>Number of regular basic schools by development at the beginning of the school year 2007/2008</i>	40
4.2. Редовне основне школе према типу насеља на почетку школске 2007/2008. године <i>Regular basic schools by type of settlement at the beginning of the school year 2007/2008</i>	43
4.3. Ученици редовних основних школа по полу и разредима и поновци на почетку школске 2007/2008. год. <i>Pupils of regular basic schools by sex and grade and repeaters at the beginning of the school year 2007/2008</i>	48
4.4. Ученици редовних основних школа по смјенама на почетку школске 2007/2008. год. <i>Pupils of regular basic schools by shift at the beginning of the school year 2007/2008</i>	55
4.5. Одјељења у редовним основним школама на почетку школске 2007/2008. год. <i>Classes in regular basic schools at the beginning of the school year 2007/2008</i>	57
4.6. Наставно особље редовних основних школа на почетку школске 2007/2008. год. <i>Teaching staff of regular basic schools at the beginning of the school year 2007/2008</i>	59
5. СПЕЦИЈАЛНЕ ОСНОВНЕ ШКОЛЕ НА КРАЈУ ШКОЛСКЕ ГОДИНЕ <i>SPECIAL BASIC SCHOOLS AT THE END OF THE SCHOOL YEAR</i>	68
5.1. Број специјалних основних школа по развијености на крају школске године <i>Number of special basic schools by development at the end of the school year</i>	68
5.2. Ученици специјалних основних школа према полу и успјеху на крају школске године <i>Pupils of special basic schools by sex and result at the end of the school year</i>	68
5.3. Општи успјех ученика IX разреда специјалних основних школа на крају школске године <i>Overall result of IX grade pupils of special basic schools at the end of the school year</i>	69
5.4. Одјељења у специјалним основним школама на крају школске године <i>Classes in special basic schools at the end of the school year</i>	69
5.5. Ученици специјалних основних школа виших разреда (ISCED 2) према учењу страног језика на крају школске године <i>Pupils in higher grades of special basic schools (ISCED 2) by learning foreign language at the end of the school year</i>	69
5.6. Наставно особље специјалних основних школа на крају школске године <i>Teaching staff of special basic schools at the end of the school year</i>	70
6. СПЕЦИЈАЛНЕ ОСНОВНЕ ШКОЛЕ НА ПОЧЕТКУ ШКОЛСКЕ ГОДИНЕ <i>SPECIAL BASIC SCHOOLS AT THE BEGINNING OF THE SCHOOL YEAR</i>	71
6.1. Број специјалних основних школа по развијености на почетку школске године <i>Number of special basic schools by development at the beginning of the school year</i>	71
6.2. Ученици специјалних основних школа по полу и разредима и поновци на почетку школске године <i>Pupils of special basic schools by sex and grade and pupils who repeat the grade at the beginning of the school year</i>	71
6.3. Одјељења у специјалним основним школама на почетку школске године <i>Classes in special basic schools at the beginning of the school year</i>	72
6.4. Ученици специјалних основних школа по полу и години рођења на почетку школске 2007/2008. године <i>Pupils of special basic schools by sex and year of birth at the beginning of the school year 2007/2008</i>	73
6.5. Наставно особље специјалних основних школа на почетку школске године <i>Teaching staff of special basic schools at the beginning of the school year</i>	74

ПРЕДГОВОР

У овом билтену, Републички завод за статистику објављује податке о основном образовању. Подаци су резултат редовне статистичке активности из области основног образовања.

Билтен садржи податке о редовним и специјалним основним школама на крају и почетку школске године. Серије за Републику обухватају пет година, а подаци за општине односе се на крај 2006/2007. и почетак 2007/2008. школске године.

Изражавамо захвалност свим сарадницима који су учествовали у прикупљању, контроли, обради, припреми статистичких података и методолошких објашњења, те у уређивању, преводу и штампању овог Билтена.

На свим примједбама и сугестијама за побољшање слиједећег Билтена, Републички завод за статистику биће захвалан.

Радмила Чичковић
в. д. директора
Републичког завода за статистику

Radmila Čičković
Director General (acting)
Republika Srpska Institute of Statistics

FOREWORD

In this bulletin, Republika Srpska Institute of Statistics publishes data on basic education. The data are the result of regular statistical survey on basic education.

The bulletin contains data on regular and special basic schools at the end and the beginning of a school year. Series for the Republic cover five years, and data for municipalities refer to the end of the school year 2006/2007 and the beginning of the school year 2007/2008.

We would like to thank all our collaborators who participated in collecting, controlling, processing and preparing of statistical data and methodologies, as well as in editing, translating and printing of this Bulletin.

Republika Srpska Institute of Statistics will highly appreciate any remarks and suggestions that could improve our next Bulletin.

- АДМИНИСТРАТИВНУ КАРТУ РЕПУБЛИКЕ СРПСКЕ МОЖЕТЕ ПОГЛЕДАТИ У ПАПИРНОМ ИЗДАЊУ -

- ADMINISTRATIVE MAP OF REPUBLIKA SRPSKA CAN BE SEEN IN THE PAPER EDITION -

МЕТОДОЛОШКА ОБЈАШЊЕЊА

Циљ истраживања

Циљ статистике образовања је да презентује податке о стању, структури и развоју школа и одјељења, о структури и кретању ученика и наставника, о резултатима школовања и чиниоцима који на њих утичу. Задаци статистике образовања остварују се прикупљањем, обрадом и објављивањем података који се прикупљају од свих школа на подручју Републике Српске.

Извор података

Подаци за основно образовање (редовно и специјално) који се објављују у овом Билтену резултат су редовне статистичке активности проведене на крају школске 2006/2007. године - стање после поправних испита, и на почетку школске 2007/2008. године - стање 25.09.2007. године. Прикупљање података врши се путем образаца:

- Годишњи статистички извјештај за редовне основне школе (образак ШО-Р/К и ШО-Р/П).
- Годишњи статистички извјештај за основне специјалне школе (образак ШО-С/К и ШО-С/П).

Обухват података

Статистичком активношћу су обухваћене све редовне и специјалне основне школе које раде.

Дефиниције јединице посматрања

У статистици образовања јединица посматрања је **свака редовна основна школа која ради**.

Јединица посматрања је и **свака специјална основна школа** као и **свако специјално одјељење** за дјецу ометену у психичком и физичком развоју. Оваква специјална одјељења су у саставу редовних школа.

Циљ основног образовања и васпитања је стицање општег знања. Основно образовање и васпитање остварује се у трајању од осам година, а од школске године 2003/2004., девет година.

NOTES ON METHODOLOGY

Survey objective

Education statistics objective is to present data on condition, structure and development of schools and classes, on structure and movement of pupils and teachers, on results of education and factors that affect the results. Education statistics tasks are realised by collecting, processing and publishing of data collected from all schools on the territory of Republika Srpska.

Source of data

Data on basic education (regular and special), which have been published in this Bulletin, are the result of regular survey conducted at the end of the school year 2006/2007 - status after resits, and at the beginning of the school year 2007/2008 - as of 25.09.2007. Data collecting is done through forms:

- *Annual statistical report for regular basic schools (form ŠO-R/K and ŠO-R/P).*
- *Annual statistical report for special basic schools (form ŠO-S/K and ŠO-S/P).*

Data coverage

All regular and special basic schools, which work, are covered by this survey.

Definitions of the unit of observation

*In education statistics, the unit of observation is **every regular basic school which works**.*

*The unit of observation is also **every special basic school** as well as **every special class** for handicapped children. Such special classes are within regular schools.*

The objective of basic education and upbringing is acquiring general knowledge. Basic education is realized in duration of eight years. As of school year 2003/2004, basic education lasts nine years.

Школом се у статистици образовања сматра група ученика организованих у једну школску јединицу, са једним или више наставника који изводе наставу одређене врсте по одређеном наставном плану и програму, без обзира да ли је школа самостална, подручно одјељење или одјељење при другој врсти школе. Школом се сматрају и територијално издвојене јединице у саставу основне школе, као и специјална одјељења при редовним основним школама.

Одјељење је група ученика које, истовремено и у истој просторији, обучава у току школске године један наставник или више наставника сукцесивно.

С обзиром на разреде из којих су састављена, одјељења могу бити некомбинована и комбинована. **Некомбиновано** одјељење је одјељење у коме се налазе ученици само једног разреда. **Комбиновано** одјељење је одјељење у коме се налазе ученици два или више разреда.

Разред је степен школовања у којем ученици у одређеном интервалу времена, али најдуже у једној школској години, стичу одређен обим знања према наставном плану и програму одређене врсте школе.

Везе ученика са одјељењем и разредом могу бити различите. Ученици једног разреда могу бити распоређени у два или више одјељења (када је у један разред уписан већи број ученика). Ученици два или више разреда могу сачињавати једно (комбиновано) одјељење. Исто тако ученици једног разреда могу чинити једно одјељење.

Под појмом **редован ученик** подразумева се лице уписано у школу са циљем да похађа наставу.

Поновац је ученик који други пут или више пута уписује исти разред.

Ученик упућен да понавља разред је онај ученик који је на крају школске године негативно оцијењен из три или више предмета (сагласно прописима за ту врсту школе) или онај који на крају школске године не положи поправни, односно разредни испит.

***School**, in education statistics, is considered a group of pupils organized in one school unit with one or more teachers, who perform a certain kind of teaching by a certain educational plan and programme, irrespective of whether a school is independent, regional unit or a unit within another kind of school. Schools are also considered territorially separated units within basic schools as well as special classes within regular basic schools.*

***Class** is a group of pupils, who are simultaneously and in the same classroom, taught by one or more teachers successively, during one school year.*

*Considering the grades of which classes are consisted of, they can be non-combined and combined. **Non-combined** class is a class that consists of pupils of only one grade. **Combined** class is a class that consists of pupils of two or more grades.*

***Grade** is a level of education in which pupils, in a certain time interval but no longer than one school year, attain a certain extent of knowledge according to educational plan and programme of a certain kind of school.*

Relations between a pupil, class and grade can be different. Pupils of one grade can be allocated to two or more classes (when one grade has more pupils enrolled). One (combined) class can consist of pupils of two or more grades. One class can consist of pupils of the same grade as well.

***Full-time pupil** is considered a person enrolled to school with the aim to attend school.*

***Repeater (a pupil who repeats the grade)** is a pupil who enrolls to a same grade two or more times.*

***Pupil instructed to repeat a grade** is a pupil that has got negative marks in three or more subjects at the end of a school year (according to regulations for that kind of school) or a pupil that does not pass a resit at the end of the school year.*

Подаци о броју школа и школским библиотекама који су приказани у табелама 1.7. и 1.8., односе се на оне школе које имају библиотеку у власништву школе.

Дефиниције показатеља¹

Стопа пролазности (PR_n^t) се исказује као однос броја уписаних ученика у $n+1$ разред године $t+1$ (U_{n+1}^{t+1}) умањеног за број поноваца у том разреду (PO_{n+1}^{t+1}) и броја уписаних ученика у n -ти разред године t (U_n^t).

$$PR_n^t = \frac{U_{n+1}^{t+1} - PO_{n+1}^{t+1}}{U_n^t}$$

Стопа понављања (PN_n^t) се исказује као количник броја поноваца уписаних у n -ти разред школске године $t+1$ (PO_n^{t+1}) и броја ученика уписаних у n -ти разред школске године t (U_n^t).

$$PN_n^t = \frac{PO_n^{t+1}}{U_n^t}$$

Стопа одустајања (OD_n^t) се исказује као разлика броја 1 и збира вриједности стопе пролазности (PR_n^t) и стопе понављања (PN_n^t) за разред n године t .

$$OD_n^t = 1 - (PR_n^t - PN_n^t)$$

Проценат поноваца представља однос између број уписаних поноваца и укупног броја уписаних ученика у једној школској години.

Просјечне годишње стопе пролазности, понављања и одустајања добијају се као проста аритметичка средина израчунатих стопа по разредима.

The data on the number of schools and school libraries, shown in the tables 1.7. and 1.8., refer to the schools with libraries in their ownership.

Definitions of the indicators¹

Promotion rate (PR_n^t) is a relation between the number of pupils enrolled in $n+1$ grade of the year $t+1$ (U_{n+1}^{t+1}) reduced by number of repeaters in that grade (PO_{n+1}^{t+1}), and the number of pupils enrolled in n -th grade of the year t (U_n^t).

Repetition rate (PN_n^t) is a quotient of the number of repeaters enrolled in n -th grade of the school year $t+1$ (PO_n^{t+1}) and the number of pupils enrolled in n -th grade of the school year t (U_n^t).

Drop out rate (OD_n^t) presents a difference between the number 1 and the sum of promotion rate (PR_n^t) and repetition rate (PN_n^t) for the grade n of the year t .

Percentage of repeaters presents a ratio between the number of enrolled repeaters and the total number of pupils enrolled in one school year.

Average promotion rate, repetition rate and drop out rate are obtained as a simple arithmetic mean of the calculated grade specific rates.

¹ UNESCO приручник - Индикатори образовања, техничка упутства, 2003. година
UNESCO Manual - Education Indicators, Technical Guidelines, 2003

Међународна класификација образовања

ISCED 97 - Међународна стандардна класификација образовања користи се према препоруци UNESCO-а, OECD-а, EUROSTAT-а и других међународних организација за приказивање података о образовању. Ова класификација омогућава упоредивост података из образовања на међународном нивоу.

ISCED има двије укрштене варијабле: степен образовања и подручје образовања.

Степени образовања су:

ISCED 0, који, у образовном систему Републике Српске, одговара предшколском образовању дјеце од треће године до поласка у основну школу.

ISCED 1, који, у образовном систему Републике Српске, одговара образовању у нижим разредима основне школе I-IV, односно I-V, од почетка школске године 2003/2004.

ISCED 2, који, у образовном систему Републике Српске, одговара образовању у вишим разредима основне школе V-VIII, односно VI-IX, од почетка школске године 2003/2004.

ISCED 3, који, у образовном систему Републике Српске, одговара средњем образовању.

ISCED 5, који, у образовном систему Републике Српске, одговара високом образовању укључујући постдипломски магистарски студиј.

ISCED 6, који, у образовном систему Републике Српске, одговара докторату наука.

Основни материјал статистике образовања припрема се и обрађује у Републичком заводу за статистику.

Садржај образаца према којима се врши обрада, заснива се на Статистичком програму Републике Српске.

Објашњење знакова

- нема појаве
- ¹ ознака за напомену

International Classification of Education

ISCED 97 - International Standard Classification of Education is used as recommended by UNESCO, OECD, EUROSTAT and other international organizations for presenting data on education. This classification enables data comparability on the international level.

There are two cross-variables in ISCED: level of education and field of study.

The levels of education are:

ISCED 0, in Republika Srpska education system corresponding to pre-school education of children from the age of three to starting basic school.

ISCED 1, in Republika Srpska education system corresponding to education in lower grades of basic school I-IV, i.e. I-V as of beginning of the school year 2003/2004.

ISCED 2, in Republika Srpska education system corresponding to education in higher grades of basic school V-VIII, i.e. VI-IX as of beginning of the school year 2003/2004.

ISCED 3, in Republika Srpska education system corresponding to education in secondary schools.

ISCED 5, in Republika Srpska education system corresponding to tertiary education, including postgraduate study for master's degree.

ISCED 6, in Republika Srpska education system corresponding to a doctor's degree.

The basic material on education statistics is prepared and processed in Republika Srpska Institute of Statistics.

The content of forms, according to which the data processing is made, is based on the Statistical Programme of Republika Srpska.

Explanation of symbols

- no occurrence
- ¹ footnote

1. РЕДОВНЕ ОСНОВНЕ ШКОЛЕ НА КРАЈУ ШКОЛСКЕ ГОДИНЕ REGULAR BASIC SCHOOLS AT THE END OF THE SCHOOL YEAR

1.1. БРОЈ РЕДОВНИХ ОСНОВНИХ ШКОЛА ПО РАЗВИЈЕНОСТИ НА КРАЈУ ШКОЛСКЕ ГОДИНЕ NUMBER OF REGULAR BASIC SCHOOLS BY DEVELOPMENT AT THE END OF THE SCHOOL YEAR

	Укупно <i>Total</i>	Петоразредне <i>Of five grades ISCED 1</i>	Деветоразредне <i>Of nine grades ISCED 1 & ISCED 2</i>
2003/2004	758	490	268
2004/2005	762	492	270
2005/2006	762	492	270
2006/2007	764	491	273

1.2. УЧЕНИЦИ РЕДОВНИХ ОСНОВНИХ ШКОЛА ПО ПОЛУ, РАЗРЕДИМА И УСПЈЕХУ НА КРАЈУ ШКОЛСКЕ ГОДИНЕ PUPILS OF REGULAR BASIC SCHOOLS BY SEX, GRADE AND RESULT AT THE END OF THE SCHOOL YEAR

	Укупан број ученика <i>Total number of pupils</i>		Завршили разред <i>Completed the grade</i>		Нису завршили разред <i>Did not complete the grade</i>		
	свега <i>all</i>	женски <i>females</i>	свега <i>all</i>	женски <i>females</i>	свега <i>all</i>	женски <i>females</i>	
2003/2004 укупно	124 539	60 431	124 151	60 326	388	105	<i>total 2003/2004</i>
I-V	68 309	33 179	68 246	33 163	63	16	<i>ISCED 1</i>
VI-IX	56 230	27 252	55 905	27 163	325	89	<i>ISCED 2</i>
2004/2005 укупно	121 830	59 080	121 491	59 011	339	69	<i>total 2004/2005</i>
I-V	68 141	33 066	68 049	33 045	92	21	<i>ISCED 1</i>
VI-IX	53 689	26 014	53 442	25 966	247	48	<i>ISCED 2</i>
2005/2006 укупно	119 101	57 897	118 822	57 844	279	53	<i>total 2005/2006</i>
I-V	64 663	31 433	64 614	31 421	49	12	<i>ISCED 1</i>
VI-IX	54 438	26 464	54 208	26 423	230	41	<i>ISCED 2</i>
2006/2007 укупно	115 949	56 524	115 698	56 482	251	42	<i>total 2006/2007</i>
I-V	61 998	30 192	61 964	30 181	34	11	<i>ISCED 1</i>
VI-IX	53 951	26 332	53 734	26 301	217	31	<i>ISCED 2</i>

1.3. ОПШТИ УСПЈЕХ РЕДОВНИХ УЧЕНИКА IX РАЗРЕДА НА КРАЈУ ШКОЛСКЕ ГОДИНЕ OVERALL RESULT OF FULL-TIME PUPILS OF IX GRADE AT THE END OF THE SCHOOL YEAR

	Укупно <i>Total</i>	Женски <i>Females</i>	Успјех <i>Result</i>			
			одличан <i>excellent</i>	врлодобар <i>very good</i>	добар <i>good</i>	довољан <i>satisfactory</i>
2003/2004	14 787	7 268	4 721	4 999	4 390	677
2004/2005	14 223	6 834	4 662	4 883	4 096	582
2005/2006	14 347	7 062	4 614	5 005	4 188	540
2006/2007	12 174	5 889	3 935	4 268	3 430	541

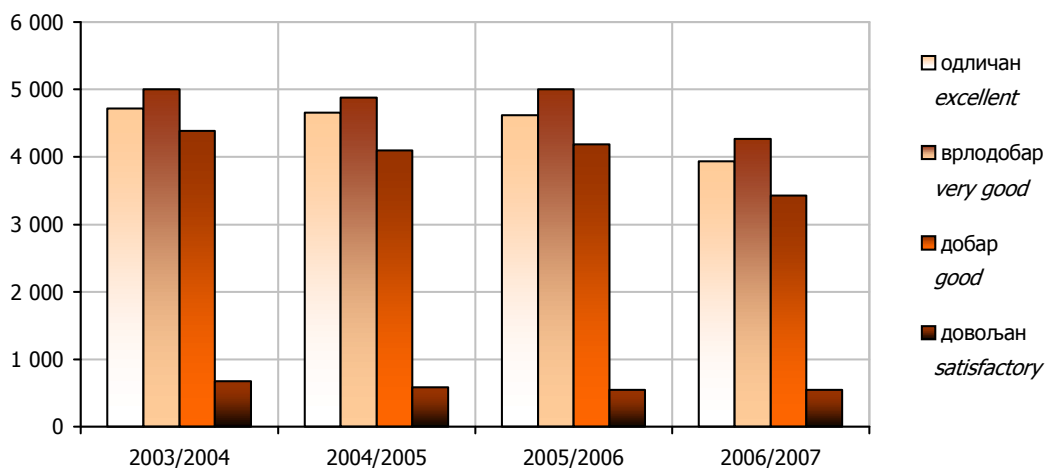

Графика 1. Општи успјех редовних ученика ix разреда на крају школске године
Graph 1. Overall result of full-time pupils of ix grade at the end of the school year

1.4. ОДЈЕЉЕЊА У РЕДОВНИМ ОСНОВНИМ ШКОЛАМА НА КРАЈУ ШКОЛСКЕ ГОДИНЕ
CLASSES IN REGULAR BASIC SCHOOLS AT THE END OF THE SCHOOL YEAR

	Укупно одјељења Total of classes	Некомбинована одјељења Non-combined classes			Комбинована одјељења Combined classes		
		укупно total	I - V ISCED 1	VI - IX ISCED 2	укупно total	I - V ISCED 1	VI - IX ISCED 2
2003/2004	5 976	5 181	2 733	2 448	795	789	6
2004/2005	5 842	4 949	2 554	2 395	893	884	9
2005/2006	5 822	4 945	2 532	2 413	877	867	10
2006/2007	5 780	4 891	2 483	2 408	889	877	12

1.5. КОМБИНОВАНА ОДЈЕЉЕЊА И УЧЕНИЦИ У РЕДОВНИМ ОСНОВНИМ ШКОЛАМА НА КРАЈУ ШКОЛСКЕ ГОДИНЕ
COMBINED CLASSES AND PUPILS IN REGULAR BASIC SCHOOLS AT THE END OF THE SCHOOL YEAR

	Укупно Total		Од два разреда Of two grades		Од три разреда Of three grades		Од четири и више разреда Of four and more grades	
	одјељења classes	ученици pupils	одјељења classes	ученици pupils	одјељења classes	ученици pupils	одјељења classes	ученици pupils
2003/2004	795	10 934	588	8 564	103	1 076	104	1 294
2004/2005	893	11 759	627	8 818	181	2 105	85	836
2005/2006	877	10 850	612	8 031	188	2 073	77	746
2006/2007	889	10 528	624	7 803	194	2 034	71	691

1.6. УЧЕНИЦИ РЕДОВНИХ ОСНОВНИХ ШКОЛА ВИШИХ РАЗРЕДА (ISCED 2) ПРЕМА УЧЕЊУ СТРАНОГ ЈЕЗИКА НА КРАЈУ ШКОЛСКЕ ГОДИНЕ
PUPILS IN HIGHER GRADES OF REGULAR BASIC SCHOOLS (ISCED 2) BY LEARNING FOREIGN LANGUAGE AT THE END OF THE SCHOOL YEAR

		Укупно ученика <i>Pupils, total</i>	По називу језика <i>By name of language</i>					Ученици који уче два страна језика ² <i>Pupils who learn two foreign languages²</i>
			руски <i>Russian</i>	енглески <i>English</i>	француски <i>French</i>	њемачки <i>German</i>	остали <i>other</i>	
2003/2004	укупно <i>total</i>	56 230	16 526	55 718	2 267	34 323	510	53 114
	VI	12 386	3 532	12 182	596	7 735	103	11 762
	VII	14 598	4 430	14 571	700	8 545	170	13 818
	VIII	14 425	4 047	14 258	583	9 065	114	13 642
	IX	14 821	4 517	14 707	388	8 978	123	13 892
2004/2005	укупно <i>total</i>	53 689	15 101	53 421	2 194	35 887	459	53 373
	VI	12 635	3 624	12 614	421	8 517	94	12 635
	VII	12 312	3 224	12 286	738	8 269	107	12 312
	VIII	14 480	4 391	14 462	571	9 321	138	14 403
	IX	14 262	3 862	14 059	464	9 780	120	14 023
2005/2006	укупно <i>total</i>	54 438	15 756	54 438	2 549	35 762	358	54 425
	VI	15 175	3 987	15 175	659	10 387	142	15 175
	VII	12 530	3 778	12 530	529	8 189	34	12 530
	VIII	12 363	3 411	12 363	750	8 126	76	12 363
	IX	14 370	4 580	14 370	611	9 060	106	14 357
2006/2007	укупно <i>total</i>	53 951	14 767	53 945	2 627	36 227	336	53 951
	VI	14 160	3 679	14 160	718	9 680	83	14 160
	VII	15 072	3 975	15 072	638	10 317	142	15 072
	VIII	12 524	3 772	12 523	491	8 228	34	12 524
	IX	12 195	3 341	12 190	780	8 002	77	12 195

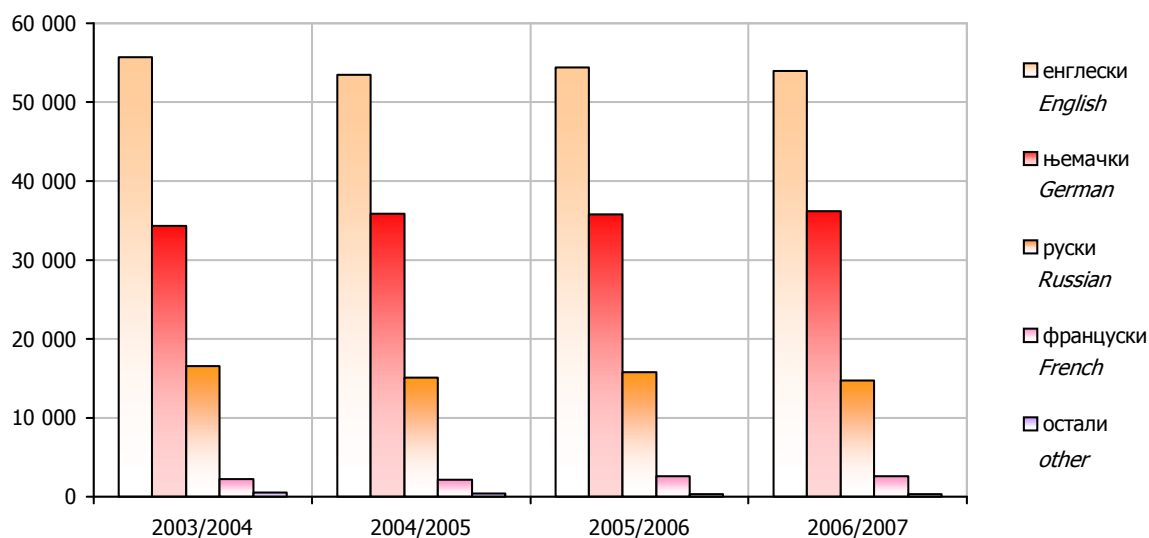

Графика 2. Ученици редовних основних школа према учењу страног језика на крају школске године
Graph 2. Pupils of regular basic schools by foreign language at the end of the school year

² Ови ученици су већ укључени и распоређени у колонама "По називу језика"
These pupils are already included and distributed by columns "By name of language"

1.7. БИБЛИОТЕКЕ У РЕДОВНИМ ОСНОВНИМ ШКОЛАМА, СТАЊЕ НА КРАЈУ ШКОЛСКЕ ГОДИНЕ
LIBRARIES IN REGULAR BASIC SCHOOLS, END OF THE SCHOOL YEAR

	2003/2004	2004/2005	2005/2006	2006/2007	
Укупан број књига у школским библиотекама	911 264	1 627 667	1 676 599	1 684 713	Total number of books in school libraries
од тога, број књига у стручним наставничким библиотекама	65 791	131 824	131 243	128 521	of which, number of books in teachers' libraries
Број набављених књига у току школске године	41 452	40 420	35 714	26 215	Number of books purchased during the school year
Број наслова часописа који библиотеке примају	248	1 565	400	7 480	Number of magazine titles received by libraries

1.8. РЕДОВНЕ ОСНОВНЕ ШКОЛЕ ПРЕМА БРОЈУ КЊИГА У ШКОЛСКОЈ БИБЛИОТЕЦИ, СТАЊЕ НА КРАЈУ ШКОЛСКЕ ГОДИНЕ
REGULAR BASIC SCHOOLS BY THE NUMBER OF BOOKS IN THE SCHOOL LIBRARY, END OF THE YEAR

Број књига	Број школа / Number of schools				Number of books
	2003/2004	2004/2005	2005/2006	2006/2007	
УКУПНО	156	248	268	284	TOTAL
до 250	15	34	45	57	up to 10
251-1 000	15	19	25	25	251-1 000
1 001-2 000	11	12	12	9	1 001-2 000
2 001-3 000	13	15	12	15	2 001-3 000
3 001-5 000	19	30	30	34	3 001-5 000
5 001-10 000	52	73	78	87	5 001-10 000
10 001 и више	31	65	66	57	10 001 and more

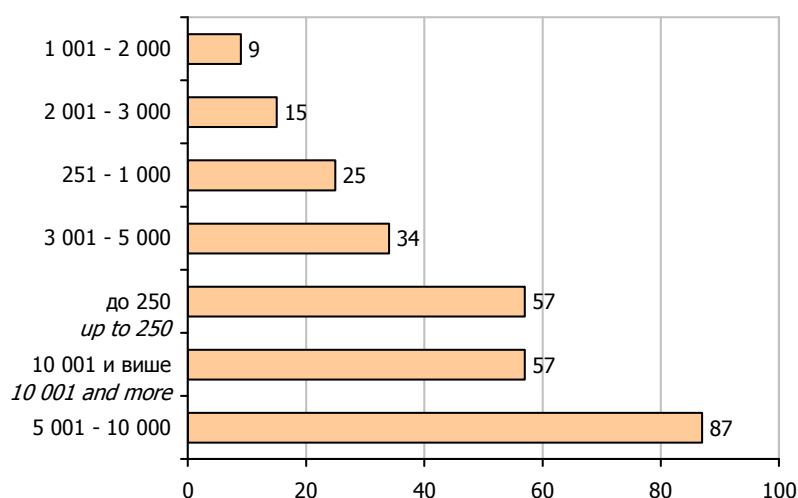

Графика 3. Редовне основне школе према броју књига у школској библиотеци, стање на крају школске године 2006/2007
Graph 3. Regular basic schools by the number of books in the school library, end of the school year 2006/2007

1.9. НАСТАВНО ОСОБЉЕ РЕДОВНИХ ОСНОВНИХ ШКОЛА НА КРАЈУ ШКОЛСКЕ ГОДИНЕ
TEACHING STAFF OF REGULAR BASIC SCHOOLS AT THE END OF THE SCHOOL YEAR

	Одржавају наставу <i>Teaching</i>	Укупно <i>Total</i>	Жене <i>Females</i>	На неодређено вријеме <i>On the permanent basis</i>				На одређено вријеме <i>On the temporary basis</i>			
				пуно радно вријеме <i>working full-time</i>		краће од пуног радног времена <i>working part-time</i>		пуно радно вријеме <i>working full-time</i>		краће од пуног радног времена <i>working part-time</i>	
				свега <i>all</i>	жене <i>females</i>	свега <i>all</i>	жене <i>females</i>	свега <i>all</i>	жене <i>females</i>	свега <i>all</i>	жене <i>females</i>
2003/2004	укупно <i>total</i>	7 561	4 923	6 247	4 079	184	98	862	624	268	122
	I - V <i>ISCED 1</i>	3 349	2 485	2 924	2 178	4	2	376	283	45	22
	VI - IX <i>ISCED 2</i>	3 827	2 208	3 128	1 778	163	92	376	254	160	84
	и у нижим и у вишим разредима <i>both in lower and higher grades, ISCED 1 & ISCED 2</i>	385	230	195	123	17	4	110	87	63	16
2004/2005	укупно <i>total</i>	7 612	5 050	6 266	4 169	260	147	839	628	247	106
	I - V <i>ISCED 1</i>	3 424	2 569	2 944	2 229	8	4	428	320	44	16
	VI - IX <i>ISCED 2</i>	3 759	2 238	3 089	1 809	228	133	298	219	144	77
	и у нижим и у вишим разредима <i>both in lower and higher grades, ISCED 1 & ISCED 2</i>	429	243	233	131	24	10	113	89	59	13
2005/2006	укупно <i>total</i>	7 604	5 057	6 192	4 159	294	147	838	621	280	130
	I - V <i>ISCED 1</i>	3 392	2 593	2 877	2 220	7	2	462	354	46	17
	VI - IX <i>ISCED 2</i>	3 791	2 233	3 076	1 802	256	131	280	195	179	105
	и у нижим и у вишим разредима <i>both in lower and higher grades, ISCED 1 & ISCED 2</i>	421	231	239	137	31	14	96	72	55	8
2006/2007	укупно <i>total</i>	7 611	5 148	6 211	4 241	339	183	799	585	262	139
	I - V <i>ISCED 1</i>	3 402	2 645	2 874	2 258	7	3	481	367	40	17
	VI - IX <i>ISCED 2</i>	3 771	2 268	3 051	1 817	289	161	254	178	177	112
	и у нижим и у вишим разредима <i>both in lower and higher grades, ISCED 1 & ISCED 2</i>	438	235	286	166	43	19	64	40	45	10

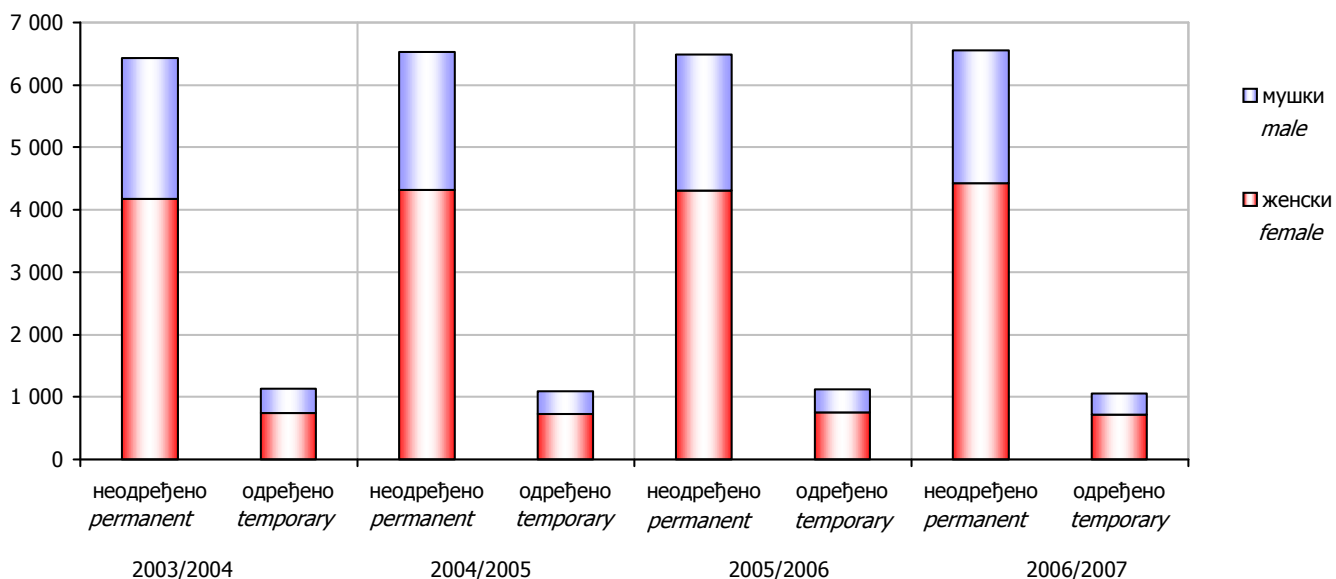

Графика 4. Наставно особље редовних основних школа на крају школске године
Graph 4. Teaching staff of regular basic schools at the end of the school year

2. РЕДОВНЕ ОСНОВНЕ ШКОЛЕ ПО ОПШТИНАМА НА КРАЈУ ШКОЛСКЕ 2006/2007. ГОДИНЕ REGULAR BASIC SCHOOLS BY MUNICIPALITY AT THE END OF THE SCHOOL YEAR 2006/2007

2.1. БРОЈ РЕДОВНИХ ОСНОВНИХ ШКОЛА ПО РАЗВИЈЕНОСТИ НА КРАЈУ ШКОЛСКЕ 2006/2007. ГОД. NUMBER OF REGULAR BASIC SCHOOLS BY DEVELOPMENT AT THE END OF THE SCHOOL YEAR 2006/2007

	Укупно <i>Total</i>	Петоразредне <i>Of five grades ISCED 1</i>	Деветоразредне <i>Of nine grades ISCED 1 & ISCED 2</i>	
УКУПНО	764	491	273	TOTAL
Бања Лука	62	29	33	Banja Luka
Берковићи	5	4	1	Berkovići
Бијељина	45	29	16	Bijeljina
Билећа	7	3	4	Bileća
Босанска Костајница	3	2	1	Bosanska Kostajnica
Босански Брод	7	5	2	Bosanski Brod
Братунац	14	10	4	Bratunac
Вишеград	6	5	1	Višegrad
Власеница	5	4	1	Vlasenica
Вукосавље	4	3	1	Vukosavlje
Гацко	8	5	3	Gacko
Градишка	35	26	9	Gradiška
Дервента	22	16	6	Derventa
Добој	45	29	16	Doboj
Доњи Жабар	3	2	1	Donji Žabar
Зворник	26	17	9	Zvornik
Источни Стари Град	3	3	-	Istočni Stari Grad
Језеро	1	-	1	Jezero
Калиновик	1	-	1	Kalinovik
Касиндо	3	-	3	Kasindo
Кнежево	16	12	4	Kneževo
Козарска Дубица	11	5	6	Kozarska Dubica
Котор Варош	15	7	8	Kotor Varoš
Крупа на Уни	5	4	1	Krupa na Uni
Купрес	1	1	-	Kupres
Лакташи	9	3	6	Laktaši
Лопаре	18	15	3	Lopare
Лукавица	3	1	2	Lukavica

2.1. БРОЈ РЕДОВНИХ ОСНОВНИХ ШКОЛА ПО РАЗВИЈЕНОСТИ НА КРАЈУ ШКОЛСКЕ 2006/2007. ГОД.
NUMBER OF REGULAR BASIC SCHOOLS BY DEVELOPMENT AT THE END OF THE SCHOOL YEAR 2006/2007

(наставак - continued)

	Укупно <i>Total</i>	Петоразредне <i>Of five grades ISCED 1</i>	Деветоразредне <i>Of nine grades ISCED 1 & ISCED 2</i>	
Љубиње	1	-	1	<i>Ljubinje</i>
Милићи	6	5	1	<i>Milići</i>
Модрича	21	14	7	<i>Modriča</i>
Мркоњић Град	18	13	5	<i>Mrkonjić Grad</i>
Невесиње	11	6	5	<i>Nevesinje</i>
Нови Град	27	21	6	<i>Novi Grad</i>
Осмаци	3	1	2	<i>Osmaci</i>
Оштра Лука	8	5	3	<i>Oštra Luka</i>
Пале	7	4	3	<i>Pale</i>
Пелагићево	5	4	1	<i>Pelagićevo</i>
Петровац	1	-	1	<i>Petrovac</i>
Петрово	7	4	3	<i>Petrovo</i>
Приједор	52	39	13	<i>Prijedor</i>
Прњавор	33	21	12	<i>Prnjavor</i>
Рибник	11	7	4	<i>Ribnik</i>
Рогатица	7	5	2	<i>Rogatica</i>
Рудо	8	5	3	<i>Rudo</i>
Соколац	3	2	1	<i>Sokolac</i>
Србац	20	13	7	<i>Srbac</i>
Сребреница	13	9	4	<i>Srebrenica</i>
Теслић	35	25	10	<i>Teslić</i>
Требиње	7	1	6	<i>Trebinje</i>
Трново	2	1	1	<i>Trnovo</i>
Угљевик	15	12	3	<i>Ugljevik</i>
Устипрача	2	1	1	<i>Ustiprača</i>
Фоча	12	6	6	<i>Foča</i>
Хан Пијесак	1	-	1	<i>Han Pijesak</i>
Чајниче	6	4	2	<i>Čajniče</i>
Челинац	18	13	5	<i>Čelinac</i>
Шамац	10	6	4	<i>Šamac</i>
Шековићи	5	2	3	<i>Šekovići</i>
Шипово	6	2	4	<i>Šipovo</i>

2.2. УЧЕНИЦИ РЕДОВНИХ ОСНОВНИХ ШКОЛА ПО ПОЛУ, РАЗРЕДИМА И УСПЈЕХУ НА КРАЈУ ШКОЛСКЕ 2006/2007. ГОД.
PUPILS OF REGULAR BASIC SCHOOLS BY SEX, GRADE AND RESULT AT THE END OF THE SCHOOL YEAR 2006/2007

		Укупан број ученика <i>Total number of pupils</i>		Завршили разред <i>Completed the grade</i>		Нису завршили разред <i>Did not complete the grade</i>		
		свега <i>all</i>	женски <i>females</i>	свега <i>all</i>	женски <i>females</i>	свега <i>all</i>	женски <i>females</i>	
УКУПНО	свега	115 949	56 524	115 698	56 482	251	42	<i>all TOTAL</i>
	I - V	61 998	30 192	61 964	30 181	34	11	<i>I - V</i>
	VI - IX	53 951	26 332	53 734	26 301	217	31	<i>VI - IX</i>
Бања Лука	свега	16 765	8 234	16 761	8 234	4	-	<i>all Banja Luka</i>
	I - V	8 977	4 386	8 977	4 386	-	-	<i>I - V</i>
	VI - IX	7 788	3 848	7 784	3 848	4	-	<i>VI - IX</i>
Берковићи	свега	194	92	194	92	-	-	<i>all Berkovići</i>
	I - V	116	57	116	57	-	-	<i>I - V</i>
	VI - IX	78	35	78	35	-	-	<i>VI - IX</i>
Бијељина	свега	10 025	4 784	10 012	4 782	13	2	<i>all Bijeljina</i>
	I - V	5 336	2 530	5 335	2 529	1	1	<i>I - V</i>
	VI - IX	4 689	2 254	4 677	2 253	12	1	<i>VI - IX</i>
Билећа	свега	1 384	653	1 382	653	2	-	<i>all Bileća</i>
	I - V	718	352	718	352	-	-	<i>I - V</i>
	VI - IX	666	301	664	301	2	-	<i>VI - IX</i>
Босанска Костајница	свега	458	218	458	218	-	-	<i>all Bosanska Kostajnica</i>
	I - V	231	116	231	116	-	-	<i>I - V</i>
	VI - IX	227	102	227	102	-	-	<i>VI - IX</i>
Босански Брод	свега	1 368	679	1 366	678	2	1	<i>all Bosanski Brod</i>
	I - V	770	364	770	364	-	-	<i>I - V</i>
	VI - IX	598	315	596	314	2	1	<i>VI - IX</i>
Братунац	свега	1 706	844	1 700	844	6	-	<i>all Bratunac</i>
	I - V	914	435	914	435	-	-	<i>I - V</i>
	VI - IX	792	409	786	409	6	-	<i>VI - IX</i>
Вишеград	свега	1 049	502	1 046	501	3	1	<i>all Višegrad</i>
	I - V	527	265	527	265	-	-	<i>I - V</i>
	VI - IX	522	237	519	236	3	1	<i>VI - IX</i>
Власеница	свега	1 007	509	987	504	20	5	<i>all Vlasenica</i>
	I - V	524	254	522	254	2	-	<i>I - V</i>
	VI - IX	483	255	465	250	18	5	<i>VI - IX</i>
Вукосавље	свега	362	162	347	160	15	2	<i>all Vukosavlje</i>
	I - V	215	97	211	97	4	-	<i>I - V</i>
	VI - IX	147	65	136	63	11	2	<i>VI - IX</i>
Гацко	свега	1 166	572	1 166	572	-	-	<i>all Gacko</i>
	I - V	637	308	637	308	-	-	<i>I - V</i>
	VI - IX	529	264	529	264	-	-	<i>VI - IX</i>
Градишка	свега	5 137	2 542	5 095	2 534	42	8	<i>all Gradiška</i>
	I - V	2 739	1 373	2 729	1 369	10	4	<i>I - V</i>
	VI - IX	2 398	1 169	2 366	1 165	32	4	<i>VI - IX</i>
Дервента	свега	2 696	1 316	2 687	1 316	9	-	<i>all Derventa</i>
	I - V	1 491	725	1 490	725	1	-	<i>I - V</i>
	VI - IX	1 205	591	1 197	591	8	-	<i>VI - IX</i>

2.2. УЧЕНИЦИ РЕДОВНИХ ОСНОВНИХ ШКОЛА ПО ПОЛУ, РАЗРЕДИМА И УСПЈЕХУ НА КРАЈУ ШКОЛСКЕ 2006/2007. ГОД.
PUPILS OF REGULAR BASIC SCHOOLS BY SEX, GRADE AND RESULT AT THE END OF THE SCHOOL YEAR 2006/2007

(наставак - continued)

		Укупан број ученика <i>Total number of pupils</i>		Завршили разред <i>Completed the grade</i>		Нису завршили разред <i>Did not complete the grade</i>		
		свега <i>all</i>	женски <i>females</i>	свега <i>all</i>	женски <i>females</i>	свега <i>all</i>	женски <i>females</i>	
Добој	свега	6 553	3 197	6 535	3 194	18	3	<i>all Doboj</i>
	I - V	3 686	1 806	3 681	1 804	5	2	<i>I - V</i>
	VI - IX	2 867	1 391	2 854	1 390	13	1	<i>VI - IX</i>
Доњи Жабар	свега	271	128	271	128	-	-	<i>all Donji Žabar</i>
	I - V	177	86	177	86	-	-	<i>I - V</i>
	VI - IX	94	42	94	42	-	-	<i>VI - IX</i>
Зворник	свега	4 736	2 296	4 704	2 293	32	3	<i>all Zvornik</i>
	I - V	2 499	1 257	2 499	1 257	-	-	<i>I - V</i>
	VI - IX	2 237	1 039	2 205	1 036	32	3	<i>VI - IX</i>
Источни Стари Град	свега	37	15	37	15	-	-	<i>all Istočni Stari Grad</i>
	I - V	37	15	37	15	-	-	<i>I - V</i>
	VI - IX	-	-	-	-	-	-	<i>VI - IX</i>
Језеро	свега	160	78	160	78	-	-	<i>all Jezero</i>
	I - V	91	44	91	44	-	-	<i>I - V</i>
	VI - IX	69	34	69	34	-	-	<i>VI - IX</i>
Калиновик	свега	152	89	152	89	-	-	<i>all Kalinovik</i>
	I - V	73	45	73	45	-	-	<i>I - V</i>
	VI - IX	79	44	79	44	-	-	<i>VI - IX</i>
Касиндо	свега	1 278	618	1 278	618	-	-	<i>all Kasindo</i>
	I - V	635	311	635	311	-	-	<i>I - V</i>
	VI - IX	643	307	643	307	-	-	<i>VI - IX</i>
Кнежево	свега	1 278	624	1 277	624	1	-	<i>all Kneževo</i>
	I - V	689	345	689	345	-	-	<i>I - V</i>
	VI - IX	589	279	588	279	1	-	<i>VI - IX</i>
Козарска Дубица	свега	2 052	996	2 050	996	2	-	<i>all Kozarska Dubica</i>
	I - V	1 062	518	1 062	518	-	-	<i>I - V</i>
	VI - IX	990	478	988	478	2	-	<i>VI - IX</i>
Котор Варош	свега	2 221	1 048	2 218	1 047	3	1	<i>all Kotor Varoš</i>
	I - V	1 262	600	1 262	600	-	-	<i>I - V</i>
	VI - IX	959	448	956	447	3	1	<i>VI - IX</i>
Крупа на Уни	свега	126	61	126	61	-	-	<i>all Krupa na Uni</i>
	I - V	77	45	77	45	-	-	<i>I - V</i>
	VI - IX	49	16	49	16	-	-	<i>VI - IX</i>
Купрес	свега	16	6	16	6	-	-	<i>all Kupres</i>
	I - V	16	6	16	6	-	-	<i>I - V</i>
	VI - IX	-	-	-	-	-	-	<i>VI - IX</i>
Лакташи	свега	3 686	1 784	3 679	1 782	7	2	<i>all Laktaši</i>
	I - V	1 944	915	1 943	914	1	1	<i>I - V</i>
	VI - IX	1 742	869	1 736	868	6	1	<i>VI - IX</i>
Лопаре	свега	1 204	616	1 201	615	3	1	<i>all Lopare</i>
	I - V	714	365	712	365	2	-	<i>I - V</i>
	VI - IX	490	251	489	250	1	1	<i>VI - IX</i>

2.2. УЧЕНИЦИ РЕДОВНИХ ОСНОВНИХ ШКОЛА ПО ПОЛУ, РАЗРЕДИМА И УСПЈЕХУ НА КРАЈУ ШКОЛСКЕ 2006/2007. ГОД.
PUPILS OF REGULAR BASIC SCHOOLS BY SEX, GRADE AND RESULT AT THE END OF THE SCHOOL YEAR 2006/2007

(наставак - continued)

		Укупан број ученика Total number of pupils		Завршили разред Completed the grade		Нису завршили разред Did not complete the grade		
		свега all	женски females	свега all	женски females	свега all	женски females	
Лукавица	свега	973	458	973	458	-	-	all Lukavica
	I - V	526	253	526	253	-	-	I - V
	VI - IX	447	205	447	205	-	-	VI - IX
Љубиње	свега	386	190	386	190	-	-	all Ljubinje
	I - V	215	102	215	102	-	-	I - V
	VI - IX	171	88	171	88	-	-	VI - IX
Милићи	свега	863	395	863	395	-	-	all Milići
	I - V	433	201	433	201	-	-	I - V
	VI - IX	430	194	430	194	-	-	VI - IX
Модрича	свега	2 574	1 279	2 569	1 279	5	-	all Modriča
	I - V	1 410	686	1 409	686	1	-	I - V
	VI - IX	1 164	593	1 160	593	4	-	VI - IX
Мркоњић Град	свега	1 836	871	1 833	871	3	-	all Mrkonjić Grad
	I - V	944	455	944	455	-	-	I - V
	VI - IX	892	416	889	416	3	-	VI - IX
Невесинје	свега	1 393	686	1 393	686	-	-	all Nevesinje
	I - V	765	370	765	370	-	-	I - V
	VI - IX	628	316	628	316	-	-	VI - IX
Нови Град	свега	2 580	1 261	2 573	1 261	7	-	all Novi Grad
	I - V	1 346	633	1 344	633	2	-	I - V
	VI - IX	1 234	628	1 229	628	5	-	VI - IX
Осмаци	свега	378	198	378	198	-	-	all Osmaci
	I - V	193	95	193	95	-	-	I - V
	VI - IX	185	103	185	103	-	-	VI - IX
Оштра Лука	свега	392	185	392	185	-	-	all Oštra Luka
	I - V	223	96	223	96	-	-	I - V
	VI - IX	169	89	169	89	-	-	VI - IX
Пале	свега	2 122	1 056	2 122	1 056	-	-	all Pale
	I - V	1 081	515	1 081	515	-	-	I - V
	VI - IX	1 041	541	1 041	541	-	-	VI - IX
Пелагићево	свега	426	210	426	210	-	-	all Pelagićevo
	I - V	242	119	242	119	-	-	I - V
	VI - IX	184	91	184	91	-	-	VI - IX
Петровац	свега	59	27	59	27	-	-	all Petrovac
	I - V	28	12	28	12	-	-	I - V
	VI - IX	31	15	31	15	-	-	VI - IX
Петрово	свега	597	311	597	311	-	-	all Petrovo
	I - V	329	168	329	168	-	-	I - V
	VI - IX	268	143	268	143	-	-	VI - IX
Приједор	свега	7 312	3 645	7 295	3 639	17	6	all Prijedor
	I - V	3 837	1 892	3 835	1 890	2	2	I - V
	VI - IX	3 475	1 753	3 460	1 749	15	4	VI - IX

2.2. УЧЕНИЦИ РЕДОВНИХ ОСНОВНИХ ШКОЛА ПО ПОЛУ, РАЗРЕДИМА И УСПЈЕХУ НА КРАЈУ ШКОЛСКЕ 2006/2007. ГОД.
PUPILS OF REGULAR BASIC SCHOOLS BY SEX, GRADE AND RESULT AT THE END OF THE SCHOOL YEAR 2006/2007

(наставак - continued)

		Укупан број ученика <i>Total number of pupils</i>		Завршили разред <i>Completed the grade</i>		Нису завршили разред <i>Did not complete the grade</i>		
		свега <i>all</i>	женски <i>females</i>	свега <i>all</i>	женски <i>females</i>	свега <i>all</i>	женски <i>females</i>	
Прњавор	свега	4 007	1 912	4 003	1 910	4	2	<i>all Prnjavor</i>
	I - V	2 230	1 056	2 230	1 056	-	-	<i>I - V</i>
	VI - IX	1 777	856	1 773	854	4	2	<i>VI - IX</i>
Рибник	свега	619	314	616	312	3	2	<i>all Ribnik</i>
	I - V	342	183	341	183	1	-	<i>I - V</i>
	VI - IX	277	131	275	129	2	2	<i>VI - IX</i>
Рогатица	свега	1 010	498	1 009	498	1	-	<i>all Rogatica</i>
	I - V	531	246	531	246	-	-	<i>I - V</i>
	VI - IX	479	252	478	252	1	-	<i>VI - IX</i>
Рудо	свега	640	295	640	295	-	-	<i>all Rudo</i>
	I - V	334	158	334	158	-	-	<i>I - V</i>
	VI - IX	306	137	306	137	-	-	<i>VI - IX</i>
Соколац	свега	1 213	586	1 213	586	-	-	<i>all Sokolac</i>
	I - V	627	314	627	314	-	-	<i>I - V</i>
	VI - IX	586	272	586	272	-	-	<i>VI - IX</i>
Србац	свега	1 772	857	1 765	856	7	1	<i>all Srbac</i>
	I - V	923	435	922	435	1	-	<i>I - V</i>
	VI - IX	849	422	843	421	6	1	<i>VI - IX</i>
Сребреница	свега	616	296	613	296	3	-	<i>all Srebrenica</i>
	I - V	351	167	351	167	-	-	<i>I - V</i>
	VI - IX	265	129	262	129	3	-	<i>VI - IX</i>
Теслић	свега	4 359	2 146	4 353	2 145	6	1	<i>all Teslić</i>
	I - V	2 343	1 188	2 343	1 188	-	-	<i>I - V</i>
	VI - IX	2 016	958	2 010	957	6	1	<i>VI - IX</i>
Требиње	свега	2 929	1 398	2 929	1 398	-	-	<i>all Trebinje</i>
	I - V	1 548	750	1 548	750	-	-	<i>I - V</i>
	VI - IX	1 381	648	1 381	648	-	-	<i>VI - IX</i>
Трново	свега	110	67	110	67	-	-	<i>all Trnovo</i>
	I - V	62	38	62	38	-	-	<i>I - V</i>
	VI - IX	48	29	48	29	-	-	<i>VI - IX</i>
Угљевик	свега	1 591	746	1 591	746	-	-	<i>all Ugljevik</i>
	I - V	805	389	805	389	-	-	<i>I - V</i>
	VI - IX	786	357	786	357	-	-	<i>VI - IX</i>
Устипрача	свега	87	46	87	46	-	-	<i>all Ustiprača</i>
	I - V	50	26	50	26	-	-	<i>I - V</i>
	VI - IX	37	20	37	20	-	-	<i>VI - IX</i>
Фоча	свега	1 807	876	1 807	876	-	-	<i>all Foča</i>
	I - V	911	448	911	448	-	-	<i>I - V</i>
	VI - IX	896	428	896	428	-	-	<i>VI - IX</i>
Хан Пијесак	свега	355	205	355	205	-	-	<i>all Han Pijesak</i>
	I - V	179	112	179	112	-	-	<i>I - V</i>
	VI - IX	176	93	176	93	-	-	<i>VI - IX</i>

2.2. УЧЕНИЦИ РЕДОВНИХ ОСНОВНИХ ШКОЛА ПО ПОЛУ, РАЗРЕДИМА И УСПЈЕХУ НА КРАЈУ ШКОЛСКЕ 2006/2007. ГОД.
PUPILS OF REGULAR BASIC SCHOOLS BY SEX, GRADE AND RESULT AT THE END OF THE SCHOOL YEAR 2006/2007

(наставак - continued)

		Укупан број ученика <i>Total number of pupils</i>		Завршили разред <i>Completed the grade</i>		Нису завршили разред <i>Did not complete the grade</i>		
		свега <i>all</i>	женски <i>females</i>	свега <i>all</i>	женски <i>females</i>	свега <i>all</i>	женски <i>females</i>	
Чајниче	свега	498	230	498	230	-	-	<i>all</i> Čajniče
	I - V	257	111	257	111	-	-	<i>I - V</i>
	VI - IX	241	119	241	119	-	-	<i>VI - IX</i>
Челинац	свега	1 872	912	1 872	912	-	-	<i>all</i> Čelinac
	I - V	990	471	990	471	-	-	<i>I - V</i>
	VI - IX	882	441	882	441	-	-	<i>VI - IX</i>
Шамац	свега	1 606	781	1 605	781	1	-	<i>all</i> Šamac
	I - V	828	400	828	400	-	-	<i>I - V</i>
	VI - IX	778	381	777	381	1	-	<i>VI - IX</i>
Шековићи	свега	824	421	816	420	8	1	<i>all</i> Šekovići
	I - V	418	217	417	216	1	1	<i>I - V</i>
	VI - IX	406	204	399	204	7	-	<i>VI - IX</i>
Шипово	свега	1 056	503	1 052	503	4	-	<i>all</i> Šipovo
	I - V	540	266	540	266	-	-	<i>I - V</i>
	VI - IX	516	237	512	237	4	-	<i>VI - IX</i>

2.3. ОПШТИ УСПЈЕХ РЕДОВНИХ УЧЕНИКА IX РАЗРЕДА НА КРАЈУ ШКОЛСКЕ 2006/2007. ГОД.
OVERALL RESULT OF FULL-TIME PUPILS OF IX GRADE AT THE END OF THE SCHOOL YEAR 2006/2007

	Завршили IX разред Completed IX grade						
	укупно <i>total</i>	женски <i>females</i>	са успјехом <i>with the result</i>				
			одличан <i>excellent</i>	врлодобар <i>very good</i>	добар <i>good</i>	довољан <i>satisfactory</i>	
УКУПНО	12 174	5 889	3 935	4 268	3 430	541	TOTAL
Бања Лука	1 730	833	665	612	412	41	Banja Luka
Берковићи	18	6	11	5	2	-	Berkovići
Бијељина	1 104	497	394	383	289	38	Bijeljina
Билећа	143	64	41	36	49	17	Bileća
Босанска Костајница	50	22	11	12	22	5	Bosanska Kostajnica
Босански Брод	119	60	30	44	42	3	Bosanski Brod
Братунац	209	112	71	69	59	10	Bratunac
Вишеград	119	51	33	46	35	5	Višegrad
Власеница	84	52	19	31	24	10	Vlasenica
Вукосавље	25	6	2	13	10	-	Vukosavlje
Гацко	124	55	37	36	42	9	Gacko
Градишка	473	233	136	158	162	17	Gradiška
Дервента	272	133	76	105	81	10	Derventa
Добој	629	286	193	229	177	30	Doboj
Доњи Жабар	16	8	4	7	2	3	Donji Žabar
Зворник	564	258	179	175	182	28	Zvornik
Источни Стари Град	-	-	-	-	-	-	Istočni Stari Grad
Језеро	15	9	5	3	5	2	Jezero
Калиновик	17	7	6	8	3	-	Kalinovik
Касиндо	139	65	42	57	31	9	Kasindo
Кнежево	146	69	34	45	46	21	Kneževo
Козарска Дубица	231	121	75	65	82	9	Kozarska Dubica
Котор Варош	252	116	82	98	66	6	Kotor Varoš
Крупа на Уни	11	4	5	2	4	-	Krupa na Uni
Купрес	-	-	-	-	-	-	Kupres
Лакташи	385	192	100	145	119	21	Laktaši
Лопаре	129	73	48	52	29	-	Lopare
Лукавица	98	35	24	30	33	11	Lukavica
Љубиње	42	25	13	12	10	7	Ljubinje
Милићи	95	39	25	23	39	8	Milići

2.3. ОПШТИ УСПЈЕХ РЕДОВНИХ УЧЕНИКА IX РАЗРЕДА НА КРАЈУ ШКОЛСКЕ 2006/2007. ГОД.
OVERALL RESULT OF FULL-TIME PUPILS OF IX GRADE AT THE END OF THE SCHOOL YEAR 2006/2007

(наставак - continued)

	Завршили IX разред Completed IX grade						
	укупно <i>total</i>	женски <i>females</i>	са успјехом <i>with the result</i>				
			одличан <i>excellent</i>	врлодобар <i>very good</i>	добар <i>good</i>	довољан <i>satisfactory</i>	
Модрича	256	132	77	76	89	14	Modriča
Мркоњић Град	189	97	62	59	60	8	Mrkonjić Grad
Невесиње	151	71	57	43	51	-	Nevesinje
Нови Град	243	139	55	90	91	7	Novi Grad
Осмаци	36	20	16	12	8	-	Osmaci
Оштра Лука	26	17	8	9	9	-	Oštra Luka
Пале	255	134	101	95	55	4	Pale
Пелагићево	41	19	16	10	12	3	Pelagićevo
Петровац	3	2	2	1	-	-	Petrovac
Петрово	60	40	16	20	23	1	Petrovo
Приједор	770	399	255	273	217	25	Prijedor
Прњавор	403	197	102	158	116	27	Prnjavor
Рибник	52	22	16	24	10	2	Ribnik
Рогатица	106	61	30	51	22	3	Rogatica
Рудо	78	31	22	27	24	5	Rudo
Соколац	154	78	52	49	43	10	Sokolac
Србац	202	100	65	73	59	5	Srbac
Сребреница	60	31	13	21	20	6	Srebrenica
Теслић	433	205	101	171	142	19	Teslić
Требиње	356	165	128	110	82	36	Trebinje
Трново	15	9	7	5	1	2	Trnovo
Угљевик	196	80	76	85	29	6	Ugljevik
Устипрача	8	6	3	3	2	-	Ustiprača
Фоча	202	93	73	67	51	11	Foča
Хан Пијесак	37	15	16	15	6	-	Han Pijesak
Чајниче	63	29	21	19	16	7	Čajniče
Челинац	179	91	69	59	47	4	Čelinac
Шамац	157	70	59	53	39	6	Šamac
Шековићи	83	47	25	25	26	7	Šekovići
Шипово	121	58	31	64	23	3	Šipovo

2.4. НАСТАВНО ОСОБЉЕ РЕДОВНИХ ОСНОВНИХ ШКОЛА НА КРАЈУ ШКОЛСКЕ 2006/2007. ГОД.
TEACHING STAFF OF REGULAR BASIC SCHOOLS AT THE END OF THE SCHOOL YEAR 2006/2007

	Одржавају наставу <i>Teaching</i>		Укупно <i>Total</i>		Са пуним радним временом <i>Working full-time</i>				Са краћим од пуног радног времена <i>Working part-time</i>			
					на неодређено вријеме <i>on the permanent basis</i>		на одређено вријеме <i>on the temporary basis</i>		на неодређено вријеме <i>on the permanent basis</i>		на одређено вријеме <i>on the temporary basis</i>	
			свега <i>all</i>	жене <i>females</i>	свега <i>all</i>	жене <i>females</i>	свега <i>all</i>	жене <i>females</i>	свега <i>all</i>	жене <i>females</i>	свега <i>all</i>	жене <i>females</i>
УКУПНО	свега	<i>all</i>	7 611	5 148	6 211	4 241	799	585	339	183	262	139
TOTAL	I - V	ISCED 1	3 402	2 645	2 874	2 258	481	367	7	3	40	17
	VI - IX	ISCED 2	3 771	2 268	3 051	1 817	254	178	289	161	177	112
	и у нижим и у вишим разредима	<i>both in ISCED 1 & ISCED 2</i>	438	235	286	166	64	40	43	19	45	10
Бања Лука	свега	<i>all</i>	1 112	832	950	720	61	51	61	32	40	29
Banja Luka	I - V	ISCED 1	466	399	432	372	27	23	1	1	6	3
	VI - IX	ISCED 2	606	407	486	327	33	27	54	27	33	26
	и у нижим и у вишим разредима	<i>both in ISCED 1 & ISCED 2</i>	40	26	32	21	1	1	6	4	1	-
Берковићи	свега	<i>all</i>	22	11	16	7	3	3	1	-	2	1
Berkovići	I - V	ISCED 1	12	7	9	4	2	2	-	-	1	1
	VI - IX	ISCED 2	8	3	7	3	-	-	-	-	1	-
	и у нижим и у вишим разредима	<i>both in ISCED 1 & ISCED 2</i>	2	1	-	-	1	1	1	-	-	-
Бијељина	свега	<i>all</i>	596	440	469	346	53	42	48	34	26	18
Bijeljina	I - V	ISCED 1	271	219	242	197	24	19	1	-	4	3
	VI - IX	ISCED 2	301	205	213	140	26	20	43	31	19	14
	и у нижим и у вишим разредима	<i>both in ISCED 1 & ISCED 2</i>	24	16	14	9	3	3	4	3	3	1
Билећа	свега	<i>all</i>	92	64	80	57	5	3	2	1	5	3
Bileća	I - V	ISCED 1	39	32	37	31	2	1	-	-	-	-
	VI - IX	ISCED 2	46	26	39	22	3	2	1	-	3	2
	и у нижим и у вишим разредима	<i>both in ISCED 1 & ISCED 2</i>	7	6	4	4	-	-	1	1	2	1
Босанска Костајница	свега	<i>all</i>	32	20	30	19	2	1	-	-	-	-
Bosanska Kostajnica	I - V	ISCED 1	14	11	13	10	1	1	-	-	-	-
	VI - IX	ISCED 2	16	7	15	7	1	-	-	-	-	-
	и у нижим и у вишим разредима	<i>both in ISCED 1 & ISCED 2</i>	2	2	2	2	-	-	-	-	-	-
Босански Брод	свега	<i>all</i>	79	58	59	40	20	18	-	-	-	-
Bosanski Brod	I - V	ISCED 1	36	33	18	15	18	18	-	-	-	-
	VI - IX	ISCED 2	33	18	31	18	2	-	-	-	-	-
	и у нижим и у вишим разредима	<i>both in ISCED 1 & ISCED 2</i>	10	7	10	7	-	-	-	-	-	-

2.4. НАСТАВНО ОСОБЉЕ РЕДОВНИХ ОСНОВНИХ ШКОЛА НА КРАЈУ ШКОЛСКЕ 2006/2007. ГОД.
TEACHING STAFF OF REGULAR BASIC SCHOOLS AT THE END OF THE SCHOOL YEAR 2006/2007

(наставак - *continued*)

	Одржавају наставу <i>Teaching</i>		Укупно <i>Total</i>		Са пуним радним временом <i>Working full-time</i>				Са краћим од пуног радног времена <i>Working part-time</i>			
					на неодређено вријеме <i>on the permanent basis</i>		на одређено вријеме <i>on the temporary basis</i>		на неодређено вријеме <i>on the permanent basis</i>		на одређено вријеме <i>on the temporary basis</i>	
			свега <i>all</i>	жене <i>females</i>	свега <i>all</i>	жене <i>females</i>	свега <i>all</i>	жене <i>females</i>	свега <i>all</i>	жене <i>females</i>	свега <i>all</i>	жене <i>females</i>
Братунац <i>Bratunac</i>	свега <i>all</i>		135	90	102	73	12	10	13	6	8	1
	I - V <i>ISCED 1</i>		63	53	52	44	11	9	-	-	-	-
	VI - IX <i>ISCED 2</i>		60	33	43	25	1	1	11	6	5	1
	и у нижим и у вишим разредима	<i>both in ISCED 1 & ISCED 2</i>	12	4	7	4	-	-	2	-	3	-
Вишеград <i>Višegrad</i>	свега <i>all</i>		71	49	64	45	7	4	-	-	-	-
	I - V <i>ISCED 1</i>		30	22	29	21	1	1	-	-	-	-
	VI - IX <i>ISCED 2</i>		32	20	29	18	3	2	-	-	-	-
	и у нижим и у вишим разредима	<i>both in ISCED 1 & ISCED 2</i>	9	7	6	6	3	1	-	-	-	-
Власеница <i>Vlasenica</i>	свега <i>all</i>		60	36	54	33	2	2	1	-	3	1
	I - V <i>ISCED 1</i>		27	18	26	17	1	1	-	-	-	-
	VI - IX <i>ISCED 2</i>		29	18	25	16	1	1	1	-	2	1
	и у нижим и у вишим разредима	<i>both in ISCED 1 & ISCED 2</i>	4	-	3	-	-	-	-	-	1	-
Вукосавље <i>Vukosavlje</i>	свега <i>all</i>		29	25	19	15	9	9	1	1	-	-
	I - V <i>ISCED 1</i>		21	20	13	12	8	8	-	-	-	-
	VI - IX <i>ISCED 2</i>		7	4	6	3	-	-	1	1	-	-
	и у нижим и у вишим разредима	<i>both in ISCED 1 & ISCED 2</i>	1	1	-	-	1	1	-	-	-	-
Гацко <i>Gacko</i>	свега <i>all</i>		84	52	74	45	8	6	1	-	1	1
	I - V <i>ISCED 1</i>		38	32	34	28	4	4	-	-	-	-
	VI - IX <i>ISCED 2</i>		41	15	36	13	3	1	1	-	1	1
	и у нижим и у вишим разредима	<i>both in ISCED 1 & ISCED 2</i>	5	5	4	4	1	1	-	-	-	-
Градишка <i>Gradiška</i>	свега <i>all</i>		329	227	271	189	37	31	7	3	14	4
	I - V <i>ISCED 1</i>		144	114	122	100	16	14	-	-	6	-
	VI - IX <i>ISCED 2</i>		146	94	116	73	18	15	4	2	8	4
	и у нижим и у вишим разредима	<i>both in ISCED 1 & ISCED 2</i>	39	19	33	16	3	2	3	1	-	-
Дервента <i>Derventa</i>	свега <i>all</i>		195	111	156	88	23	17	7	4	9	2
	I - V <i>ISCED 1</i>		91	63	73	49	17	14	-	-	1	-
	VI - IX <i>ISCED 2</i>		95	43	79	36	3	2	6	3	7	2
	и у нижим и у вишим разредима	<i>both in ISCED 1 & ISCED 2</i>	9	5	4	3	3	1	1	1	1	-

2.4. НАСТАВНО ОСОБЉЕ РЕДОВНИХ ОСНОВНИХ ШКОЛА НА КРАЈУ ШКОЛСКЕ 2006/2007. ГОД.
TEACHING STAFF OF REGULAR BASIC SCHOOLS AT THE END OF THE SCHOOL YEAR 2006/2007

(наставак - *continued*)

	Одржавају наставу <i>Teaching</i>		Укупно <i>Total</i>		Са пуним радним временом <i>Working full-time</i>				Са краћим од пуног радног времена <i>Working part-time</i>			
					на неодређено вријеме <i>on the permanent basis</i>		на одређено вријеме <i>on the temporary basis</i>		на неодређено вријеме <i>on the permanent basis</i>		на одређено вријеме <i>on the temporary basis</i>	
			свега <i>all</i>	жене <i>females</i>	свега <i>all</i>	жене <i>females</i>	свега <i>all</i>	жене <i>females</i>	свега <i>all</i>	жене <i>females</i>	свега <i>all</i>	жене <i>females</i>
Добој <i>Doboј</i>	свега <i>all</i>		407	297	326	237	48	38	14	11	19	11
	I - V <i>ISCED 1</i>		185	154	155	127	25	23	1	1	4	3
	VI - IX <i>ISCED 2</i>		208	136	168	108	20	12	11	9	9	7
	и у нижим и у вишим разредима	<i>both in ISCED 1 & ISCED 2</i>	14	7	3	2	3	3	2	1	6	1
Доњи Жабар <i>Donji Žabar</i>	свега <i>all</i>		21	9	8	5	3	1	6	2	4	1
	I - V <i>ISCED 1</i>		9	4	5	3	3	1	-	-	1	-
	VI - IX <i>ISCED 2</i>		7	3	3	2	-	-	3	1	1	-
	и у нижим и у вишим разредима	<i>both in ISCED 1 & ISCED 2</i>	5	2	-	-	-	-	3	1	2	1
Зворник <i>Zvornik</i>	свега <i>all</i>		288	187	222	155	17	13	36	14	13	5
	I - V <i>ISCED 1</i>		136	106	123	99	8	5	1	-	4	2
	VI - IX <i>ISCED 2</i>		142	79	96	55	8	7	32	14	6	3
	и у нижим и у вишим разредима	<i>both in ISCED 1 & ISCED 2</i>	10	2	3	1	1	1	3	-	3	-
Источни Стари Град <i>Istočni Stari Grad</i>	свега <i>all</i>		4	3	2	2	2	1	-	-	-	-
	I - V <i>ISCED 1</i>		4	3	2	2	2	1	-	-	-	-
	VI - IX <i>ISCED 2</i>		-	-	-	-	-	-	-	-	-	-
	и у нижим и у вишим разредима	<i>both in ISCED 1 & ISCED 2</i>	-	-	-	-	-	-	-	-	-	-
Језеро <i>Jezero</i>	свега <i>all</i>		12	7	7	3	4	4	1	-	-	-
	I - V <i>ISCED 1</i>		5	3	4	2	1	1	-	-	-	-
	VI - IX <i>ISCED 2</i>		7	4	3	1	3	3	1	-	-	-
	и у нижим и у вишим разредима	<i>both in ISCED 1 & ISCED 2</i>	-	-	-	-	-	-	-	-	-	-
Калиновик <i>Kalinovik</i>	свега <i>all</i>		15	9	11	7	-	-	4	2	-	-
	I - V <i>ISCED 1</i>		5	3	5	3	-	-	-	-	-	-
	VI - IX <i>ISCED 2</i>		7	4	4	2	-	-	3	2	-	-
	и у нижим и у вишим разредима	<i>both in ISCED 1 & ISCED 2</i>	3	2	2	2	-	-	1	-	-	-
Касиндо <i>Kasindo</i>	свега <i>all</i>		79	61	72	54	4	4	3	3	-	-
	I - V <i>ISCED 1</i>		33	29	31	27	1	1	1	1	-	-
	VI - IX <i>ISCED 2</i>		43	30	38	25	3	3	2	2	-	-
	и у нижим и у вишим разредима	<i>both in ISCED 1 & ISCED 2</i>	3	2	3	2	-	-	-	-	-	-

2.4. НАСТАВНО ОСОБЉЕ РЕДОВНИХ ОСНОВНИХ ШКОЛА НА КРАЈУ ШКОЛСКЕ 2006/2007. ГОД.
TEACHING STAFF OF REGULAR BASIC SCHOOLS AT THE END OF THE SCHOOL YEAR 2006/2007(наставак - *continued*)

	Одржавају наставу <i>Teaching</i>		Укупно <i>Total</i>		Са пуним радним временом <i>Working full-time</i>				Са краћим од пуног радног времена <i>Working part-time</i>			
					на неодређено вријеме <i>on the permanent basis</i>		на одређено вријеме <i>on the temporary basis</i>		на неодређено вријеме <i>on the permanent basis</i>		на одређено вријеме <i>on the temporary basis</i>	
			свега <i>all</i>	жене <i>females</i>	свега <i>all</i>	жене <i>females</i>	свега <i>all</i>	жене <i>females</i>	свега <i>all</i>	жене <i>females</i>	свега <i>all</i>	жене <i>females</i>
Кнежево <i>Kneževo</i>	свега <i>all</i>		83	40	55	32	22	6	-	-	6	2
	I - V <i>ISCED 1</i>		41	22	24	18	17	4	-	-	-	-
	VI - IX <i>ISCED 2</i>		40	18	31	14	5	2	-	-	4	2
	и у нижим и у вишим разредима	<i>both in ISCED 1 & ISCED 2</i>	2	-	-	-	-	-	-	-	2	-
Козарска Дубица <i>Kozarska Dubica</i>	свега <i>all</i>		125	92	108	78	13	10	-	-	4	4
	I - V <i>ISCED 1</i>		53	45	43	38	10	7	-	-	-	-
	VI - IX <i>ISCED 2</i>		64	42	58	36	2	2	-	-	4	4
	и у нижим и у вишим разредима	<i>both in ISCED 1 & ISCED 2</i>	8	5	7	4	1	1	-	-	-	-
Котор Варош <i>Kotor Varoš</i>	свега <i>all</i>		152	83	122	63	20	14	9	6	1	-
	I - V <i>ISCED 1</i>		71	44	55	33	16	11	-	-	-	-
	VI - IX <i>ISCED 2</i>		77	37	64	29	3	2	9	6	1	-
	и у нижим и у вишим разредима	<i>both in ISCED 1 & ISCED 2</i>	4	2	3	1	1	1	-	-	-	-
Крупа на Уни <i>Krupa na Uni</i>	свега <i>all</i>		20	11	9	7	5	4	2	-	4	-
	I - V <i>ISCED 1</i>		13	7	4	3	5	4	-	-	4	-
	VI - IX <i>ISCED 2</i>		7	4	5	4	-	-	2	-	-	-
	и у нижим и у вишим разредима	<i>both in ISCED 1 & ISCED 2</i>	-	-	-	-	-	-	-	-	-	-
Купрес <i>Kupres</i>	свега <i>all</i>		3	1	1	1	1	-	-	-	1	-
	I - V <i>ISCED 1</i>		2	1	1	1	1	-	-	-	-	-
	VI - IX <i>ISCED 2</i>		-	-	-	-	-	-	-	-	-	-
	и у нижим и у вишим разредима	<i>both in ISCED 1 & ISCED 2</i>	1	-	-	-	-	-	-	-	1	-
Лакташи <i>Laktaši</i>	свега <i>all</i>		196	132	167	113	13	11	12	4	4	4
	I - V <i>ISCED 1</i>		82	63	76	58	6	5	-	-	-	-
	VI - IX <i>ISCED 2</i>		98	61	80	49	6	5	8	3	4	4
	и у нижим и у вишим разредима	<i>both in ISCED 1 & ISCED 2</i>	16	8	11	6	1	1	4	1	-	-
Лопаре <i>Lopare</i>	свега <i>all</i>		92	60	76	50	13	8	1	1	2	1
	I - V <i>ISCED 1</i>		55	38	44	31	11	7	-	-	-	-
	VI - IX <i>ISCED 2</i>		36	22	31	19	2	1	1	1	2	1
	и у нижим и у вишим разредима	<i>both in ISCED 1 & ISCED 2</i>	1	-	1	-	-	-	-	-	-	-

2.4. НАСТАВНО ОСОБЉЕ РЕДОВНИХ ОСНОВНИХ ШКОЛА НА КРАЈУ ШКОЛСКЕ 2006/2007. ГОД.
TEACHING STAFF OF REGULAR BASIC SCHOOLS AT THE END OF THE SCHOOL YEAR 2006/2007

(наставак - *continued*)

	Одржавају наставу <i>Teaching</i>		Укупно <i>Total</i>		Са пуним радним временом <i>Working full-time</i>				Са краћим од пуног радног времена <i>Working part-time</i>			
					на неодређено вријеме <i>on the permanent basis</i>		на одређено вријеме <i>on the temporary basis</i>		на неодређено вријеме <i>on the permanent basis</i>		на одређено вријеме <i>on the temporary basis</i>	
			свега <i>all</i>	жене <i>females</i>	свега <i>all</i>	жене <i>females</i>	свега <i>all</i>	жене <i>females</i>	свега <i>all</i>	жене <i>females</i>	свега <i>all</i>	жене <i>females</i>
Лукавица <i>Lukavica</i>	свега <i>all</i>		51	39	43	35	3	2	2	1	3	1
	I - V <i>ISCED 1</i>		22	19	21	19	1	-	-	-	-	-
	VI - IX <i>ISCED 2</i>		29	20	22	16	2	2	2	1	3	1
	и у нижим и у вишим разредима	<i>both in ISCED 1 & ISCED 2</i>	-	-	-	-	-	-	-	-	-	-
Љубиње <i>Ljubinje</i>	свега <i>all</i>		25	22	18	17	1	1	3	3	3	1
	I - V <i>ISCED 1</i>		10	10	10	10	-	-	-	-	-	-
	VI - IX <i>ISCED 2</i>		12	10	7	6	-	-	3	3	2	1
	и у нижим и у вишим разредима	<i>both in ISCED 1 & ISCED 2</i>	3	2	1	1	1	1	-	-	1	-
Милићи <i>Milići</i>	свега <i>all</i>		49	36	45	33	1	1	2	2	1	-
	I - V <i>ISCED 1</i>		25	18	25	18	-	-	-	-	-	-
	VI - IX <i>ISCED 2</i>		24	18	20	15	1	1	2	2	1	-
	и у нижим и у вишим разредима	<i>both in ISCED 1 & ISCED 2</i>	-	-	-	-	-	-	-	-	-	-
Модрича <i>Modriča</i>	свега <i>all</i>		162	111	119	80	32	23	6	3	5	5
	I - V <i>ISCED 1</i>		84	64	59	45	25	19	-	-	-	-
	VI - IX <i>ISCED 2</i>		70	43	59	34	2	1	4	3	5	5
	и у нижим и у вишим разредима	<i>both in ISCED 1 & ISCED 2</i>	8	4	1	1	5	3	2	-	-	-
Мркоњић Град <i>Mrkonjić Grad</i>	свега <i>all</i>		154	89	123	72	27	14	2	2	2	1
	I - V <i>ISCED 1</i>		69	41	44	28	25	13	-	-	-	-
	VI - IX <i>ISCED 2</i>		85	48	79	44	2	1	2	2	2	1
	и у нижим и у вишим разредима	<i>both in ISCED 1 & ISCED 2</i>	-	-	-	-	-	-	-	-	-	-
Невесиње <i>Nevesinje</i>	свега <i>all</i>		97	60	77	46	20	14	-	-	-	-
	I - V <i>ISCED 1</i>		39	27	30	21	9	6	-	-	-	-
	VI - IX <i>ISCED 2</i>		58	33	47	25	11	8	-	-	-	-
	и у нижим и у вишим разредима	<i>both in ISCED 1 & ISCED 2</i>	-	-	-	-	-	-	-	-	-	-
Нови Град <i>Novi Grad</i>	свега <i>all</i>		172	115	124	80	37	30	8	4	3	1
	I - V <i>ISCED 1</i>		85	66	55	42	30	24	-	-	-	-
	VI - IX <i>ISCED 2</i>		82	44	65	34	6	5	8	4	3	1
	и у нижим и у вишим разредима	<i>both in ISCED 1 & ISCED 2</i>	5	5	4	4	1	1	-	-	-	-

2.4. НАСТАВНО ОСОБЉЕ РЕДОВНИХ ОСНОВНИХ ШКОЛА НА КРАЈУ ШКОЛСКЕ 2006/2007. ГОД.
TEACHING STAFF OF REGULAR BASIC SCHOOLS AT THE END OF THE SCHOOL YEAR 2006/2007

(наставак - *continued*)

	Одржавају наставу <i>Teaching</i>		Укупно <i>Total</i>		Са пуним радним временом <i>Working full-time</i>				Са краћим од пуног радног времена <i>Working part-time</i>			
					на неодређено вријеме <i>on the permanent basis</i>		на одређено вријеме <i>on the temporary basis</i>		на неодређено вријеме <i>on the permanent basis</i>		на одређено вријеме <i>on the temporary basis</i>	
			свега <i>all</i>	жене <i>females</i>	свега <i>all</i>	жене <i>females</i>	свега <i>all</i>	жене <i>females</i>	свега <i>all</i>	жене <i>females</i>	свега <i>all</i>	жене <i>females</i>
Осмаци <i>Osmaci</i>	свега	<i>all</i>	28	16	21	10	3	2	2	2	2	2
	I - V	<i>ISCED 1</i>	11	8	9	6	-	-	-	-	2	2
	VI - IX	<i>ISCED 2</i>	17	8	12	4	3	2	2	2	-	-
	и у нижим и у вишим разредима	<i>both in ISCED 1 & ISCED 2</i>	-	-	-	-	-	-	-	-	-	-
Оштра Лука <i>Oštra Luka</i>	свега	<i>all</i>	49	24	17	12	14	5	8	1	10	6
	I - V	<i>ISCED 1</i>	17	12	8	7	9	5	-	-	-	-
	VI - IX	<i>ISCED 2</i>	27	11	7	4	4	-	8	1	8	6
	и у нижим и у вишим разредима	<i>both in ISCED 1 & ISCED 2</i>	5	1	2	1	1	-	-	-	2	-
Пале <i>Pale</i>	свега	<i>all</i>	120	84	101	72	8	7	7	4	4	1
	I - V	<i>ISCED 1</i>	50	41	43	37	5	4	1	-	1	-
	VI - IX	<i>ISCED 2</i>	62	36	50	28	3	3	6	4	3	1
	и у нижим и у вишим разредима	<i>both in ISCED 1 & ISCED 2</i>	8	7	8	7	-	-	-	-	-	-
Пелагићево <i>Pelagićevo</i>	свега	<i>all</i>	22	14	20	12	2	2	-	-	-	-
	I - V	<i>ISCED 1</i>	9	6	8	5	1	1	-	-	-	-
	VI - IX	<i>ISCED 2</i>	5	3	4	2	1	1	-	-	-	-
	и у нижим и у вишим разредима	<i>both in ISCED 1 & ISCED 2</i>	8	5	8	5	-	-	-	-	-	-
Петровац <i>Petrovac</i>	свега	<i>all</i>	10	7	8	5	1	1	-	-	1	1
	I - V	<i>ISCED 1</i>	2	1	2	1	-	-	-	-	-	-
	VI - IX	<i>ISCED 2</i>	6	4	5	3	1	1	-	-	-	-
	и у нижим и у вишим разредима	<i>both in ISCED 1 & ISCED 2</i>	2	2	1	1	-	-	-	-	1	1
Петрово <i>Petrovo</i>	свега	<i>all</i>	45	33	34	28	6	4	2	1	3	-
	I - V	<i>ISCED 1</i>	19	17	15	13	4	4	-	-	-	-
	VI - IX	<i>ISCED 2</i>	20	12	16	12	1	-	1	-	2	-
	и у нижим и у вишим разредима	<i>both in ISCED 1 & ISCED 2</i>	6	4	3	3	1	-	1	1	1	-
Приједор <i>Prijedor</i>	свега	<i>all</i>	512	367	438	324	43	29	17	6	14	8
	I - V	<i>ISCED 1</i>	244	197	210	171	30	24	-	-	4	2
	VI - IX	<i>ISCED 2</i>	244	161	214	146	4	3	17	6	9	6
	и у нижим и у вишим разредима	<i>both in ISCED 1 & ISCED 2</i>	24	9	14	7	9	2	-	-	1	-

2.4. НАСТАВНО ОСОБЉЕ РЕДОВНИХ ОСНОВНИХ ШКОЛА НА КРАЈУ ШКОЛСКЕ 2006/2007. ГОД.
TEACHING STAFF OF REGULAR BASIC SCHOOLS AT THE END OF THE SCHOOL YEAR 2006/2007

(наставак - *continued*)

	Одржавају наставу <i>Teaching</i>		Укупно <i>Total</i>		Са пуним радним временом <i>Working full-time</i>				Са краћим од пуног радног времена <i>Working part-time</i>			
					на неодређено вријеме <i>on the permanent basis</i>		на одређено вријеме <i>on the temporary basis</i>		на неодређено вријеме <i>on the permanent basis</i>		на одређено вријеме <i>on the temporary basis</i>	
			свега <i>all</i>	жене <i>females</i>	свега <i>all</i>	жене <i>females</i>	свега <i>all</i>	жене <i>females</i>	свега <i>all</i>	жене <i>females</i>	свега <i>all</i>	жене <i>females</i>
Прњавор <i>Prnjavor</i>	свега	<i>all</i>	254	161	199	126	35	25	10	7	10	3
	I - V	<i>ISCED 1</i>	112	86	95	70	17	16	-	-	-	-
	VI - IX	<i>ISCED 2</i>	102	58	77	42	13	7	8	6	4	3
	и у нижим и у вишим разредима	<i>both in ISCED 1 & ISCED 2</i>	40	17	27	14	5	2	2	1	6	-
Рибник <i>Ribnik</i>	свега	<i>all</i>	54	29	35	17	12	8	5	2	2	2
	I - V	<i>ISCED 1</i>	24	15	17	11	7	4	-	-	-	-
	VI - IX	<i>ISCED 2</i>	17	7	11	3	2	2	3	1	1	1
	и у нижим и у вишим разредима	<i>both in ISCED 1 & ISCED 2</i>	13	7	7	3	3	2	2	1	1	1
Рогатица <i>Rogatica</i>	свега	<i>all</i>	77	49	65	41	12	8	-	-	-	-
	I - V	<i>ISCED 1</i>	35	24	25	17	10	7	-	-	-	-
	VI - IX	<i>ISCED 2</i>	42	25	40	24	2	1	-	-	-	-
	и у нижим и у вишим разредима	<i>both in ISCED 1 & ISCED 2</i>	-	-	-	-	-	-	-	-	-	-
Рудо <i>Rudo</i>	свега	<i>all</i>	72	44	53	30	7	6	6	4	6	4
	I - V	<i>ISCED 1</i>	24	21	20	17	3	3	-	-	1	1
	VI - IX	<i>ISCED 2</i>	40	18	31	13	1	1	4	2	4	2
	и у нижим и у вишим разредима	<i>both in ISCED 1 & ISCED 2</i>	8	5	2	-	3	2	2	2	1	1
Соколац <i>Sokolac</i>	свега	<i>all</i>	56	37	48	30	7	7	-	-	1	-
	I - V	<i>ISCED 1</i>	27	19	20	12	7	7	-	-	-	-
	VI - IX	<i>ISCED 2</i>	29	18	28	18	-	-	-	-	1	-
	и у нижим и у вишим разредима	<i>both in ISCED 1 & ISCED 2</i>	-	-	-	-	-	-	-	-	-	-
Србац <i>Srbac</i>	свега	<i>all</i>	127	89	99	67	24	20	1	-	3	2
	I - V	<i>ISCED 1</i>	61	51	44	37	16	14	1	-	-	-
	VI - IX	<i>ISCED 2</i>	64	36	55	30	7	5	-	-	2	1
	и у нижим и у вишим разредима	<i>both in ISCED 1 & ISCED 2</i>	2	2	-	-	1	1	-	-	1	1
Сребреница <i>Srebrenica</i>	свега	<i>all</i>	54	36	37	25	9	4	8	7	-	-
	I - V	<i>ISCED 1</i>	24	19	17	15	7	4	-	-	-	-
	VI - IX	<i>ISCED 2</i>	23	13	14	7	2	-	7	6	-	-
	и у нижим и у вишим разредима	<i>both in ISCED 1 & ISCED 2</i>	7	4	6	3	-	-	1	1	-	-

2.4. НАСТАВНО ОСОБЉЕ РЕДОВНИХ ОСНОВНИХ ШКОЛА НА КРАЈУ ШКОЛСКЕ 2006/2007. ГОД.
TEACHING STAFF OF REGULAR BASIC SCHOOLS AT THE END OF THE SCHOOL YEAR 2006/2007

(наставак - *continued*)

	Одржавају наставу <i>Teaching</i>		Укупно <i>Total</i>		Са пуним радним временом <i>Working full-time</i>				Са краћим од пуног радног времена <i>Working part-time</i>			
					на неодређено вријеме <i>on the permanent basis</i>		на одређено вријеме <i>on the temporary basis</i>		на неодређено вријеме <i>on the permanent basis</i>		на одређено вријеме <i>on the temporary basis</i>	
			свега <i>all</i>	жене <i>females</i>	свега <i>all</i>	жене <i>females</i>	свега <i>all</i>	жене <i>females</i>	свега <i>all</i>	жене <i>females</i>	свега <i>all</i>	жене <i>females</i>
Теслић <i>Teslić</i>	свега <i>all</i>		253	170	204	139	36	25	7	3	6	3
	I - V <i>ISCED 1</i>		117	87	102	77	15	10	-	-	-	-
	VI - IX <i>ISCED 2</i>		120	72	93	57	15	10	7	3	5	2
	и у нижим и у вишим разредима	<i>both in ISCED 1 & ISCED 2</i>	16	11	9	5	6	5	-	-	1	1
Требиње <i>Trebinje</i>	свега <i>all</i>		180	135	175	132	2	1	-	-	3	2
	I - V <i>ISCED 1</i>		71	60	69	59	2	1	-	-	-	-
	VI - IX <i>ISCED 2</i>		106	72	103	70	-	-	-	-	3	2
	и у нижим и у вишим разредима	<i>both in ISCED 1 & ISCED 2</i>	3	3	3	3	-	-	-	-	-	-
Трново <i>Trnovo</i>	свега <i>all</i>		11	7	6	4	1	-	2	1	2	2
	I - V <i>ISCED 1</i>		4	4	4	4	-	-	-	-	-	-
	VI - IX <i>ISCED 2</i>		4	2	1	-	-	-	2	1	1	1
	и у нижим и у вишим разредима	<i>both in ISCED 1 & ISCED 2</i>	3	1	1	-	1	-	-	-	1	1
Угљевик <i>Ugljevik</i>	свега <i>all</i>		118	77	101	66	4	3	6	4	7	4
	I - V <i>ISCED 1</i>		54	40	52	39	2	1	-	-	-	-
	VI - IX <i>ISCED 2</i>		63	37	49	27	2	2	6	4	6	4
	и у нижим и у вишим разредима	<i>both in ISCED 1 & ISCED 2</i>	1	-	-	-	-	-	-	-	1	-
Устипрача <i>Ustiprača</i>	свега <i>all</i>		8	2	7	1	1	1	-	-	-	-
	I - V <i>ISCED 1</i>		3	-	3	-	-	-	-	-	-	-
	VI - IX <i>ISCED 2</i>		4	1	4	1	-	-	-	-	-	-
	и у нижим и у вишим разредима	<i>both in ISCED 1 & ISCED 2</i>	1	1	-	-	1	1	-	-	-	-
Фоча <i>Foča</i>	свега <i>all</i>		116	62	109	57	7	5	-	-	-	-
	I - V <i>ISCED 1</i>		48	33	45	31	3	2	-	-	-	-
	VI - IX <i>ISCED 2</i>		57	24	54	22	3	2	-	-	-	-
	и у нижим и у вишим разредима	<i>both in ISCED 1 & ISCED 2</i>	11	5	10	4	1	1	-	-	-	-
Хан Пијесак <i>Han Pijesak</i>	свега <i>all</i>		20	8	18	7	-	-	2	1	-	-
	I - V <i>ISCED 1</i>		8	5	8	5	-	-	-	-	-	-
	VI - IX <i>ISCED 2</i>		11	2	9	1	-	-	2	1	-	-
	и у нижим и у вишим разредима	<i>both in ISCED 1 & ISCED 2</i>	1	1	1	1	-	-	-	-	-	-

2.4. НАСТАВНО ОСОБЉЕ РЕДОВНИХ ОСНОВНИХ ШКОЛА НА КРАЈУ ШКОЛСКЕ 2006/2007. ГОД.
TEACHING STAFF OF REGULAR BASIC SCHOOLS AT THE END OF THE SCHOOL YEAR 2006/2007

(наставак - *continued*)

	Одржавају наставу <i>Teaching</i>		Укупно <i>Total</i>		Са пуним радним временом <i>Working full-time</i>				Са краћим од пуног радног времена <i>Working part-time</i>			
					на неодређено вријеме <i>on the permanent basis</i>		на одређено вријеме <i>on the temporary basis</i>		на неодређено вријеме <i>on the permanent basis</i>		на одређено вријеме <i>on the temporary basis</i>	
			свега <i>all</i>	жене <i>females</i>	свега <i>all</i>	жене <i>females</i>	свега <i>all</i>	жене <i>females</i>	свега <i>all</i>	жене <i>females</i>	свега <i>all</i>	жене <i>females</i>
Чајниче <i>Čajniče</i>	свега	<i>all</i>	41	25	30	18	11	7	-	-	-	-
	I - V	<i>ISCED 1</i>	17	15	13	11	4	4	-	-	-	-
	VI - IX	<i>ISCED 2</i>	24	10	17	7	7	3	-	-	-	-
	и у нижим и у вишим разредима	<i>both in ISCED 1 & ISCED 2</i>	-	-	-	-	-	-	-	-	-	-
Челинац <i>Čelinac</i>	свега	<i>all</i>	122	79	109	69	12	9	1	1	-	-
	I - V	<i>ISCED 1</i>	53	38	48	34	5	4	-	-	-	-
	VI - IX	<i>ISCED 2</i>	61	40	53	34	7	5	1	1	-	-
	и у нижим и у вишим разредима	<i>both in ISCED 1 & ISCED 2</i>	8	1	8	1	-	-	-	-	-	-
Шамац <i>Šamac</i>	свега	<i>all</i>	102	48	92	44	6	4	1	-	3	-
	I - V	<i>ISCED 1</i>	40	23	35	20	4	3	-	-	1	-
	VI - IX	<i>ISCED 2</i>	45	21	44	20	1	1	-	-	-	-
	и у нижим и у вишим разредима	<i>both in ISCED 1 & ISCED 2</i>	17	4	13	4	1	-	1	-	2	-
Шековићи <i>Šekovići</i>	свега	<i>all</i>	46	27	41	24	3	2	1	-	1	1
	I - V	<i>ISCED 1</i>	19	15	18	14	1	1	-	-	-	-
	VI - IX	<i>ISCED 2</i>	22	9	19	7	2	1	-	-	1	1
	и у нижим и у вишим разредима	<i>both in ISCED 1 & ISCED 2</i>	5	3	4	3	-	-	1	-	-	-
Шипово <i>Šipovo</i>	свега	<i>all</i>	71	39	65	34	5	4	-	-	1	1
	I - V	<i>ISCED 1</i>	29	18	28	17	1	1	-	-	-	-
	VI - IX	<i>ISCED 2</i>	40	19	36	16	3	2	-	-	1	1
	и у нижим и у вишим разредима	<i>both in ISCED 1 & ISCED 2</i>	2	2	1	1	1	1	-	-	-	-

3. РЕДОВНЕ ОСНОВНЕ ШКОЛЕ НА ПОЧЕТКУ ШКОЛСКЕ ГОДИНЕ REGULAR BASIC SCHOOLS AT THE BEGINNING OF THE SCHOOL YEAR

3.1. БРОЈ РЕДОВНИХ ОСНОВНИХ ШКОЛА ПО РАЗВИЈЕНОСТИ НА ПОЧЕТКУ ШКОЛСКЕ ГОДИНЕ NUMBER OF REGULAR BASIC SCHOOLS BY DEVELOPMENT AT THE BEGINNING OF THE SCHOOL YEAR

	Укупно Total	Петоразредне Of five grades ISCED 1	Деветоразредне Of nine grades ISCED 1 & ISCED 2
2003/2004	755	488	267
2004/2005	762	491	271
2005/2006	764	495	269
2006/2007	764	492	272
2007/2008	763	492	271

3.2. РЕДОВНЕ ОСНОВНЕ ШКОЛЕ ПРЕМА ТИПУ НАСЕЉА НА ПОЧЕТКУ ШКОЛСКЕ 2007/2008. ГОДИНЕ REGULAR BASIC SCHOOLS BY TYPE OF SETTLEMENT AT THE BEGINNING OF THE SCHOOL YEAR 2007/2008

Тип насеља	Број школа Number of schools	Број ученика Number of pupils	Структура Structure %		Type of settlement
			број школа number of schools	број ученика number of pupils	
УКУПНО	763	114 999	100,0	100,0	TOTAL
градско	105	64 991	13,8	56,5	urban
остало	658	50 008	86,2	43,5	other

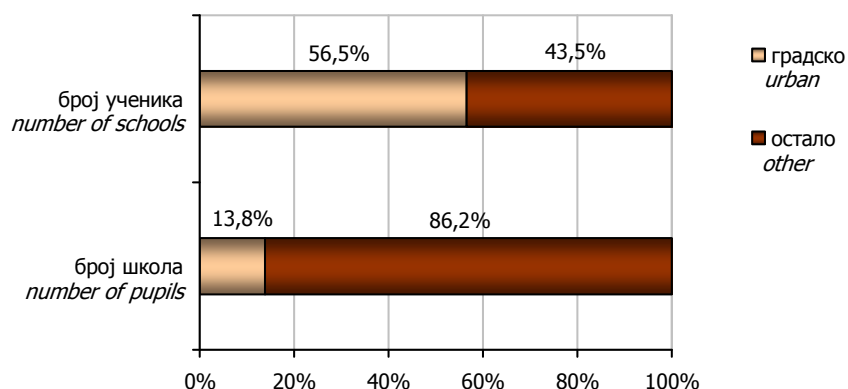

Графика 5. Редовне основне школе према типу насеља на почетку школске 2007/2008. године
Graph 5. Regular basic schools by type of settlement at the beginning of the school year 2007/2008

3.3. ОБРАЗОВНИ ИНДИКАТОРИ EDUCATION INDICATORS

	2003/2004	2004/2005	2005/2006	2006/2007	
Стопа пролазности	99,96	99,11	99,26	99,24	Promotion rate
Стопа понављања	0,21	0,22	0,16	0,13	Repetition rate
Стопа одустајања ³	-0,17	0,67	0,58	0,63	Drop out rate ³
Проценат поноваца (%)	0,26	0,22	0,21	0,16	Percentage of repeaters (%)

³ Негативна стопа одустајања је резултат увођења деветогодишњег основног образовања у Републици Српској у 2003/2004. години
A negative drop out rate is the result of the introduction of nine-year basic education in Republika Srpska in 2003/2004.

3.4. УЧЕНИЦИ РЕДОВНИХ ОСНОВНИХ ШКОЛА ПО ПОЛУ И РАЗРЕДИМА И ПОНОВЦИ НА ПОЧЕТКУ ШКОЛСКЕ ГОДИНЕ
PUPILS OF REGULAR BASIC SCHOOLS BY SEX AND GRADE AND PUPILS WHO REPEAT THE GRADE AT THE BEGINNING OF THE SCHOOL YEAR

	Укупно <i>Total</i>	По разредима / <i>By grade</i>											
		укупно I - V <i>total ISCED 1</i>	I	II	III	IV	V	укупно VI - IX <i>total ISCED 2</i>	VI	VII	VIII	IX	
2003/2004 свега	124 802	68 278	11 391	14 465	14 378	15 305	12 739	56 524	12 514	14 608	14 505	14 897	<i>all</i> 2003/2004
женски	60 572	33 108	5 349	7 041	7 075	7 416	6 227	27 464	6 016	7 144	6 959	7 345	<i>female</i>
поновци	322	56	-	23	18	5	10	266	100	83	80	3	<i>repeaters</i>
женски	78	15	-	8	6	-	1	63	24	22	16	1	<i>female</i>
2004/2005 свега	122 434	68 368	12 091	12 362	14 357	14 291	15 267	54 066	12 766	12 399	14 577	14 324	<i>all</i> 2004/2005
женски	59 345	33 141	5 908	5 854	7 014	6 961	7 404	26 204	6 224	5 972	7 145	6 863	<i>female</i>
поновци	261	48	-	23	6	13	6	213	65	71	60	17	<i>repeaters</i>
женски	61	12	-	5	2	3	2	49	14	13	19	3	<i>female</i>
2005/2006 свега	119 405	64 763	11 856	12 032	12 380	14 285	14 210	54 642	15 273	12 605	12 360	14 404	<i>all</i> 2005/2006
женски	58 070	31 545	5 830	5 851	5 876	6 964	7 024	26 525	7 416	6 141	5 925	7 043	<i>female</i>
поновци	259	56	-	20	15	9	12	203	80	47	55	21	<i>repeaters</i>
женски	58	17	-	6	6	1	4	41	20	8	10	3	<i>female</i>
2006/2007 свега	116 451	62 226	11 831	11 888	11 961	12 317	14 229	54 225	14 276	15 128	12 571	12 250	<i>all</i> 2006/2007
женски	56 810	30 328	5 771	5 875	5 847	5 838	6 997	26 482	7 032	7 388	6 138	5 924	<i>female</i>
поновци	195	28	-	11	2	6	9	167	70	49	40	8	<i>repeaters</i>
женски	31	3	-	1	-	2	-	28	14	7	6	1	<i>female</i>
2007/2008 свега	114 999	59 186	11 382	11 838	11 792	11 930	12 244	55 813	14 188	14 131	15 054	12 440	<i>all</i> 2007/2008
женски	55 946	28 734	5 536	5 775	5 803	5 828	5 792	27 212	6 910	6 934	7 298	6 070	<i>female</i>
поновци	158	15	-	6	2	1	6	143	53	39	47	4	<i>repeaters</i>
женски	24	4	-	1	-	-	3	20	8	2	9	1	<i>female</i>

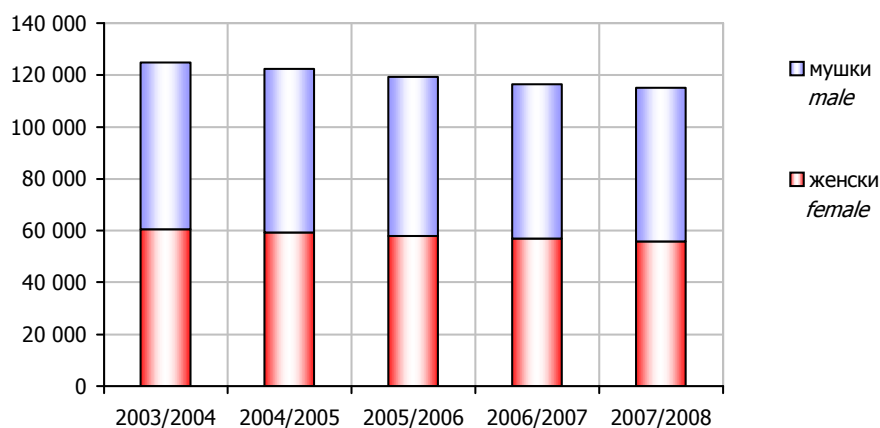

Графика 6. Ученици редовних основних школа по полу на почетку школске године
Graph 6. Pupils of regular basic schools by sex at the beginning of the school year

3.5. УЧЕНИЦИ РЕДОВНИХ ОСНОВНИХ ШКОЛА ПО СМЈЕНАМА НА ПОЧЕТКУ ШКОЛСКЕ ГОДИНЕ
PUPILS OF REGULAR BASIC SCHOOLS BY SHIFT AT THE BEGINNING OF THE SCHOOL YEAR

	Укупно Total		Смјена Shift					
			пријеподневна before noon		поподневна afternoon		међусмјена mid-shift	
	број одјељења number of classes	број ученика number of pupils	број одјељења number of classes	број ученика number of pupils	број одјељења number of classes	број ученика number of pupils	број одјељења number of classes	број ученика number of pupils
2003/2004	5 954	124 802	3 629	73 371	2 051	45 499	274	5 932
2004/2005	5 844	122 434	3 639	72 864	1 971	43 863	234	5 707
2005/2006	5 822	119 405	3 669	71 987	1 915	42 076	238	5 342
2006/2007	5 787	116 451	3 715	71 166	1 819	39 770	253	5 515
2007/2008	5 778	114 999	3 699	70 226	1 861	40 276	218	4 497

3.6. РЕДОВНЕ ОСНОВНЕ ШКОЛЕ ПРЕМА БРОЈУ СМЈЕНА НА ПОЧЕТКУ ШКОЛСКЕ ГОДИНЕ
REGULAR BASIC SCHOOLS BY NUMBER OF SHIFTS AT THE BEGINNING OF THE SCHOOL YEAR

Број смјена	Број школа Number of schools	Број одјељења Number of classes	Број ученика Number of pupils	Структура Structure %			Number of shifts
				број школа number of schools	број одјељења number of classes	број ученика number of pupils	
2006/2007							2006/2007
Укупно	764	5 787	116 451	100,0	100,0	100,0	Total
једна смјена	462	1 428	19 455	60,5	24,7	16,7	one shift
двје смјене	244	2 685	56 967	31,9	46,4	48,9	two shifts
три смјене	58	1 674	40 029	7,6	28,9	34,4	three shifts
2007/2008							2007/2008
Укупно	763	5 778	114 999	100,0	100,0	100,0	Total
једна смјена	464	1 420	18 589	60,8	24,6	16,2	one shift
двје смјене	244	2 868	60 811	32,0	49,6	52,9	two shifts
три смјене	55	1 490	35 599	7,2	25,8	31,0	three shifts

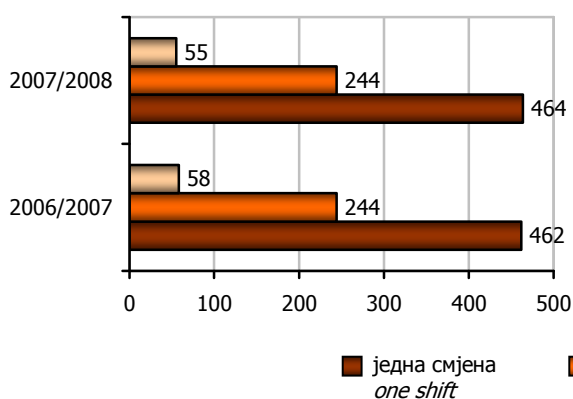

Графика 7. Редовне основне школе према броју смјена на почетку школске године
Graph 7. Regular basic schools by number of shifts at the beginning of the school year

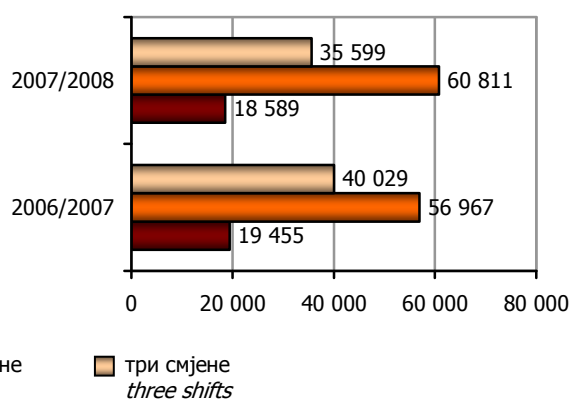

Графика 8. Ученици редовних основних школа према броју смјена на почетку школске године
Graph 8. Pupils of regular basic schools by number of shifts at the beginning of the school year

3.7. ОДЈЕЉЕЊА У РЕДОВНИМ ОСНОВНИМ ШКОЛАМА НА ПОЧЕТКУ ШКОЛСКЕ ГОДИНЕ
CLASSES IN REGULAR BASIC SCHOOLS AT THE BEGINNING OF THE SCHOOL YEAR

	Укупно одјељења <i>Total of classes</i>	Некомбинована одјељења <i>Non-combined classes</i>			Комбинована одјељења <i>Combined classes</i>		
		укупно <i>total</i>	I - V <i>ISCED 1</i>	VI - IX <i>ISCED 2</i>	укупно <i>total</i>	I - V <i>ISCED 1</i>	VI - IX <i>ISCED 2</i>
2003/2004	5 954	5 156	2 704	2 452	798	792	6
2004/2005	5 844	4 952	2 557	2 395	892	884	8
2005/2006	5 822	4 939	2 528	2 411	883	873	10
2006/2007	5 787	4 893	2 476	2 417	894	884	10
2007/2008	5 778	4 887	2 423	2 464	891	878	13

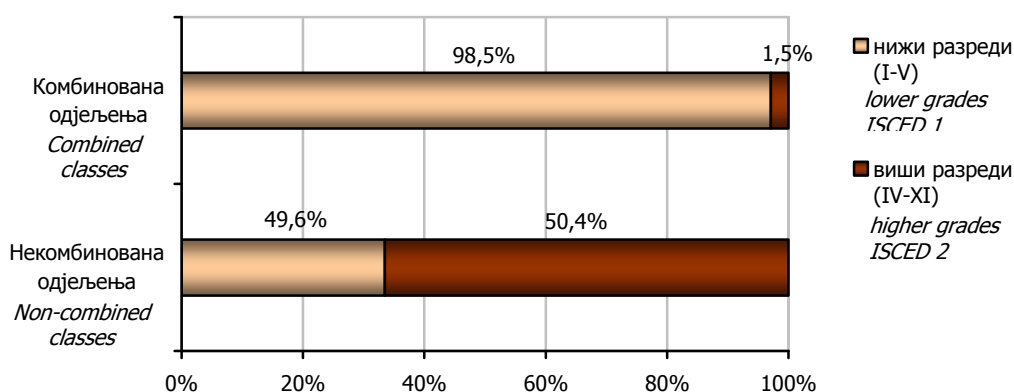

Графика 9. Некомбинована и комбинована одјељења у редовним основним школама на почетку школске 2007/2008. године
Graph 9. Non-combined and combined classes in regular basic schools at the beginning of the school year 2007/2008

3.8. КОМБИНОВАНА ОДЈЕЉЕЊА И УЧЕНИЦИ У РЕДОВНИМ ОСНОВНИМ ШКОЛАМА НА ПОЧЕТКУ ШКОЛСКЕ ГОДИНЕ
COMBINED CLASSES AND PUPILS IN REGULAR BASIC SCHOOLS AT THE BEGINNING OF THE SCHOOL YEAR

	Укупно <i>Total</i>		Од два разреда <i>Of two grades</i>		Од три разреда <i>Of three grades</i>		Од четири и више разреда <i>Of four and more grades</i>	
	одјељења <i>classes</i>	ученици <i>pupils</i>	одјељења <i>classes</i>	ученици <i>pupils</i>	одјељења <i>classes</i>	ученици <i>pupils</i>	одјељења <i>classes</i>	ученици <i>pupils</i>
2003/2004	798	10 875	584	8 533	105	1 068	109	1 274
2004/2005	892	11 822	615	8 684	190	2 300	87	838
2005/2006	883	10 974	620	8 266	180	1 910	83	798
2006/2007	894	10 628	618	7 805	200	2 065	76	758
2007/2008	891	9 798	631	7 330	189	1 856	71	612

3.9. РЕДОВНЕ МАТИЧНЕ ОСНОВНЕ ШКОЛЕ ПРЕМА БРОЈУ УЧЕНИКА НА ПОЧЕТКУ ШКОЛСКЕ 2007/2008. ГОДИНЕ
REGULAR CENTRAL BASIC SCHOOLS BY NUMBER OF PUPILS AT THE BEGINNING OF THE SCHOOL YEAR 2007/2008

	Укупно Total	Школе према броју ученика Schools by number of pupils										
		до 10 up to 10	11 - 20	21 - 50	51-100	101-200	201-300	301-500	501-800	801-1 200	преко 1 201 over 1 201	
Број школа	186	-	-	2	7	34	33	30	38	35	7	Number of schools
Број ученика	92 787	-	-	98	536	5 235	7 934	11 439	24 254	33 366	9 925	Number of pupils
Некомбинована одјељења	4 048	-	-	9	34	288	401	529	1 030	1 370	387	Non-combined classes
Комбинована одјељења	42	-	-	4	13	22	3	-	-	-	-	Combined classes
Ученици у комбинованим одјељењима	623	-	-	35	186	352	50	-	-	-	-	Pupils in combined classes
Наставно особље	5 864	-	-	22	77	502	615	745	1 503	1 849	551	Teaching staff

3.10. РЕДОВНЕ ПОДРУЧНЕ ОСНОВНЕ ШКОЛЕ ПРЕМА БРОЈУ УЧЕНИКА НА ПОЧЕТКУ ШКОЛСКЕ 2007/2008. ГОДИНЕ
REGIONAL UNITS OF REGULAR BASIC SCHOOLS BY NUMBER OF PUPILS AT THE BEGINNING OF THE SCHOOL YEAR 2007/2008

	Укупно Total	Школе према броју ученика Schools by number of pupils										
		до 10 up to 10	11 - 20	21 - 50	51-100	101-200	201-300	301-500	501-800	801-1 200	преко 1 201 over 1 201	
Број школа	577	141	139	181	57	50	7	2	-	-	-	Number of schools
Број ученика	22 212	961	2 098	5 611	4 053	7 144	1 708	637	-	-	-	Number of pupils
Некомбинована одјељења	839	1	10	126	217	379	79	27	-	-	-	Non-combined classes
Комбинована одјељења	849	145	248	354	75	27	-	-	-	-	-	Combined classes
Ученици у комбинованим одјељењима	9 175	959	2 037	4 497	1 231	451	-	-	-	-	-	Pupils in combined classes
Наставно особље	1 821	146	259	483	334	466	103	30	-	-	-	Teaching staff

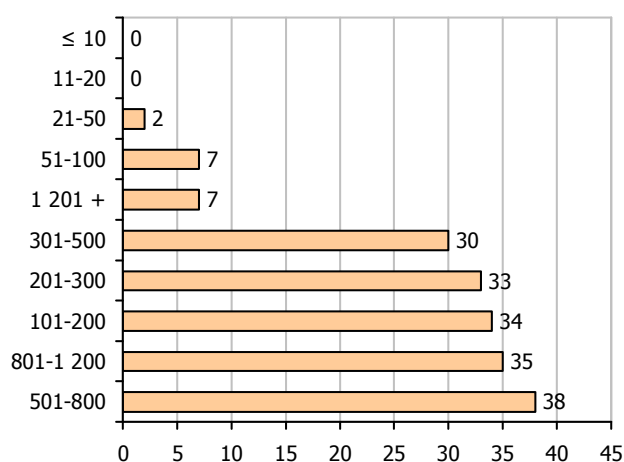

Графика 10. Редовне матичне основне школе према броју ученика на почетку школске 2007/2008. године
Graph 10. Regular central basic schools by number of pupils at the beginning of the school year 2007/2008

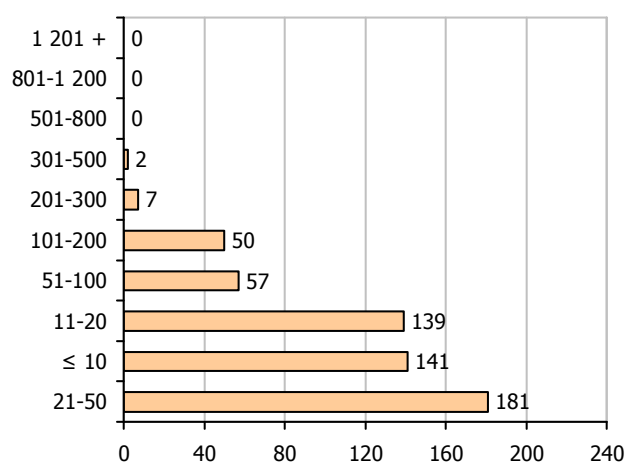

Графика 11. Редовне подручне основне школе према броју ученика на почетку школске 2007/2008. године
Graph 11. Regional units of regular basic schools by number of pupils at the beginning of the school year 2007/2008

3.11. УЧЕНИЦИ РЕДОВНИХ ОСНОВНИХ ШКОЛА ПО ПОЛУ И ГОДИНИ РОЂЕЊА НА ПОЧЕТКУ ШКОЛСКЕ 2007/2008. ГОДИНЕ⁴
PUPILS OF REGULAR BASIC SCHOOLS BY SEX AND YEAR OF BIRTH AT THE BEGINNING OF THE SCHOOL YEAR 2007/2008⁴

Година рођења	Пол	Укупно Total	Разред Grade									Sex	Year of birth
			I	II	III	IV	V	VI	VII	VIII	IX		
УКУПНО	свега	114 999	11 382	11 838	11 792	11 930	12 244	14 188	14 131	15 054	12 440	all	TOTAL
	мушки	59 053	5 846	6 063	5 989	6 102	6 452	7 278	7 197	7 756	6 370	male	
	женски	55 946	5 536	5 775	5 803	5 828	5 792	6 910	6 934	7 298	6 070	female	
2001 и касније	мушки	5 441	5 409	32	-	-	-	-	-	-	-	male	2001 and later
	женски	5 155	5 128	27	-	-	-	-	-	-	-	female	
2000	мушки	6 204	432	5 730	42	-	-	-	-	-	-	male	2000
	женски	5 882	402	5 429	51	-	-	-	-	-	-	female	
1999	мушки	5 969	3	292	5 598	76	-	-	-	-	-	male	1999
	женски	5 811	4	290	5 432	85	-	-	-	-	-	female	
1998	мушки	6 272	2	4	331	5 805	130	-	-	-	-	male	1998
	женски	6 006	1	27	309	5 495	174	-	-	-	-	female	
1997	мушки	6 619	-	2	15	209	6 141	252	-	-	-	male	1997
	женски	6 018	1	2	9	239	5 451	316	-	-	-	female	
1996	мушки	7 224	-	1	2	7	177	6 718	319	-	-	male	1996
	женски	6 870	-	-	2	8	158	6 370	332	-	-	female	
1995	мушки	7 094	-	1	1	2	4	289	6 469	328	-	male	1995
	женски	6 811	-	-	-	-	6	218	6 327	260	-	female	
1994	мушки	7 801	-	1	-	1	-	13	395	7 164	227	male	1994
	женски	7 315	-	-	-	1	3	6	262	6 817	226	female	
1993	мушки	6 223	-	-	-	2	-	6	12	259	5 944	male	1993
	женски	5 841	-	-	-	-	-	-	13	219	5 609	female	
1992 и раније	мушки	206	-	-	-	-	-	-	2	5	199	male	1992 and earlier
	женски	237	-	-	-	-	-	-	-	2	235	female	

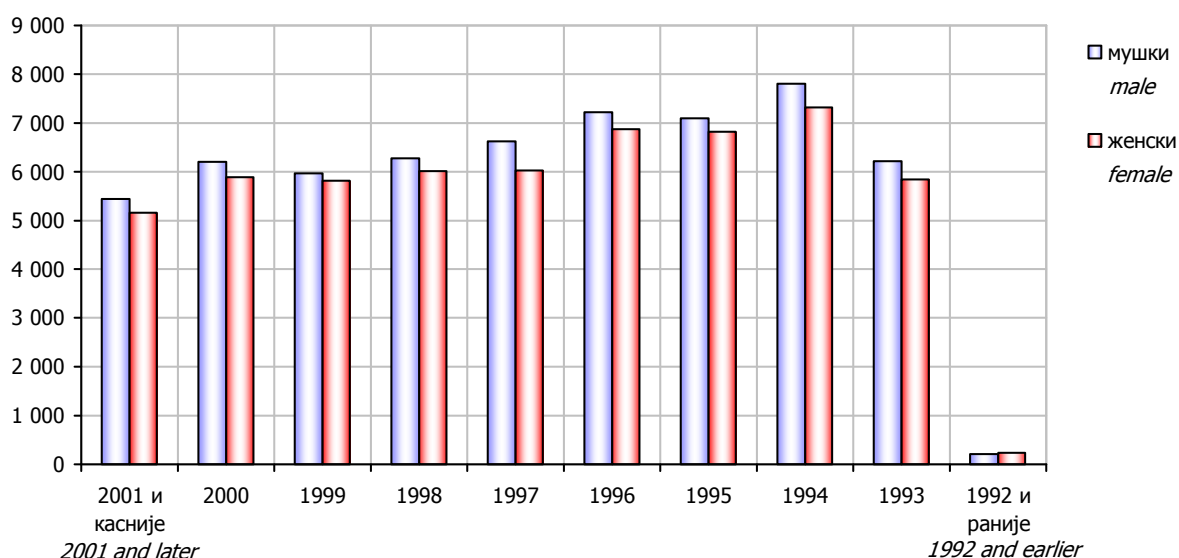

Графика 12. Ученици редовних основних школа по полу и години рођења на почетку школске 2007/2008. године
Graph 12. Pupils of regular basic schools by sex and year of birth at the beginning of the school year 2007/2008

⁴ Од школске 2005/2006. године, ученици према години рођења прате се на почетку школске године
As of school year 2005/2006, pupils by the year of birth are observed at the beginning of the school year

3.12. НАСТАВНО ОСОБЉЕ РЕДОВНИХ ОСНОВНИХ ШКОЛА НА ПОЧЕТКУ ШКОЛСКЕ ГОДИНЕ
TEACHING STAFF OF REGULAR BASIC SCHOOLS AT THE BEGINNING OF THE SCHOOL YEAR

	Одржавају наставу <i>Teaching</i>	Укупно <i>Total</i>	Жене <i>Females</i>	На неодређено вријеме <i>On the permanent basis</i>				На одређено вријеме <i>On the temporary basis</i>			
				пуно радно вријеме <i>working full-time</i>		краће од пуног радног времена <i>working part-time</i>		пуно радно вријеме <i>working full-time</i>		краће од пуног радног времена <i>working part-time</i>	
				свега <i>all</i>	жене <i>females</i>	свега <i>all</i>	жене <i>females</i>	свега <i>all</i>	жене <i>females</i>	свега <i>all</i>	жене <i>females</i>
2003/2004	укупно <i>total</i>	7 599	4 910	6 336	4 100	177	89	842	611	244	110
	I-V <i>ISCED 1</i>	3 373	2 490	2 953	2 191	6	3	373	274	41	22
	VI-IX <i>ISCED 2</i>	3 863	2 217	3 190	1 797	154	83	364	257	155	80
	и у нижим <i>both in lower and</i>	363	203	193	112	17	3	105	80	48	8
	и у вишим <i>higher grades,</i>										
	разредима <i>ISCED 1 & ISCED 2</i>										
2004/2005	укупно <i>total</i>	7 659	5 050	6 257	4 130	276	158	857	627	269	135
	I-V <i>ISCED 1</i>	3 421	2 574	2 935	2 224	6	5	441	327	39	18
	VI-IX <i>ISCED 2</i>	3 842	2 249	3 098	1 777	249	148	316	219	179	105
	и у нижим <i>both in lower and</i>	396	227	224	129	21	5	100	81	51	12
	и у вишим <i>higher grades,</i>										
	разредима <i>ISCED 1 & ISCED 2</i>										
2005/2006	укупно <i>total</i>	7 659	5 109	6 192	4 168	847	628	305	159	315	154
	I-V <i>ISCED 1</i>	3 411	2 593	2 885	2 218	475	350	10	6	41	19
	VI-IX <i>ISCED 2</i>	3 796	2 274	3 055	1 816	273	196	263	139	205	123
	и у нижим <i>both in lower and</i>	452	242	252	134	99	82	32	14	69	12
	и у вишим <i>higher grades,</i>										
	разредима <i>ISCED 1 & ISCED 2</i>										
2006/2007	укупно <i>total</i>	7 653	5 144	6 235	4 233	326	177	818	597	274	137
	I-V <i>ISCED 1</i>	3 415	2 642	2 878	2 249	10	5	483	373	44	15
	VI-IX <i>ISCED 2</i>	3 786	2 261	3 076	1 820	278	156	258	175	174	110
	и у нижим <i>both in lower and</i>	452	241	281	164	38	16	77	49	56	12
	и у вишим <i>higher grades,</i>										
	разредима <i>ISCED 1 & ISCED 2</i>										
2007/2008	укупно <i>total</i>	7 685	5 272	6 225	4 320	384	203	756	568	320	181
	I-V <i>ISCED 1</i>	3 392	2 693	2 864	2 282	11	5	471	379	46	27
	VI-IX <i>ISCED 2</i>	3 844	2 325	3 078	1 866	331	182	222	144	213	133
	и у нижим <i>both in lower and</i>	449	254	283	172	42	16	63	45	61	21
	и у вишим <i>higher grades,</i>										
	разредима <i>ISCED 1 & ISCED 2</i>										

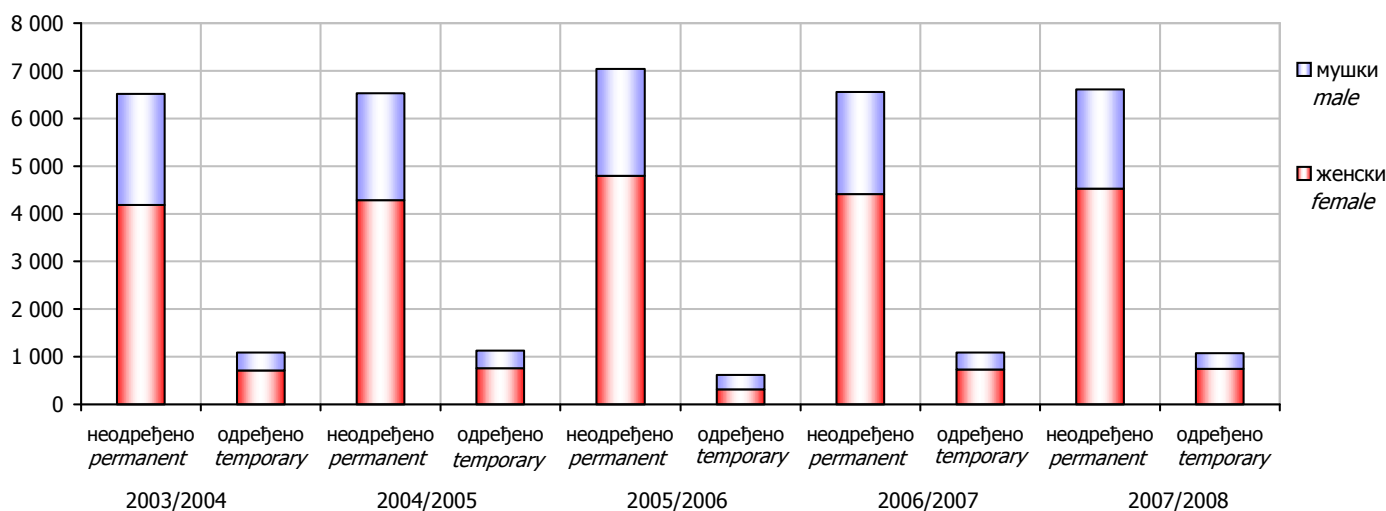

Графика 13. Наставно особље редовних основних школа по полу и врсти радног односа на почетку школске године
Graph 13. Teaching staff of regular basic schools by sex and mode of employment at the beginning of the school year

4. РЕДОВНЕ ОСНОВНЕ ШКОЛЕ ПО ОПШТИНАМА НА ПОЧЕТКУ ШКОЛСКЕ 2007/2008. ГОДИНЕ REGULAR BASIC SCHOOLS BY MUNICIPALITY AT THE BEGINNING OF THE SCHOOL YEAR 2007/2008

4.1. БРОЈ РЕДОВНИХ ОСНОВНИХ ШКОЛА ПО РАЗВИЈЕНОСТИ НА ПОЧЕТКУ ШКОЛСКЕ 2007/2008. ГОД. NUMBER OF REGULAR BASIC SCHOOLS BY DEVELOPMENT AT THE BEGINNING OF THE SCHOOL YEAR 2007/2008

	Укупно <i>Total</i>	Петоразредне <i>Of five grades ISCED 1</i>	Деветоразредне <i>Of nine grades ISCED 1 & ISCED 2</i>	
УКУПНО	763	492	271	TOTAL
Бања Лука	61	28	33	Banja Luka
Берковићи	5	4	1	Berkovići
Бијељина	45	30	15	Bijeljina
Билећа	7	3	4	Bileća
Босанска Костајница	3	2	1	Bosanska Kostajnica
Босански Брод	7	5	2	Bosanski Brod
Братунац	15	11	4	Bratunac
Вишеград	6	5	1	Višegrad
Власеница	5	4	1	Vlasenica
Вукосавље	4	3	1	Vukosavlje
Гацко	7	4	3	Gacko
Градишка	35	26	9	Gradiška
Дервента	22	16	6	Derventa
Добој	45	29	16	Doboj
Доњи Жабар	3	2	1	Donji Žabar
Зворник	26	17	9	Zvornik
Источни Стари Град	3	3	-	Istočni Stari Grad
Језеро	1	-	1	Jezero
Калиновик	1	-	1	Kalinovik
Касиндо	3	-	3	Kasindo
Кнежево	16	12	4	Kneževo
Козарска Дубица	11	5	6	Kozarska Dubica
Котор Варош	15	7	8	Kotor Varoš
Крупа на Уни	5	4	1	Krupa na Uni
Купрес	1	1	-	Kupres
Лакташи	9	3	6	Laktaši
Лопаре	18	15	3	Lopare
Лукавица	3	1	2	Lukavica

4.1. БРОЈ РЕДОВНИХ ОСНОВНИХ ШКОЛА ПО РАЗВИЈЕНОСТИ НА ПОЧЕТКУ ШКОЛСКЕ 2007/2008. ГОД.
NUMBER OF REGULAR BASIC SCHOOLS BY DEVELOPMENT AT THE BEGINNING OF THE SCHOOL YEAR 2007/2008(наставак - *continued*)

	Укупно <i>Total</i>	Петоразредне <i>Of five grades ISCED 1</i>	Деветоразредне <i>Of nine grades ISCED 1 & ISCED 2</i>	
Љубиње	1	-	1	<i>Ljubinje</i>
Милићи	7	6	1	<i>Milići</i>
Модрича	20	13	7	<i>Modriča</i>
Мркоњић Град	18	13	5	<i>Mrkonjić Grad</i>
Невесиње	12	7	5	<i>Nevesinje</i>
Нови Град	27	21	6	<i>Novi Grad</i>
Осмаци	3	1	2	<i>Osmaci</i>
Оштра Лука	8	5	3	<i>Oštra Luka</i>
Пале	7	4	3	<i>Pale</i>
Пелагићево	5	4	1	<i>Pelagićevo</i>
Петровац	1	-	1	<i>Petrovac</i>
Петрово	7	4	3	<i>Petrovo</i>
Приједор	52	39	13	<i>Prijedor</i>
Прњавор	33	21	12	<i>Prnjavor</i>
Рибник	11	7	4	<i>Ribnik</i>
Рогатица	7	5	2	<i>Rogatica</i>
Рудо	8	5	3	<i>Rudo</i>
Соколац	3	2	1	<i>Sokolac</i>
Србац	20	13	7	<i>Srbac</i>
Сребреница	13	10	3	<i>Srebrenica</i>
Теслић	35	25	10	<i>Teslić</i>
Требиње	8	2	6	<i>Trebinje</i>
Трново	2	1	1	<i>Trnovo</i>
Угљевик	15	12	3	<i>Ugljevik</i>
Устипрача	2	1	1	<i>Ustiprača</i>
Фоча	11	5	6	<i>Foča</i>
Хан Пијесак	1	-	1	<i>Han Pijesak</i>
Чајниче	6	4	2	<i>Čajniče</i>
Челинац	18	13	5	<i>Čelinac</i>
Шамац	10	6	4	<i>Šamac</i>
Шековићи	4	1	3	<i>Šekovići</i>
Шипово	6	2	4	<i>Šipovo</i>

УЧЕНИЦИ РЕДОВНИХ ОСНОВНИХ ШКОЛА У РЕПУБЛИЦИ СРПСКОЈ ПО ОПШТИНАМА НА ПОЧЕТКУ ШКОЛСКЕ 2007/2008. ГОД.
PUPILS OF REGULAR BASIC SCHOOLS IN REPUBLIKA SRPSKA BY MUNICIPALITY AT THE BEGINNING OF THE SCHOOL YEAR 2007/2008

- ТЕМАТСКУ КАРТУ МОЖЕТЕ ПОГЛЕДАТИ У ПАПИРНОМ ИЗДАЊУ -

- THEMATIC MAP CAN BE SEEN IN THE PAPER EDITION -

4.2. РЕДОВНЕ ОСНОВНЕ ШКОЛЕ ПРЕМА ТИПУ НАСЕЉА⁵ НА ПОЧЕТКУ ШКОЛСКЕ 2007/2008. ГОДИНЕ
REGULAR BASIC SCHOOLS BY TYPE OF SETTLEMENT⁵ AT THE BEGINNING OF THE SCHOOL YEAR 2007/2008

	Тип насеља	Број школа <i>Number of schools</i>	Број ученика <i>Number of pupils</i>	Структура <i>Structure</i> %		Type of settlement	
				број школа <i>number of schools</i>	број ученика <i>number of pupils</i>		
УКУПНО	свега	763	114 999	100,0	100,0	all	TOTAL
	градско	105	64 991	13,8	56,5	urban	
	остало	658	50 008	86,2	43,5	other	
Бања Лука	свега	61	16 960	100,0	100,0	all	Banja Luka
	градско	21	13 046	34,4	76,9	urban	
	остало	40	3 914	65,6	23,1	other	
Берковићи	свега	5	211	100,0	100,0	all	Berkovići
	градско	-	-	-	-	urban	
	остало	5	211	100,0	100,0	other	
Бијељина	свега	45	10 065	100,0	100,0	all	Bijeljina
	градско	5	4 777	11,1	47,5	urban	
	остало	40	5 288	88,9	52,5	other	
Билећа	свега	7	1 357	100,0	100,0	all	Bileća
	градско	2	1 291	28,6	95,1	urban	
	остало	5	66	71,4	4,9	other	
Босанска Костајница	свега	3	451	100,0	100,0	all	Bosanska Kostajnica
	градско	-	-	-	-	urban	
	остало	3	451	100,0	100,0	other	
Босански Брод	свега	7	1 383	100,0	100,0	all	Bosanski Brod
	градско	1	1 048	14,3	75,8	urban	
	остало	6	335	85,7	24,2	other	
Братунац	свега	15	1 656	100,0	100,0	all	Bratunac
	градско	3	1 246	20,0	75,2	urban	
	остало	12	410	80,0	24,8	other	
Вишеград	свега	6	1 017	100,0	100,0	all	Višegrad
	градско	1	983	16,7	96,7	urban	
	остало	5	34	83,3	3,3	other	
Власеница	свега	5	1 000	100,0	100,0	all	Vlasenica
	градско	1	932	20,0	93,2	urban	
	остало	4	68	80,0	6,8	other	
Вукосавље	свега	4	376	100,0	100,0	all	Vukosavlje
	градско	-	-	-	-	urban	
	остало	4	376	100,0	100,0	other	
Гацко	свега	7	1 156	100,0	100,0	all	Gacko
	градско	1	916	14,3	79,2	urban	
	остало	6	240	85,7	20,8	other	
Градишка	свега	35	5 086	100,0	100,0	all	Gradiška
	градско	2	1 890	5,7	37,2	urban	
	остало	33	3 196	94,3	62,8	other	

⁵ Тип насеља према методологији Пописа становништва 1991. године
Type of settlement according to the methodology of the Census of Population 1991

4.2. РЕДОВНЕ ОСНОВНЕ ШКОЛЕ ПРЕМА ТИПУ НАСЕЉА НА ПОЧЕТКУ ШКОЛСКЕ 2007/2008. ГОДИНЕ
REGULAR BASIC SCHOOLS BY TYPE OF SETTLEMENT AT THE BEGINNING OF THE SCHOOL YEAR 2007/2008

(наставак - continued)

	Тип насеља	Број школа Number of schools	Број ученика Number of pupils	Структура Structure %		Type of settlement	
				број школа number of schools	број ученика number of pupils		
Дервента	свега	22	2 663	100,0	100,0	all	Derventa
	градско	2	1 558	9,1	58,5	urban	
	остало	20	1 105	90,9	41,5	other	
Добој	свега	45	6 416	100,0	100,0	all	Doboj
	градско	3	2 800	6,7	43,6	urban	
	остало	42	3 616	93,3	56,4	other	
Доњи Жабар	свега	3	280	100,0	100,0	all	Donji Žabar
	градско	-	-	-	-	urban	
	остало	3	280	100,0	100,0	other	
Зворник	свега	26	4 671	100,0	100,0	all	Zvornik
	градско	3	2 033	11,5	43,5	urban	
	остало	23	2 638	88,5	56,5	other	
Источни Стари Град	свега	3	28	100,0	100,0	all	Istočni Stari Grad
	градско	1	14	33,3	50,0	urban	
	остало	2	14	66,7	50,0	other	
Језеро	свега	1	154	100,0	100,0	all	Jezero
	градско	-	-	-	-	urban	
	остало	1	154	100,0	100,0	other	
Калиновик	свега	1	150	100,0	100,0	all	Kalinovik
	градско	1	150	100,0	100,0	urban	
	остало	-	-	-	-	other	
Касиндо	свега	3	1 255	100,0	100,0	all	Kasindo
	градско	2	873	66,7	69,6	urban	
	остало	1	382	33,3	30,4	other	
Кнежево	свега	16	1 230	100,0	100,0	all	Kneževo
	градско	1	670	6,2	54,5	urban	
	остало	15	560	93,8	45,5	other	
Козарска Дубица	свега	11	1 982	100,0	100,0	all	Kozarska Dubica
	градско	2	1 388	18,2	70,0	urban	
	остало	9	594	81,8	30,0	other	
Котор Варош	свега	15	2 166	100,0	100,0	all	Kotor Varoš
	градско	2	990	13,3	45,7	urban	
	остало	13	1 176	86,7	54,3	other	
Крупа на Уни	свега	5	130	100,0	100,0	all	Krupa na Uni
	градско	-	-	-	-	urban	
	остало	5	130	100,0	100,0	other	
Купрес	свега	1	15	100,0	100,0	all	Kupres
	градско	-	-	-	-	urban	
	остало	1	15	100,0	100,0	other	

4.2. РЕДОВНЕ ОСНОВНЕ ШКОЛЕ ПРЕМА ТИПУ НАСЕЉА НА ПОЧЕТКУ ШКОЛСКЕ 2007/2008. ГОДИНЕ
REGULAR BASIC SCHOOLS BY TYPE OF SETTLEMENT AT THE BEGINNING OF THE SCHOOL YEAR 2007/2008

(наставак - continued)

	Тип насеља	Број школа Number of schools	Број ученика Number of pupils	Структура Structure %		Type of settlement	
				број школа number of schools	број ученика number of pupils		
Лакташи	свега	9	3 710	100,0	100,0	all	Laktaši
	градско	1	972	11,1	26,2	urban	
	остало	8	2 738	88,9	73,8	other	
Лопаре	свега	18	1 178	100,0	100,0	all	Lopare
	градско	2	628	11,1	53,3	urban	
	остало	16	550	88,9	46,7	other	
Лукавица	свега	3	981	100,0	100,0	all	Lukavica
	градско	1	105	33,3	10,7	urban	
	остало	2	876	66,7	89,3	other	
Љубиње	свега	1	369	100,0	100,0	all	Ljubinje
	градско	1	369	100,0	100,0	urban	
	остало	-	-	-	-	other	
Милићи	свега	7	850	100,0	100,0	all	Milići
	градско	-	-	-	-	urban	
	остало	7	850	100,0	100,0	other	
Модрича	свега	20	2 582	100,0	100,0	all	Modriča
	градско	5	1 726	25,0	66,8	urban	
	остало	15	856	75,0	33,2	other	
Мркоњић Град	свега	18	1 822	100,0	100,0	all	Mrkonjić Grad
	градско	2	1 350	11,1	74,1	urban	
	остало	16	472	88,9	25,9	other	
Невесинје	свега	12	1 372	100,0	100,0	all	Nevesinje
	градско	2	1 083	16,7	78,9	urban	
	остало	10	289	83,3	21,1	other	
Нови Град	свега	27	2 573	100,0	100,0	all	Novi Grad
	градско	2	1 508	7,4	58,6	urban	
	остало	25	1 065	92,6	41,4	other	
Осмаци	свега	3	372	100,0	100,0	all	Osmaci
	градско	-	-	-	-	urban	
	остало	3	372	100,0	100,0	other	
Оштра Лука	свега	8	400	100,0	100,0	all	Oštra Luka
	градско	-	-	-	-	urban	
	остало	8	400	100,0	100,0	other	
Пале	свега	7	2 076	100,0	100,0	all	Pale
	градско	1	1 535	14,3	73,9	urban	
	остало	6	541	85,7	26,1	other	
Пелагићево	свега	5	431	100,0	100,0	all	Pelagićevo
	градско	-	-	-	-	urban	
	остало	5	431	100,0	100,0	other	

4.2. РЕДОВНЕ ОСНОВНЕ ШКОЛЕ ПРЕМА ТИПУ НАСЕЉА НА ПОЧЕТКУ ШКОЛСКЕ 2007/2008. ГОДИНЕ
REGULAR BASIC SCHOOLS BY TYPE OF SETTLEMENT AT THE BEGINNING OF THE SCHOOL YEAR 2007/2008

(наставак - continued)

	Тип насеља	Број школа Number of schools	Број ученика Number of pupils	Структура Structure %		Type of settlement	
				број школа number of schools	број ученика number of pupils		
Петровац	свега	1	67	100,0	100,0	all	Petrovac
	градско	-	-	-	-	urban	
	остало	1	67	100,0	100,0	other	
Петрово	свега	7	586	100,0	100,0	all	Petrovo
	градско	-	-	-	-	urban	
	остало	7	586	100,0	100,0	other	
Приједор	свега	52	7 283	100,0	100,0	all	Prijedor
	градско	5	3 808	9,6	52,3	urban	
	остало	47	3 475	90,4	47,7	other	
Прњавор	свега	33	3 972	100,0	100,0	all	Prnjavor
	градско	2	1 578	6,1	39,7	urban	
	остало	31	2 394	93,9	60,3	other	
Рибник	свега	11	609	100,0	100,0	all	Ribnik
	градско	-	-	-	-	urban	
	остало	11	609	100,0	100,0	other	
Рогатица	свега	7	1 006	100,0	100,0	all	Rogatica
	градско	1	941	14,3	93,5	urban	
	остало	6	65	85,7	6,5	other	
Рудо	свега	8	606	100,0	100,0	all	Rudo
	градско	1	324	12,5	53,5	urban	
	остало	7	282	87,5	46,5	other	
Соколац	свега	3	1 119	100,0	100,0	all	Sokolac
	градско	1	1 085	33,3	97,0	urban	
	остало	2	34	66,7	3,0	other	
Србац	свега	20	1 754	100,0	100,0	all	Srbac
	градско	1	626	5,0	35,7	urban	
	остало	19	1 128	95,0	64,3	other	
Сребреница	свега	13	599	100,0	100,0	all	Srebrenica
	градско	2	408	15,4	68,1	urban	
	остало	11	191	84,6	31,9	other	
Теслић	свега	35	4 307	100,0	100,0	all	Teslić
	градско	3	1 632	8,6	37,9	urban	
	остало	32	2 675	91,4	62,1	other	
Требиње	свега	8	2 899	100,0	100,0	all	Trebinje
	градско	4	2 791	50,0	96,3	urban	
	остало	4	108	50,0	3,7	other	
Трново	свега	2	113	100,0	100,0	all	Trnovo
	градско	-	-	-	-	urban	
	остало	2	113	100,0	100,0	other	

4.2. РЕДОВНЕ ОСНОВНЕ ШКОЛЕ ПРЕМА ТИПУ НАСЕЉА НА ПОЧЕТКУ ШКОЛСКЕ 2007/2008. ГОДИНЕ
REGULAR BASIC SCHOOLS BY TYPE OF SETTLEMENT AT THE BEGINNING OF THE SCHOOL YEAR 2007/2008

(наставак - continued)

	Тип насеља	Број школа Number of schools	Број ученика Number of pupils	Структура Structure %		Type of settlement	
				број школа number of schools	број ученика number of pupils		
Угљевик	свега	15	1 543	100,0	100,0	all	Ugljevik
	градско	1	786	6,7	50,9	urban	
	остало	14	757	93,3	49,1	other	
Устипрача	свега	2	84	100,0	100,0	all	Ustiprača
	градско	-	-	-	-	urban	
	остало	2	84	100,0	100,0	other	
Фоча	свега	11	1 760	100,0	100,0	all	Foča
	градско	2	1 397	18,2	79,4	urban	
	остало	9	363	81,8	20,6	other	
Хан Пијесак	свега	1	345	100,0	100,0	all	Han Pijesak
	градско	1	345	100,0	100,0	urban	
	остало	-	-	-	-	other	
Чајниче	свега	6	474	100,0	100,0	all	Čajniče
	градско	2	399	33,3	84,2	urban	
	остало	4	75	66,7	15,8	other	
Челинац	свега	18	1 847	100,0	100,0	all	Čelinac
	градско	1	805	5,6	43,6	urban	
	остало	17	1 042	94,4	56,4	other	
Шамац	свега	10	1 586	100,0	100,0	all	Šamac
	градско	1	624	10,0	39,3	urban	
	остало	9	962	90,0	60,7	other	
Шековићи	свега	4	801	100,0	100,0	all	Šekovići
	градско	3	623	75,0	77,8	urban	
	остало	1	178	25,0	22,2	other	
Шипово	свега	6	1 065	100,0	100,0	all	Šipovo
	градско	3	938	50,0	88,1	urban	
	остало	3	127	50,0	11,9	other	

4.3. УЧЕНИЦИ РЕДОВНИХ ОСНОВНИХ ШКОЛА ПО ПОЛУ И РАЗРЕДИМА И ПОНОВЦИ НА ПОЧЕТКУ ШКОЛСКЕ 2007/2008. ГОД.
PUPILS OF REGULAR BASIC SCHOOLS BY SEX AND GRADE AND REPEATERS AT THE BEGINNING OF THE SCHOOL YEAR 2007/2008

		Укупно <i>Total</i>	По разредима <i>By grade</i>												
			укупно I - V <i>total ISCED 1</i>	I	II	III	IV	V	укупно VI - IX <i>total ISCED 2</i>	VI	VII	VIII	IX		
УКУПНО	свега	114 999	59 186	11 382	11 838	11 792	11 930	12 244	55 813	14 188	14 131	15 054	12 440	<i>all</i>	<i>TOTAL</i>
	женски	55 946	28 734	5 536	5 775	5 803	5 828	5 792	27 212	6 910	6 934	7 298	6 070	<i>female</i>	
	поновци	158	15	-	6	2	1	6	143	53	39	47	4	<i>repeaters</i>	
	женски	24	4	-	1	-	-	3	20	8	2	9	1	<i>female</i>	
Бања Лука	свега	16 960	8 796	1 780	1 767	1 735	1 741	1 773	8 164	2 050	2 110	2 171	1 833	<i>all</i>	<i>Banja Luka</i>
	женски	8 261	4 264	828	876	867	856	837	3 997	975	1 030	1 077	915	<i>female</i>	
	поновци	2	-	-	-	-	-	-	2	-	-	1	1	<i>repeaters</i>	
	женски	-	-	-	-	-	-	-	-	-	-	-	-	<i>female</i>	
Берковићи	свега	211	130	34	32	22	22	20	81	21	12	25	23	<i>all</i>	<i>Berkovići</i>
	женски	95	56	9	17	8	9	13	39	10	3	13	13	<i>female</i>	
	поновци	-	-	-	-	-	-	-	-	-	-	-	-	<i>repeaters</i>	
	женски	-	-	-	-	-	-	-	-	-	-	-	-	<i>female</i>	
Бијељина	свега	10 065	5 218	1 120	1 037	1 066	1 008	987	4 847	1 239	1 250	1 298	1 060	<i>all</i>	<i>Bijeljina</i>
	женски	4 849	2 504	564	497	530	465	448	2 345	599	632	616	498	<i>female</i>	
	поновци	10	-	-	-	-	-	-	10	2	3	4	1	<i>repeaters</i>	
	женски	1	-	-	-	-	-	-	1	-	-	1	-	<i>female</i>	
Билећа	свега	1 357	672	125	133	127	155	132	685	167	192	172	154	<i>all</i>	<i>Bileća</i>
	женски	654	352	69	73	69	82	59	302	66	91	66	79	<i>female</i>	
	поновци	-	-	-	-	-	-	-	-	-	-	-	-	<i>repeaters</i>	
	женски	-	-	-	-	-	-	-	-	-	-	-	-	<i>female</i>	
Босанска Костајница	свега	451	218	45	44	45	48	36	233	57	64	65	47	<i>all</i>	<i>Bosanska</i>
	женски	220	113	20	26	21	24	22	107	28	29	27	23	<i>female</i>	<i>Kostajnica</i>
	поновци	-	-	-	-	-	-	-	-	-	-	-	-	<i>repeaters</i>	
	женски	-	-	-	-	-	-	-	-	-	-	-	-	<i>female</i>	
Босански Брод	свега	1 383	719	128	165	147	135	144	664	187	170	176	131	<i>all</i>	<i>Bosanski Brod</i>
	женски	670	335	56	83	65	69	62	335	84	94	93	64	<i>female</i>	
	поновци	-	-	-	-	-	-	-	-	-	-	-	-	<i>repeaters</i>	
	женски	-	-	-	-	-	-	-	-	-	-	-	-	<i>female</i>	
Братунац	свега	1 656	837	162	169	162	158	186	819	234	205	201	179	<i>all</i>	<i>Bratunac</i>
	женски	806	391	77	78	75	78	83	415	118	104	97	96	<i>female</i>	
	поновци	7	-	-	-	-	-	-	7	4	1	2	-	<i>repeaters</i>	
	женски	-	-	-	-	-	-	-	-	-	-	-	-	<i>female</i>	
Вишеград	свега	1 017	496	95	103	88	124	86	521	122	143	141	115	<i>all</i>	<i>Višegrad</i>
	женски	486	240	44	47	46	62	41	246	63	68	66	49	<i>female</i>	
	поновци	-	-	-	-	-	-	-	-	-	-	-	-	<i>repeaters</i>	
	женски	-	-	-	-	-	-	-	-	-	-	-	-	<i>female</i>	

4.3. УЧЕНИЦИ РЕДОВНИХ ОСНОВНИХ ШКОЛА ПО ПОЛУ И РАЗРЕДИМА И ПОНОВЦИ НА ПОЧЕТКУ ШКОЛСКЕ 2007/2008. ГОД.
PUPILS OF REGULAR BASIC SCHOOLS BY SEX AND GRADE AND REPEATERS AT THE BEGINNING OF THE SCHOOL YEAR 2007/2008

(наставак - continued)

		Укупно <i>Total</i>	По разредима <i>By grade</i>												
			укупно I - V <i>total ISCED 1</i>	I	II	III	IV	V	укупно VI - IX <i>total ISCED 2</i>	VI	VII	VIII	IX		
Власеница	свега	1 000	505	85	99	81	106	134	495	109	129	133	124	<i>all</i>	<i>Vlasenica</i>
	женски	491	244	39	40	36	57	72	247	47	68	71	61	<i>female</i>	
	поновци	17	2	-	-	2	-	-	15	6	3	6	-	<i>repeaters</i>	
	женски	4	-	-	-	-	-	-	4	-	1	3	-	<i>female</i>	
Вукосавље	свега	376	222	46	39	46	51	40	154	38	43	48	25	<i>all</i>	<i>Vukosavlje</i>
	женски	181	107	26	15	22	25	19	74	18	20	24	12	<i>female</i>	
	поновци	7	-	-	-	-	-	-	7	4	3	-	-	<i>repeaters</i>	
	женски	2	-	-	-	-	-	-	2	2	-	-	-	<i>female</i>	
Гацко	свега	1 156	592	108	94	147	126	117	564	157	143	163	101	<i>all</i>	<i>Gacko</i>
	женски	551	265	44	47	69	56	49	286	74	84	83	45	<i>female</i>	
	поновци	-	-	-	-	-	-	-	-	-	-	-	-	<i>repeaters</i>	
	женски	-	-	-	-	-	-	-	-	-	-	-	-	<i>female</i>	
Градишка	свега	5 086	2 632	449	512	502	550	619	2 454	559	628	677	590	<i>all</i>	<i>Gradiška</i>
	женски	2 520	1 317	240	247	261	272	297	1 203	272	304	341	286	<i>female</i>	
	поновци	25	8	-	3	-	1	4	17	8	1	7	1	<i>repeaters</i>	
	женски	6	4	-	1	-	-	3	2	1	-	1	-	<i>female</i>	
Дервента	свега	2 663	1 423	250	264	292	305	312	1 240	320	318	346	256	<i>all</i>	<i>Derвента</i>
	женски	1 277	691	121	140	139	142	149	586	150	147	168	121	<i>female</i>	
	поновци	6	1	-	1	-	-	-	5	-	2	3	-	<i>repeaters</i>	
	женски	-	-	-	-	-	-	-	-	-	-	-	-	<i>female</i>	
Добој	свега	6 416	3 315	594	693	665	660	703	3 101	881	797	736	687	<i>all</i>	<i>Doboj</i>
	женски	3 104	1 569	266	324	308	326	345	1 535	447	406	346	336	<i>female</i>	
	поновци	-	-	-	-	-	-	-	-	-	-	-	-	<i>repeaters</i>	
	женски	-	-	-	-	-	-	-	-	-	-	-	-	<i>female</i>	
Доњи Жабар	свега	280	182	36	39	27	53	27	98	20	27	21	30	<i>all</i>	<i>Donji Žabar</i>
	женски	130	86	16	13	20	28	9	44	10	14	11	9	<i>female</i>	
	поновци	-	-	-	-	-	-	-	-	-	-	-	-	<i>repeaters</i>	
	женски	-	-	-	-	-	-	-	-	-	-	-	-	<i>female</i>	
Зворник	свега	4 671	2 427	491	512	485	459	480	2 244	583	558	619	484	<i>all</i>	<i>Zvornik</i>
	женски	2 272	1 215	233	275	240	241	226	1 057	276	263	287	231	<i>female</i>	
	поновци	35	-	-	-	-	-	-	35	10	12	13	-	<i>repeaters</i>	
	женски	5	-	-	-	-	-	-	5	2	-	3	-	<i>female</i>	
Источни Стари Град	свега	28	28	4	7	7	6	4	-	-	-	-	-	<i>all</i>	<i>Istočni Stari</i>
	женски	12	12	2	3	3	3	1	-	-	-	-	-	<i>female</i>	<i>Grad</i>
	поновци	-	-	-	-	-	-	-	-	-	-	-	-	<i>repeaters</i>	
	женски	-	-	-	-	-	-	-	-	-	-	-	-	<i>female</i>	

4.3. УЧЕНИЦИ РЕДОВНИХ ОСНОВНИХ ШКОЛА ПО ПОЛУ И РАЗРЕДИМА И ПОНОВЦИ НА ПОЧЕТКУ ШКОЛСКЕ 2007/2008. ГОД.
PUPILS OF REGULAR BASIC SCHOOLS BY SEX AND GRADE AND REPEATERS AT THE BEGINNING OF THE SCHOOL YEAR 2007/2008

(наставак - continued)

		Укупно Total	По разредима By grade												
			укупно I - V total ISCED 1	I	II	III	IV	V	укупно VI - IX total ISCED 2	VI	VII	VIII	IX		
Језеро	свега	154	82	12	14	17	22	17	72	19	19	20	14	all	Jezero
	женски	73	37	4	6	9	10	8	36	11	12	9	4	female	
	поновци	-	-	-	-	-	-	-	-	-	-	-	-	repeaters	
	женски	-	-	-	-	-	-	-	-	-	-	-	-	female	
Калиновик	свега	150	72	15	10	16	15	16	78	16	19	29	14	all	Kalinovik
	женски	92	48	10	7	13	9	9	44	7	10	18	9	female	
	поновци	-	-	-	-	-	-	-	-	-	-	-	-	repeaters	
	женски	-	-	-	-	-	-	-	-	-	-	-	-	female	
Касиндо	свега	1 255	613	112	124	142	126	109	642	137	173	178	154	all	Kasindo
	женски	616	305	56	52	76	64	57	311	68	78	92	73	female	
	поновци	-	-	-	-	-	-	-	-	-	-	-	-	repeaters	
	женски	-	-	-	-	-	-	-	-	-	-	-	-	female	
Кнежево	свега	1 230	615	129	132	110	128	116	615	180	154	142	139	all	Kneževo
	женски	608	300	66	66	53	65	50	308	97	76	65	70	female	
	поновци	-	-	-	-	-	-	-	-	-	-	-	-	repeaters	
	женски	-	-	-	-	-	-	-	-	-	-	-	-	female	
Козарска Дубица	свега	1 982	998	179	201	207	206	205	984	234	259	264	227	all	Kozarska
	женски	961	498	88	98	111	99	102	463	107	119	137	100	female	Dubica
	поновци	2	-	-	-	-	-	-	2	-	2	-	-	repeaters	
	женски	-	-	-	-	-	-	-	-	-	-	-	-	female	
Котор Варош	свега	2 166	1 187	205	239	229	265	249	979	278	215	285	201	all	Kotor Varoš
	женски	1 032	572	98	124	104	131	115	460	124	108	142	86	female	
	поновци	2	-	-	-	-	-	-	2	2	-	-	-	repeaters	
	женски	-	-	-	-	-	-	-	-	-	-	-	-	female	
Крупа на Уни	свега	130	81	19	8	18	20	16	49	11	12	15	11	all	Krupa na Uni
	женски	65	46	11	3	12	11	9	19	7	4	6	2	female	
	поновци	-	-	-	-	-	-	-	-	-	-	-	-	repeaters	
	женски	-	-	-	-	-	-	-	-	-	-	-	-	female	
Купрес	свега	15	15	3	1	4	3	4	-	-	-	-	-	all	Kupres
	женски	5	5	1	-	2	-	2	-	-	-	-	-	female	
	поновци	-	-	-	-	-	-	-	-	-	-	-	-	repeaters	
	женски	-	-	-	-	-	-	-	-	-	-	-	-	female	
Лакташи	свега	3 710	1 901	370	388	396	342	405	1 809	450	437	523	399	all	Laktaši
	женски	1 774	868	177	173	195	154	169	906	227	215	277	187	female	
	поновци	6	-	-	-	-	-	-	6	3	2	1	-	repeaters	
	женски	1	-	-	-	-	-	-	1	1	-	-	-	female	

4.3. УЧЕНИЦИ РЕДОВНИХ ОСНОВНИХ ШКОЛА ПО ПОЛУ И РАЗРЕДИМА И ПОНОВЦИ НА ПОЧЕТКУ ШКОЛСКЕ 2007/2008. ГОД.
PUPILS OF REGULAR BASIC SCHOOLS BY SEX AND GRADE AND REPEATERS AT THE BEGINNING OF THE SCHOOL YEAR 2007/2008

(наставак - continued)

		Укупно Total	По разредима By grade												
			укупно I - V total ISCED 1	I	II	III	IV	V	укупно VI - IX total ISCED 2	VI	VII	VIII	IX		
Лопаре	свега	1 178	670	117	128	137	147	141	508	143	123	119	123	all	Lopare
	женски	589	329	48	65	72	75	69	260	78	65	52	65	female	
	поновци	3	2	-	2	-	-	-	1	-	-	-	1	repeaters	
	женски	1	-	-	-	-	-	-	1	-	-	-	1	female	
Лукавица	свега	981	519	93	110	109	95	112	462	117	125	129	91	all	Lukavica
	женски	486	270	51	59	57	53	50	216	49	65	57	45	female	
	поновци	-	-	-	-	-	-	-	-	-	-	-	-	repeaters	
	женски	-	-	-	-	-	-	-	-	-	-	-	-	female	
Љубиње	свега	369	189	29	44	33	35	48	180	52	39	44	45	all	Ljubinje
	женски	182	92	15	20	19	16	22	90	27	22	26	15	female	
	поновци	-	-	-	-	-	-	-	-	-	-	-	-	repeaters	
	женски	-	-	-	-	-	-	-	-	-	-	-	-	female	
Милићи	свега	850	399	77	84	77	92	69	451	117	116	122	96	all	Milići
	женски	393	184	40	37	34	46	27	209	58	51	58	42	female	
	поновци	-	-	-	-	-	-	-	-	-	-	-	-	repeaters	
	женски	-	-	-	-	-	-	-	-	-	-	-	-	female	
Модрича	свега	2 582	1 338	262	259	257	274	286	1 244	338	277	343	286	all	Modriča
	женски	1 256	621	122	121	122	123	133	635	179	129	185	142	female	
	поновци	3	-	-	-	-	-	-	3	1	1	1	-	repeaters	
	женски	-	-	-	-	-	-	-	-	-	-	-	-	female	
Мркоњић Град	свега	1 822	936	189	183	174	201	189	886	179	237	251	219	all	Mrkonjić Grad
	женски	878	480	101	98	92	94	95	398	76	106	113	103	female	
	поновци	2	-	-	-	-	-	-	2	1	1	-	-	repeaters	
	женски	-	-	-	-	-	-	-	-	-	-	-	-	female	
Невесинје	свега	1 372	758	140	144	135	184	155	614	140	148	193	133	all	Nevesinje
	женски	675	364	70	71	64	90	69	311	67	71	103	70	female	
	поновци	-	-	-	-	-	-	-	-	-	-	-	-	repeaters	
	женски	-	-	-	-	-	-	-	-	-	-	-	-	female	
Нови Град	свега	2 573	1 299	270	276	253	224	276	1 274	306	297	378	293	all	Novi Grad
	женски	1 225	606	125	120	124	109	128	619	141	142	183	153	female	
	поновци	5	2	-	-	-	-	2	3	1	-	2	-	repeaters	
	женски	-	-	-	-	-	-	-	-	-	-	-	-	female	
Осмаци	свега	372	175	35	37	35	33	35	197	51	51	48	47	all	Osmaci
	женски	194	95	22	23	19	17	14	99	20	25	26	28	female	
	поновци	-	-	-	-	-	-	-	-	-	-	-	-	repeaters	
	женски	-	-	-	-	-	-	-	-	-	-	-	-	female	

4.3. УЧЕНИЦИ РЕДОВНИХ ОСНОВНИХ ШКОЛА ПО ПОЛУ И РАЗРЕДИМА И ПОНОВЦИ НА ПОЧЕТКУ ШКОЛСКЕ 2007/2008. ГОД.
PUPILS OF REGULAR BASIC SCHOOLS BY SEX AND GRADE AND REPEATERS AT THE BEGINNING OF THE SCHOOL YEAR 2007/2008
(наставак - continued)

		Укупно Total	По разредима By grade												
			укупно I - V total ISCED 1	I	II	III	IV	V	укупно VI - IX total ISCED 2	VI	VII	VIII	IX		
Оштра Лука	свега	400	206	41	41	34	55	35	194	53	48	63	30	all	Oštra Luka
	женски	176	89	16	17	15	29	12	87	23	21	34	9	female	
	поновци	-	-	-	-	-	-	-	-	-	-	-	-	repeaters	
	женски	-	-	-	-	-	-	-	-	-	-	-	-	female	
Пале	свега	2 076	1 023	187	203	223	190	220	1 053	264	262	281	246	all	Pale
	женски	1 022	495	91	96	105	94	109	527	120	134	146	127	female	
	поновци	-	-	-	-	-	-	-	-	-	-	-	-	repeaters	
	женски	-	-	-	-	-	-	-	-	-	-	-	-	female	
Пелагићево	свега	431	232	47	47	52	36	50	199	56	41	53	49	all	Pelagićevo
	женски	212	111	22	27	24	17	21	101	29	22	29	21	female	
	поновци	-	-	-	-	-	-	-	-	-	-	-	-	repeaters	
	женски	-	-	-	-	-	-	-	-	-	-	-	-	female	
Петровац	свега	67	34	12	10	5	7	-	33	5	7	13	8	all	Petrovac
	женски	31	17	6	6	2	3	-	14	1	3	5	5	female	
	поновци	-	-	-	-	-	-	-	-	-	-	-	-	repeaters	
	женски	-	-	-	-	-	-	-	-	-	-	-	-	female	
Петрово	свега	586	316	49	65	66	68	68	270	60	78	70	62	all	Petrovo
	женски	297	165	25	33	39	33	35	132	28	38	30	36	female	
	поновци	-	-	-	-	-	-	-	-	-	-	-	-	repeaters	
	женски	-	-	-	-	-	-	-	-	-	-	-	-	female	
Приједор	свега	7 283	3 664	705	726	721	689	823	3 619	915	873	978	853	all	Prijedor
	женски	3 604	1 815	347	348	378	353	389	1 789	438	422	479	450	female	
	поновци	7	-	-	-	-	-	-	7	2	2	3	-	repeaters	
	женски	2	-	-	-	-	-	-	2	2	-	-	-	female	
Прњавор	свега	3 972	2 147	400	424	384	455	484	1 825	464	507	487	367	all	Prnjavor
	женски	1 907	1 035	221	190	181	210	233	872	227	238	224	183	female	
	поновци	1	-	-	-	-	-	-	1	-	-	1	-	repeaters	
	женски	1	-	-	-	-	-	-	1	-	-	1	-	female	
Рибник	свега	609	330	56	89	62	61	62	279	56	59	81	83	all	Ribnik
	женски	315	176	27	40	33	42	34	139	31	32	37	39	female	
	поновци	-	-	-	-	-	-	-	-	-	-	-	-	repeaters	
	женски	-	-	-	-	-	-	-	-	-	-	-	-	female	
Рогатица	свега	1 006	505	90	84	102	113	116	501	125	112	159	105	all	Rogatica
	женски	497	244	48	48	43	54	51	253	61	56	81	55	female	
	поновци	1	-	-	-	-	-	-	1	-	1	-	-	repeaters	
	женски	-	-	-	-	-	-	-	-	-	-	-	-	female	

4.3. УЧЕНИЦИ РЕДОВНИХ ОСНОВНИХ ШКОЛА ПО ПОЛУ И РАЗРЕДИМА И ПОНОВЦИ НА ПОЧЕТКУ ШКОЛСКЕ 2007/2008. ГОД.
PUPILS OF REGULAR BASIC SCHOOLS BY SEX AND GRADE AND REPEATERS AT THE BEGINNING OF THE SCHOOL YEAR 2007/2008
(наставак - continued)

		Укупно Total	По разредима By grade												
			укупно I - V total ISCED 1	I	II	III	IV	V	укупно VI - IX total ISCED 2	VI	VII	VIII	IX		
Рудо	свега	606	302	49	73	64	59	57	304	81	78	71	74	all	Rudo
	женски	284	143	23	44	20	24	32	141	39	39	30	33	female	
	поновци	-	-	-	-	-	-	-	-	-	-	-	-	repeaters	
	женски	-	-	-	-	-	-	-	-	-	-	-	-	female	
Соколац	свега	1 119	578	101	125	112	120	120	541	139	124	149	129	all	Sokolac
	женски	542	297	51	75	47	65	59	245	69	64	64	48	female	
	поновци	-	-	-	-	-	-	-	-	-	-	-	-	repeaters	
	женски	-	-	-	-	-	-	-	-	-	-	-	-	female	
Србац	свега	1 754	873	197	174	174	157	171	881	243	216	232	190	all	Srbac
	женски	866	428	105	88	80	72	83	438	116	97	128	97	female	
	поновци	4	-	-	-	-	-	-	4	2	2	-	-	repeaters	
	женски	1	-	-	-	-	-	-	1	-	1	-	-	female	
Сребреница	свега	599	320	66	55	74	63	62	279	77	81	69	52	all	Srebrenica
	женски	287	151	29	24	39	30	29	136	37	44	30	25	female	
	поновци	3	-	-	-	-	-	-	3	1	1	1	-	repeaters	
	женски	-	-	-	-	-	-	-	-	-	-	-	-	female	
Теслић	свега	4 307	2 152	391	421	458	445	437	2 155	577	575	528	475	all	Teslić
	женски	2 127	1 066	193	202	238	218	215	1 061	313	280	237	231	female	
	поновци	1	-	-	-	-	-	-	1	-	1	-	-	repeaters	
	женски	-	-	-	-	-	-	-	-	-	-	-	-	female	
Требиње	свега	2 899	1 490	288	299	317	279	307	1 409	379	360	387	283	all	Trebinje
	женски	1 382	718	137	147	142	134	158	664	188	163	182	131	female	
	поновци	-	-	-	-	-	-	-	-	-	-	-	-	repeaters	
	женски	-	-	-	-	-	-	-	-	-	-	-	-	female	
Трново	свега	113	61	15	12	10	8	16	52	16	12	17	7	all	Trnovo
	женски	69	34	9	4	5	5	11	35	13	8	8	6	female	
	поновци	-	-	-	-	-	-	-	-	-	-	-	-	repeaters	
	женски	-	-	-	-	-	-	-	-	-	-	-	-	female	
Угљевик	свега	1 543	770	151	139	157	151	172	773	183	203	196	191	all	Ugljevik
	женски	734	374	75	64	86	68	81	360	84	96	89	91	female	
	поновци	-	-	-	-	-	-	-	-	-	-	-	-	repeaters	
	женски	-	-	-	-	-	-	-	-	-	-	-	-	female	
Устипрача	свега	84	43	5	6	9	10	13	41	12	16	7	6	all	Ustiprača
	женски	44	22	4	2	4	7	5	22	8	7	4	3	female	
	поновци	-	-	-	-	-	-	-	-	-	-	-	-	repeaters	
	женски	-	-	-	-	-	-	-	-	-	-	-	-	female	

4.3. УЧЕНИЦИ РЕДОВНИХ ОСНОВНИХ ШКОЛА ПО ПОЛУ И РАЗРЕДИМА И ПОНОВЦИ НА ПОЧЕТКУ ШКОЛСКЕ 2007/2008. ГОД.
PUPILS OF REGULAR BASIC SCHOOLS BY SEX AND GRADE AND REPEATERS AT THE BEGINNING OF THE SCHOOL YEAR 2007/2008
(наставак - continued)

		Укупно <i>Total</i>	По разредима <i>By grade</i>													
			укупно I - V <i>total ISCED 1</i>	I	II	III	IV	V	укупно VI - IX <i>total ISCED 2</i>	VI	VII	VIII	IX			
Фоча	свега	1 760	847	159	183	155	204	146	913	222	234	246	211	<i>all</i>	<i>Foča</i>	
	женски	868	434	88	93	79	99	75	434	106	127	101	100			<i>female</i>
	поновци	-	-	-	-	-	-	-	-	-	-	-	-			<i>repeaters</i>
	женски	-	-	-	-	-	-	-	-	-	-	-	-			<i>female</i>
Хан Пијесак	свега	345	152	27	29	27	36	33	193	54	30	55	54	<i>all</i>	<i>Han Pijesak</i>	
	женски	200	91	11	16	15	24	25	109	32	15	35	27			<i>female</i>
	поновци	-	-	-	-	-	-	-	-	-	-	-	-			<i>repeaters</i>
	женски	-	-	-	-	-	-	-	-	-	-	-	-			<i>female</i>
Чајнице	свега	474	244	49	39	55	52	49	230	60	60	70	40	<i>all</i>	<i>Čajniče</i>	
	женски	211	101	21	20	17	24	19	110	29	29	33	19			<i>female</i>
	поновци	-	-	-	-	-	-	-	-	-	-	-	-			<i>repeaters</i>
	женски	-	-	-	-	-	-	-	-	-	-	-	-			<i>female</i>
Челинац	свега	1 847	900	159	168	184	195	194	947	248	241	262	196	<i>all</i>	<i>Čelinac</i>	
	женски	889	410	67	89	81	87	86	479	130	123	124	102			<i>female</i>
	поновци	-	-	-	-	-	-	-	-	-	-	-	-			<i>repeaters</i>
	женски	-	-	-	-	-	-	-	-	-	-	-	-			<i>female</i>
Шамац	свега	1 586	793	144	154	161	158	176	793	176	220	223	174	<i>all</i>	<i>Šamac</i>	
	женски	789	376	71	70	76	73	86	413	95	118	111	89			<i>female</i>
	поновци	-	-	-	-	-	-	-	-	-	-	-	-			<i>repeaters</i>
	женски	-	-	-	-	-	-	-	-	-	-	-	-			<i>female</i>
Шековићи	свега	801	387	62	85	80	76	84	414	96	88	117	113	<i>all</i>	<i>Šekovići</i>	
	женски	398	191	25	41	40	40	45	207	50	51	52	54			<i>female</i>
	поновци	5	-	-	-	-	-	-	5	2	1	2	-			<i>repeaters</i>
	женски	-	-	-	-	-	-	-	-	-	-	-	-			<i>female</i>
Шипово	свега	1 065	558	124	96	113	124	101	507	115	116	165	111	<i>all</i>	<i>Šipovo</i>	
	женски	512	270	65	47	57	62	39	242	63	52	70	57			<i>female</i>
	поновци	4	-	-	-	-	-	-	4	4	-	-	-			<i>repeaters</i>
	женски	-	-	-	-	-	-	-	-	-	-	-	-			<i>female</i>

4.4. УЧЕНИЦИ РЕДОВНИХ ОСНОВНИХ ШКОЛА ПО СМЈЕНАМА НА ПОЧЕТКУ ШКОЛСКЕ 2007/2008. ГОД.
PUPILS OF REGULAR BASIC SCHOOLS BY SHIFT AT THE BEGINNING OF THE SCHOOL YEAR 2007/2008

	Укупно <i>Total</i>		Смјена <i>Shift</i>						
			пријеподневна <i>before noon</i>		поподневна <i>afternoon</i>		међусмјена <i>mid-shift</i>		
	број одјељења <i>number of classes</i>	број ученика <i>number of pupils</i>	број одјељења <i>number of classes</i>	број ученика <i>number of pupils</i>	број одјељења <i>number of classes</i>	број ученика <i>number of pupils</i>	број одјељења <i>number of classes</i>	број ученика <i>number of pupils</i>	
УКУПНО	5 778	114 999	3 699	70 226	1 861	40 276	218	4 497	TOTAL
Бања Лука	798	16 960	443	8 990	283	6 403	72	1 567	Banja Luka
Берковићи	16	211	15	204	-	-	1	7	Berkovići
Бијељина	441	10 065	248	5 345	171	4 175	22	545	Bijeljina
Билећа	66	1 357	44	831	15	371	7	155	Bileća
Босанска Костајница	23	451	14	261	9	190	-	-	Bosanska Kostajnica
Босански Брод	65	1 383	36	804	29	579	-	-	Bosanski Brod
Братунац	94	1 656	71	1 174	23	482	-	-	Bratunac
Вишеград	50	1 017	29	563	21	454	-	-	Višegrad
Власеница	45	1 000	33	726	12	274	-	-	Vlasenica
Вукосавље	21	376	15	262	5	99	1	15	Vukosavlje
Гацко	55	1 156	39	793	16	363	-	-	Gacko
Градишка	254	5 086	161	3 072	89	1 922	4	92	Gradiška
Дервента	141	2 663	94	1 706	47	957	-	-	Derventa
Добој	323	6 416	192	3 665	119	2 470	12	281	Doboj
Доњи Жабар	16	280	11	220	5	60	-	-	Donji Žabar
Зворник	225	4 671	144	2 932	76	1 631	5	108	Zvornik
Источни Стари Град	4	28	4	28	-	-	-	-	Istočni Stari Grad
Језеро	9	154	9	154	-	-	-	-	Jezero
Калиновик	10	150	10	150	-	-	-	-	Kalinovik
Касиндо	60	1 255	30	642	30	613	-	-	Kasindo
Кнежево	71	1 230	56	895	15	335	-	-	Kneževo
Козарска Дубица	96	1 982	67	1 338	28	622	1	22	Kozarska Dubica
Котор Варош	116	2 166	86	1 490	29	658	1	18	Kotor Varoš
Крупа на Уни	13	130	13	130	-	-	-	-	Krupa na Uni
Купрес	2	15	2	15	-	-	-	-	Kupres
Лакташи	147	3 710	88	2 147	55	1 479	4	84	Laktaši
Лопаре	75	1 178	59	922	16	256	-	-	Lopare
Лукавица	39	981	19	468	18	471	2	42	Lukavica
Љубиње	19	369	13	261	6	108	-	-	Ljubinje
Милићи	36	850	21	458	15	392	-	-	Milići

4.4. УЧЕНИЦИ РЕДОВНИХ ОСНОВНИХ ШКОЛА ПО СМЈЕНАМА НА ПОЧЕТКУ ШКОЛСКЕ 2007/2008. ГОД.
PUPILS OF REGULAR BASIC SCHOOLS BY SHIFT AT THE BEGINNING OF THE SCHOOL YEAR 2007/2008

(наставак - *continued*)

</

4.5. ОДЈЕЉЕЊА У РЕДОВНИМ ОСНОВНИМ ШКОЛАМА НА ПОЧЕТКУ ШКОЛСКЕ 2007/2008. ГОД.
CLASSES IN REGULAR BASIC SCHOOLS AT THE BEGINNING OF THE SCHOOL YEAR 2007/2008

	Укупно одјељења <i>Total of classes</i>	Некомбинована одјељења <i>Non-combined classes</i>			Комбинована одјељења <i>Combined classes</i>			
		укупно <i>total</i>	I - V <i>ISCED 1</i>	VI - IX <i>ISCED 2</i>	укупно <i>total</i>	I - V <i>ISCED 1</i>	VI - IX <i>ISCED 2</i>	
УКУПНО	5 778	4 887	2 423	2 464	891	878	13	TOTAL
Бања Лука	798	750	394	356	48	48	-	Banja Luka
Берковићи	16	9	5	4	7	7	-	Berkovići
Бијељина	441	392	204	188	49	49	-	Bijeljina
Билећа	66	58	29	29	8	4	4	Bileća
Босанска Костајница	23	20	9	11	3	3	-	Bosanska Kostajnica
Босански Брод	65	55	28	27	10	10	-	Bosanski Brod
Братунац	94	74	34	40	20	20	-	Bratunac
Вишеград	50	45	22	23	5	5	-	Višegrad
Власеница	45	38	18	20	7	7	-	Vlasenica
Вукосавље	21	17	10	7	4	4	-	Vukosavlje
Гацко	55	46	23	23	9	8	1	Gacko
Градишка	254	215	106	109	39	39	-	Gradiška
Дервента	141	109	53	56	32	32	-	Derventa
Добој	323	258	118	140	65	65	-	Doboj
Доњи Жабар	16	13	9	4	3	3	-	Donji Žabar
Зворник	225	206	113	93	19	19	-	Zvornik
Источни Стари Град	4	-	-	-	4	4	-	Istočni Stari Grad
Језеро	9	9	5	4	-	-	-	Jezero
Калиновик	10	10	5	5	-	-	-	Kalinovik
Касиндо	60	60	30	30	-	-	-	Kasindo
Кнежево	71	50	21	29	21	21	-	Kneževo
Козарска Дубица	96	85	40	45	11	11	-	Kozarska Dubica
Котор Варош	116	100	50	50	16	16	-	Kotor Varoš
Крупа на Уни	13	4	-	4	9	9	-	Krupa na Uni
Купрес	2	-	-	-	2	2	-	Kupres
Лакташи	147	144	77	67	3	3	-	Laktaši
Лопаре	75	47	25	22	28	28	-	Lopare
Лукавица	39	38	21	17	1	1	-	Lukavica
Љубиње	19	19	10	9	-	-	-	Ljubinje
Милићи	36	29	13	16	7	7	-	Milići

4.5. ОДЈЕЉЕЊА У РЕДОВНИМ ОСНОВНИМ ШКОЛАМА НА ПОЧЕТКУ ШКОЛСКЕ 2007/2008. ГОД.
CLASSES IN REGULAR BASIC SCHOOLS AT THE BEGINNING OF THE SCHOOL YEAR 2007/2008

(наставак - *continued*)

	Укупно одјелјења <i>Total of classes</i>	Некомбинована одјелјења <i>Non-combined classes</i>			Комбинована одјелјења <i>Combined classes</i>			
		укупно <i>total</i>	I - V <i>ISCED 1</i>	VI - IX <i>ISCED 2</i>	укупно <i>total</i>	I - V <i>ISCED 1</i>	VI - IX <i>ISCED 2</i>	
Модрича	139	115	60	55	24	24	-	<i>Modriča</i>
Мркоњић Град	104	84	41	43	20	20	-	<i>Mrkonjić Grad</i>
Невесиње	74	54	22	32	20	18	2	<i>Nevesinje</i>
Нови Град	135	97	44	53	38	38	-	<i>Novi Grad</i>
Осмаци	21	19	10	9	2	2	-	<i>Osmaci</i>
Оштра Лука	33	22	8	14	11	11	-	<i>Oštra Luka</i>
Пале	88	81	41	40	7	7	-	<i>Pale</i>
Пелагићево	20	14	6	8	6	6	-	<i>Pelagićevo</i>
Петровац	6	4	-	4	2	2	-	<i>Petrovac</i>
Петрово	36	30	15	15	6	6	-	<i>Petrovo</i>
Приједор	373	305	151	154	68	68	-	<i>Prijedor</i>
Прњавор	207	165	84	81	42	42	-	<i>Prnjavor</i>
Рибник	45	30	11	19	15	15	-	<i>Ribnik</i>
Рогатица	56	48	23	25	8	8	-	<i>Rogatica</i>
Рудо	39	27	11	16	12	12	-	<i>Rudo</i>
Соколац	49	45	24	21	4	4	-	<i>Sokolac</i>
Србац	104	74	29	45	30	30	-	<i>Srbac</i>
Сребреница	42	29	14	15	13	13	-	<i>Srebrenica</i>
Теслић	226	187	94	93	39	39	-	<i>Teslić</i>
Требиње	135	125	64	61	10	8	2	<i>Trebinje</i>
Трново	9	7	3	4	2	2	-	<i>Trnovo</i>
Угљевик	84	66	33	33	18	18	-	<i>Ugljevik</i>
Устипрача	7	4	-	4	3	3	-	<i>Ustiprača</i>
Фоча	91	78	39	39	13	9	4	<i>Foča</i>
Хан Пијесак	16	16	7	9	-	-	-	<i>Han Pijesak</i>
Чајниче	31	24	9	15	7	7	-	<i>Čajniče</i>
Челинац	99	79	35	44	20	20	-	<i>Čelinac</i>
Шамац	81	72	35	37	9	9	-	<i>Šamac</i>
Шековићи	38	36	18	18	2	2	-	<i>Šekovići</i>
Шипово	60	50	20	30	10	10	-	<i>Šipovo</i>

4.6. НАСТАВНО ОСОБЉЕ РЕДОВНИХ ОСНОВНИХ ШКОЛА НА ПОЧЕТКУ ШКОЛСКЕ 2007/2008. ГОД.
TEACHING STAFF OF REGULAR BASIC SCHOOLS AT THE BEGINNING OF THE SCHOOL YEAR 2007/2008

	Одржавају наставу Teaching		Укупно Total		Са пуним радним временом Working full-time				Са краћим од пуног радног времена Working part-time			
					на неодређено вријеме on the permanent basis		на одређено вријеме on the temporary basis		на неодређено вријеме on the permanent basis		на одређено вријеме on the temporary basis	
			свега all	жене females	свега all	жене females	свега all	жене females	свега all	жене females	свега all	жене females
УКУПНО TOTAL	свега I - V VI - IX и у нижим и у вишим разредима	all ISCED 1 ISCED 2 both in ISCED 1 & ISCED 2	7 685	5 272	6 225	4 320	756	568	384	203	320	181
			3 392	2 693	2 864	2 282	471	379	11	5	46	27
			3 844	2 325	3 078	1 866	222	144	331	182	213	133
			449	254	283	172	63	45	42	16	61	21
Бања Лука Banja Luka	свега I - V VI - IX и у нижим и у вишим разредима	all ISCED 1 ISCED 2 both in ISCED 1 & ISCED 2	1 127	846	945	727	50	41	82	44	50	34
			470	409	433	375	25	25	4	3	8	6
			615	410	481	332	25	16	71	37	38	25
			42	27	31	20	-	-	7	4	4	3
Берковићи Berkovići	свега I - V VI - IX и у нижим и у вишим разредима	all ISCED 1 ISCED 2 both in ISCED 1 & ISCED 2	21	11	16	9	3	2	2	-	-	-
			11	7	8	5	3	2	-	-	-	-
			8	3	6	3	-	-	2	-	-	-
			2	1	2	1	-	-	-	-	-	-
Бијељина Bijeljina	свега I - V VI - IX и у нижим и у вишим разредима	all ISCED 1 ISCED 2 both in ISCED 1 & ISCED 2	593	440	480	361	29	20	53	36	31	23
			259	212	243	201	12	8	-	-	4	3
			294	203	208	142	16	11	48	33	22	17
			40	25	29	18	1	1	5	3	5	3
Билећа Bileća	свега I - V VI - IX и у нижим и у вишим разредима	all ISCED 1 ISCED 2 both in ISCED 1 & ISCED 2	96	66	74	51	6	4	6	4	10	7
			35	29	33	28	2	1	-	-	-	-
			55	32	38	21	3	2	4	2	10	7
			6	5	3	2	1	1	2	2	-	-
Босанска Костајница Bosanska Kostajnica	свега I - V VI - IX и у нижим и у вишим разредима	all ISCED 1 ISCED 2 both in ISCED 1 & ISCED 2	29	17	28	17	1	-	-	-	-	-
			12	9	12	9	-	-	-	-	-	-
			15	6	14	6	1	-	-	-	-	-
			2	2	2	2	-	-	-	-	-	-
Босански Брод Bosanski Brod	свега I - V VI - IX и у нижим и у вишим разредима	all ISCED 1 ISCED 2 both in ISCED 1 & ISCED 2	77	57	56	38	19	18	-	-	2	1
			32	30	14	12	18	18	-	-	-	-
			38	22	35	21	1	-	-	-	2	1
			7	5	7	5	-	-	-	-	-	-

4.6. НАСТАВНО ОСОБЉЕ РЕДОВНИХ ОСНОВНИХ ШКОЛА НА ПОЧЕТКУ ШКОЛСКЕ 2007/2008. ГОД.
TEACHING STAFF OF REGULAR BASIC SCHOOLS AT THE BEGINNING OF THE SCHOOL YEAR 2007/2008

(наставак - *continued*)

	Одржавају наставу <i>Teaching</i>		Укупно <i>Total</i>		Са пуним радним временом <i>Working full-time</i>				Са краћим од пуног радног времена <i>Working part-time</i>			
					на неодређено вријеме <i>on the permanent basis</i>		на одређено вријеме <i>on the temporary basis</i>		на неодређено вријеме <i>on the permanent basis</i>		на одређено вријеме <i>on the temporary basis</i>	
			свега <i>all</i>	жене <i>females</i>	свега <i>all</i>	жене <i>females</i>	свега <i>all</i>	жене <i>females</i>	свега <i>all</i>	жене <i>females</i>	свега <i>all</i>	жене <i>females</i>
Братунац <i>Bratunac</i>	свега <i>all</i>		136	95	99	72	16	12	17	9	4	2
	I - V <i>ISCED 1</i>		69	57	53	45	12	10	3	1	1	1
	VI - IX <i>ISCED 2</i>		59	33	40	22	4	2	13	8	2	1
	и у нижим и у вишим разредима	<i>both in ISCED 1 & ISCED 2</i>	8	5	6	5	-	-	1	-	1	-
Вишеград <i>Višegrad</i>	свега <i>all</i>		69	46	62	42	6	4	1	-	-	-
	I - V <i>ISCED 1</i>		28	20	27	19	1	1	-	-	-	-
	VI - IX <i>ISCED 2</i>		33	21	29	18	3	3	1	-	-	-
	и у нижим и у вишим разредима	<i>both in ISCED 1 & ISCED 2</i>	8	5	6	5	2	-	-	-	-	-
Власеница <i>Vlasenica</i>	свега <i>all</i>		58	34	53	32	3	2	-	-	2	-
	I - V <i>ISCED 1</i>		25	17	24	17	1	-	-	-	-	-
	VI - IX <i>ISCED 2</i>		30	17	27	15	2	2	-	-	1	-
	и у нижим и у вишим разредима	<i>both in ISCED 1 & ISCED 2</i>	3	-	2	-	-	-	-	-	1	-
Вукосавље <i>Vukosavlje</i>	свега <i>all</i>		34	29	19	15	11	11	2	2	2	1
	I - V <i>ISCED 1</i>		23	22	13	12	10	10	-	-	-	-
	VI - IX <i>ISCED 2</i>		10	6	6	3	-	-	2	2	2	1
	и у нижим и у вишим разредима	<i>both in ISCED 1 & ISCED 2</i>	1	1	-	-	1	1	-	-	-	-
Гацко <i>Gacko</i>	свега <i>all</i>		69	43	65	40	2	2	1	1	1	-
	I - V <i>ISCED 1</i>		31	26	31	26	-	-	-	-	-	-
	VI - IX <i>ISCED 2</i>		38	17	34	14	2	2	1	1	1	-
	и у нижим и у вишим разредима	<i>both in ISCED 1 & ISCED 2</i>	-	-	-	-	-	-	-	-	-	-
Градишка <i>Gradiška</i>	свега <i>all</i>		335	238	279	196	33	31	7	3	16	8
	I - V <i>ISCED 1</i>		141	118	118	99	20	19	-	-	3	-
	VI - IX <i>ISCED 2</i>		160	104	134	83	10	10	4	3	12	8
	и у нижим и у вишим разредима	<i>both in ISCED 1 & ISCED 2</i>	34	16	27	14	3	2	3	-	1	-
Дервента <i>Derventa</i>	свега <i>all</i>		195	111	154	85	25	18	8	5	8	3
	I - V <i>ISCED 1</i>		89	63	70	50	18	13	-	-	1	-
	VI - IX <i>ISCED 2</i>		98	45	84	35	3	2	8	5	3	3
	и у нижим и у вишим разредима	<i>both in ISCED 1 & ISCED 2</i>	8	3	-	-	4	3	-	-	4	-

4.6. НАСТАВНО ОСОБЉЕ РЕДОВНИХ ОСНОВНИХ ШКОЛА НА ПОЧЕТКУ ШКОЛСКЕ 2007/2008. ГОД.
TEACHING STAFF OF REGULAR BASIC SCHOOLS AT THE BEGINNING OF THE SCHOOL YEAR 2007/2008

(наставак - *continued*)

	Одржавају наставу <i>Teaching</i>		Укупно <i>Total</i>		Са пуним радним временом <i>Working full-time</i>				Са краћим од пуног радног времена <i>Working part-time</i>			
					на неодређено вријеме <i>on the permanent basis</i>		на одређено вријеме <i>on the temporary basis</i>		на неодређено вријеме <i>on the permanent basis</i>		на одређено вријеме <i>on the temporary basis</i>	
			свега <i>all</i>	жене <i>females</i>	свега <i>all</i>	жене <i>females</i>	свега <i>all</i>	жене <i>females</i>	свега <i>all</i>	жене <i>females</i>	свега <i>all</i>	жене <i>females</i>
Добој <i>Doboј</i>	свега <i>all</i>		395	290	321	240	42	34	11	6	21	10
	I - V <i>ISCED 1</i>		180	152	153	128	23	21	-	-	4	3
	VI - IX <i>ISCED 2</i>		195	128	160	107	14	9	9	5	12	7
	и у нижим и у вишим разредима	<i>both in ISCED 1 & ISCED 2</i>	20	10	8	5	5	4	2	1	5	-
Доњи Жабар <i>Donji Žabar</i>	свега <i>all</i>		23	12	7	5	8	5	6	2	2	-
	I - V <i>ISCED 1</i>		11	7	4	3	7	4	-	-	-	-
	VI - IX <i>ISCED 2</i>		8	3	3	2	-	-	3	1	2	-
	и у нижим и у вишим разредима	<i>both in ISCED 1 & ISCED 2</i>	4	2	-	-	1	1	3	1	-	-
Зворник <i>Zvornik</i>	свега <i>all</i>		301	204	228	174	26	14	29	10	18	6
	I - V <i>ISCED 1</i>		140	109	122	98	15	9	-	-	3	2
	VI - IX <i>ISCED 2</i>		150	93	101	74	11	5	27	10	11	4
	и у нижим и у вишим разредима	<i>both in ISCED 1 & ISCED 2</i>	11	2	5	2	-	-	2	-	4	-
Источни Стари Град <i>Istočni Stari Grad</i>	свега <i>all</i>		5	4	3	3	2	1	-	-	-	-
	I - V <i>ISCED 1</i>		5	4	3	3	2	1	-	-	-	-
	VI - IX <i>ISCED 2</i>		-	-	-	-	-	-	-	-	-	-
	и у нижим и у вишим разредима	<i>both in ISCED 1 & ISCED 2</i>	-	-	-	-	-	-	-	-	-	-
Језеро <i>Jezero</i>	свега <i>all</i>		12	7	8	4	3	3	1	-	-	-
	I - V <i>ISCED 1</i>		5	3	4	2	1	1	-	-	-	-
	VI - IX <i>ISCED 2</i>		7	4	4	2	2	2	1	-	-	-
	и у нижим и у вишим разредима	<i>both in ISCED 1 & ISCED 2</i>	-	-	-	-	-	-	-	-	-	-
Калиновик <i>Kalinovik</i>	свега <i>all</i>		15	8	10	6	-	-	5	2	-	-
	I - V <i>ISCED 1</i>		5	3	5	3	-	-	-	-	-	-
	VI - IX <i>ISCED 2</i>		7	3	3	1	-	-	4	2	-	-
	и у нижим и у вишим разредима	<i>both in ISCED 1 & ISCED 2</i>	3	2	2	2	-	-	1	-	-	-
Касиндо <i>Kasindo</i>	свега <i>all</i>		84	61	72	52	7	6	3	3	2	-
	I - V <i>ISCED 1</i>		31	28	28	25	3	3	-	-	-	-
	VI - IX <i>ISCED 2</i>		48	31	41	26	4	3	2	2	1	-
	и у нижим и у вишим разредима	<i>both in ISCED 1 & ISCED 2</i>	5	2	3	1	-	-	1	1	1	-

4.6. НАСТАВНО ОСОБЉЕ РЕДОВНИХ ОСНОВНИХ ШКОЛА НА ПОЧЕТКУ ШКОЛСКЕ 2007/2008. ГОД.
TEACHING STAFF OF REGULAR BASIC SCHOOLS AT THE BEGINNING OF THE SCHOOL YEAR 2007/2008

(наставак - *continued*)

	Одржавају наставу <i>Teaching</i>		Укупно <i>Total</i>		Са пуним радним временом <i>Working full-time</i>				Са краћим од пуног радног времена <i>Working part-time</i>			
					на неодређено вријеме <i>on the permanent basis</i>		на одређено вријеме <i>on the temporary basis</i>		на неодређено вријеме <i>on the permanent basis</i>		на одређено вријеме <i>on the temporary basis</i>	
			свега <i>all</i>	жене <i>females</i>	свега <i>all</i>	жене <i>females</i>	свега <i>all</i>	жене <i>females</i>	свега <i>all</i>	жене <i>females</i>	свега <i>all</i>	жене <i>females</i>
Кнежево <i>Kneževo</i>	свега <i>all</i>		86	48	62	37	16	8	3	1	5	2
	I - V <i>ISCED 1</i>		42	24	29	18	13	6	-	-	-	-
	VI - IX <i>ISCED 2</i>		39	22	33	19	2	1	3	1	1	1
	и у нижим и у вишим разредима	<i>both in ISCED 1 & ISCED 2</i>	5	2	-	-	1	1	-	-	4	1
Козарска Дубица <i>Kozarska Dubica</i>	свега <i>all</i>		129	96	111	81	9	8	2	1	7	6
	I - V <i>ISCED 1</i>		53	46	47	41	6	5	-	-	-	-
	VI - IX <i>ISCED 2</i>		68	44	59	37	2	2	2	1	5	4
	и у нижим и у вишим разредима	<i>both in ISCED 1 & ISCED 2</i>	8	6	5	3	1	1	-	-	2	2
Котор Варош <i>Kotor Varoš</i>	свега <i>all</i>		151	86	115	61	20	13	13	9	3	3
	I - V <i>ISCED 1</i>		67	40	53	32	14	8	-	-	-	-
	VI - IX <i>ISCED 2</i>		79	44	57	27	6	5	13	9	3	3
	и у нижим и у вишим разредима	<i>both in ISCED 1 & ISCED 2</i>	5	2	5	2	-	-	-	-	-	-
Крупа на Уни <i>Krupa na Uni</i>	свега <i>all</i>		22	10	9	6	6	4	3	-	4	-
	I - V <i>ISCED 1</i>		13	6	3	2	6	4	-	-	4	-
	VI - IX <i>ISCED 2</i>		8	4	6	4	-	-	2	-	-	-
	и у нижим и у вишим разредима	<i>both in ISCED 1 & ISCED 2</i>	1	-	-	-	-	-	1	-	-	-
Купрес <i>Kupres</i>	свега <i>all</i>		2	1	1	1	1	-	-	-	-	-
	I - V <i>ISCED 1</i>		2	1	1	1	1	-	-	-	-	-
	VI - IX <i>ISCED 2</i>		-	-	-	-	-	-	-	-	-	-
	и у нижим и у вишим разредима	<i>both in ISCED 1 & ISCED 2</i>	-	-	-	-	-	-	-	-	-	-
Лакташи <i>Laktaši</i>	свега <i>all</i>		198	133	171	116	10	9	12	5	5	3
	I - V <i>ISCED 1</i>		83	64	78	60	4	4	-	-	1	-
	VI - IX <i>ISCED 2</i>		99	61	82	50	4	4	9	4	4	3
	и у нижим и у вишим разредима	<i>both in ISCED 1 & ISCED 2</i>	16	8	11	6	2	1	3	1	-	-
Лопаре <i>Lopare</i>	свега <i>all</i>		93	62	78	50	13	11	1	1	1	-
	I - V <i>ISCED 1</i>		55	41	44	31	11	10	-	-	-	-
	VI - IX <i>ISCED 2</i>		37	21	33	19	2	1	1	1	1	-
	и у нижим и у вишим разредима	<i>both in ISCED 1 & ISCED 2</i>	1	-	1	-	-	-	-	-	-	-

4.6. НАСТАВНО ОСОБЉЕ РЕДОВНИХ ОСНОВНИХ ШКОЛА НА ПОЧЕТКУ ШКОЛСКЕ 2007/2008. ГОД.
TEACHING STAFF OF REGULAR BASIC SCHOOLS AT THE BEGINNING OF THE SCHOOL YEAR 2007/2008(наставак - *continued*)

	Одржавају наставу <i>Teaching</i>		Укупно <i>Total</i>		Са пуним радним временом <i>Working full-time</i>				Са краћим од пуног радног времена <i>Working part-time</i>			
					на неодређено вријеме <i>on the permanent basis</i>		на одређено вријеме <i>on the temporary basis</i>		на неодређено вријеме <i>on the permanent basis</i>		на одређено вријеме <i>on the temporary basis</i>	
			свега <i>all</i>	жене <i>females</i>	свега <i>all</i>	жене <i>females</i>	свега <i>all</i>	жене <i>females</i>	свега <i>all</i>	жене <i>females</i>	свега <i>all</i>	жене <i>females</i>
Лукавица <i>Lukavica</i>	свега <i>all</i>		54	41	42	35	2	2	4	1	6	3
	I - V <i>ISCED 1</i>		21	19	21	19	-	-	-	-	-	-
	VI - IX <i>ISCED 2</i>		33	22	21	16	2	2	4	1	6	3
	и у нижим и у вишим разредима	<i>both in ISCED 1 & ISCED 2</i>	-	-	-	-	-	-	-	-	-	-
Љубиње <i>Ljubinje</i>	свега <i>all</i>		25	21	22	20	-	-	1	1	2	-
	I - V <i>ISCED 1</i>		10	10	10	10	-	-	-	-	-	-
	VI - IX <i>ISCED 2</i>		11	8	9	7	-	-	1	1	1	-
	и у нижим и у вишим разредима	<i>both in ISCED 1 & ISCED 2</i>	4	3	3	3	-	-	-	-	1	-
Милићи <i>Milići</i>	свега <i>all</i>		47	30	37	23	2	2	4	4	4	1
	I - V <i>ISCED 1</i>		19	11	18	11	-	-	-	-	1	-
	VI - IX <i>ISCED 2</i>		28	19	19	12	2	2	4	4	3	1
	и у нижим и у вишим разредима	<i>both in ISCED 1 & ISCED 2</i>	-	-	-	-	-	-	-	-	-	-
Модрича <i>Modriča</i>	свега <i>all</i>		162	113	119	79	35	26	2	2	6	6
	I - V <i>ISCED 1</i>		78	59	56	43	22	16	-	-	-	-
	VI - IX <i>ISCED 2</i>		73	44	60	34	5	2	2	2	6	6
	и у нижим и у вишим разредима	<i>both in ISCED 1 & ISCED 2</i>	11	10	3	2	8	8	-	-	-	-
Мркоњић Град <i>Mrkonjić Grad</i>	свега <i>all</i>		148	87	119	70	24	16	4	-	1	1
	I - V <i>ISCED 1</i>		72	46	44	29	24	16	3	-	1	1
	VI - IX <i>ISCED 2</i>		71	38	71	38	-	-	-	-	-	-
	и у нижим и у вишим разредима	<i>both in ISCED 1 & ISCED 2</i>	5	3	4	3	-	-	1	-	-	-
Невесиње <i>Nevesinje</i>	свега <i>all</i>		94	62	75	47	17	13	-	-	2	2
	I - V <i>ISCED 1</i>		41	30	30	22	11	8	-	-	-	-
	VI - IX <i>ISCED 2</i>		46	26	43	24	1	-	-	-	2	2
	и у нижим и у вишим разредима	<i>both in ISCED 1 & ISCED 2</i>	7	6	2	1	5	5	-	-	-	-
Нови Град <i>Novi Grad</i>	свега <i>all</i>		171	121	124	85	35	29	6	2	6	5
	I - V <i>ISCED 1</i>		83	66	54	42	29	24	-	-	-	-
	VI - IX <i>ISCED 2</i>		82	50	66	40	4	3	6	2	6	5
	и у нижим и у вишим разредима	<i>both in ISCED 1 & ISCED 2</i>	6	5	4	3	2	2	-	-	-	-

4.6. НАСТАВНО ОСОБЉЕ РЕДОВНИХ ОСНОВНИХ ШКОЛА НА ПОЧЕТКУ ШКОЛСКЕ 2007/2008. ГОД.
TEACHING STAFF OF REGULAR BASIC SCHOOLS AT THE BEGINNING OF THE SCHOOL YEAR 2007/2008

(наставак - *continued*)

	Одржавају наставу <i>Teaching</i>		Укупно <i>Total</i>		Са пуним радним временом <i>Working full-time</i>				Са краћим од пуног радног времена <i>Working part-time</i>			
					на неодређено вријеме <i>on the permanent basis</i>		на одређено вријеме <i>on the temporary basis</i>		на неодређено вријеме <i>on the permanent basis</i>		на одређено вријеме <i>on the temporary basis</i>	
			свега <i>all</i>	жене <i>females</i>	свега <i>all</i>	жене <i>females</i>	свега <i>all</i>	жене <i>females</i>	свега <i>all</i>	жене <i>females</i>	свега <i>all</i>	жене <i>females</i>
Осмаци <i>Osmaci</i>	свега	<i>all</i>	28	16	21	10	3	2	2	2	2	2
	I - V	<i>ISCED 1</i>	11	8	9	6	-	-	-	-	2	2
	VI - IX	<i>ISCED 2</i>	17	8	12	4	3	2	2	2	-	-
	и у нижим и у вишим разредима	<i>both in ISCED 1 & ISCED 2</i>	-	-	-	-	-	-	-	-	-	-
Оштра Лука <i>Oštra Luka</i>	свега	<i>all</i>	50	26	21	16	14	7	8	1	7	2
	I - V	<i>ISCED 1</i>	21	18	12	11	9	7	-	-	-	-
	VI - IX	<i>ISCED 2</i>	23	6	6	3	4	-	8	1	5	2
	и у нижим и у вишим разредима	<i>both in ISCED 1 & ISCED 2</i>	6	2	3	2	1	-	-	-	2	-
Пале <i>Pale</i>	свега	<i>all</i>	133	95	117	85	4	3	4	3	8	4
	I - V	<i>ISCED 1</i>	59	49	58	49	-	-	-	-	1	-
	VI - IX	<i>ISCED 2</i>	62	39	49	29	4	3	4	3	5	4
	и у нижим и у вишим разредима	<i>both in ISCED 1 & ISCED 2</i>	12	7	10	7	-	-	-	-	2	-
Пелагићево <i>Pelagićevo</i>	свега	<i>all</i>	25	17	20	12	5	5	-	-	-	-
	I - V	<i>ISCED 1</i>	11	9	7	5	4	4	-	-	-	-
	VI - IX	<i>ISCED 2</i>	11	6	10	5	1	1	-	-	-	-
	и у нижим и у вишим разредима	<i>both in ISCED 1 & ISCED 2</i>	3	2	3	2	-	-	-	-	-	-
Петровац <i>Petrovac</i>	свега	<i>all</i>	13	7	8	5	3	2	-	-	2	-
	I - V	<i>ISCED 1</i>	2	1	2	1	-	-	-	-	-	-
	VI - IX	<i>ISCED 2</i>	10	6	6	4	3	2	-	-	1	-
	и у нижим и у вишим разредима	<i>both in ISCED 1 & ISCED 2</i>	1	-	-	-	-	-	-	-	1	-
Петрово <i>Petrovo</i>	свега	<i>all</i>	48	39	33	28	8	6	2	1	5	4
	I - V	<i>ISCED 1</i>	22	21	16	15	5	5	-	-	1	1
	VI - IX	<i>ISCED 2</i>	19	13	14	10	2	1	1	-	2	2
	и у нижим и у вишим разредима	<i>both in ISCED 1 & ISCED 2</i>	7	5	3	3	1	-	1	1	2	1
Приједор <i>Prijedor</i>	свега	<i>all</i>	529	382	443	332	39	30	27	12	20	8
	I - V	<i>ISCED 1</i>	248	203	215	174	28	26	1	1	4	2
	VI - IX	<i>ISCED 2</i>	247	163	211	147	3	2	26	11	7	3
	и у нижим и у вишим разредима	<i>both in ISCED 1 & ISCED 2</i>	34	16	17	11	8	2	-	-	9	3

4.6. НАСТАВНО ОСОБЉЕ РЕДОВНИХ ОСНОВНИХ ШКОЛА НА ПОЧЕТКУ ШКОЛСКЕ 2007/2008. ГОД.
TEACHING STAFF OF REGULAR BASIC SCHOOLS AT THE BEGINNING OF THE SCHOOL YEAR 2007/2008

(наставак - *continued*)

	Одржавају наставу <i>Teaching</i>		Укупно <i>Total</i>		Са пуним радним временом <i>Working full-time</i>				Са краћим од пуног радног времена <i>Working part-time</i>			
					на неодређено вријеме <i>on the permanent basis</i>		на одређено вријеме <i>on the temporary basis</i>		на неодређено вријеме <i>on the permanent basis</i>		на одређено вријеме <i>on the temporary basis</i>	
			свега <i>all</i>	жене <i>females</i>	свега <i>all</i>	жене <i>females</i>	свега <i>all</i>	жене <i>females</i>	свега <i>all</i>	жене <i>females</i>	свега <i>all</i>	жене <i>females</i>
Прњавор <i>Prnjavor</i>	свега	<i>all</i>	271	181	210	134	33	28	12	7	16	12
	I - V	<i>ISCED 1</i>	118	91	96	71	19	17	-	-	3	3
	VI - IX	<i>ISCED 2</i>	117	67	92	49	11	8	7	6	7	4
	и у нижим и у вишим разредима	<i>both in ISCED 1 & ISCED 2</i>	36	23	22	14	3	3	5	1	6	5
Рибник <i>Ribnik</i>	свега	<i>all</i>	57	31	41	22	8	6	4	2	4	1
	I - V	<i>ISCED 1</i>	25	17	19	13	6	4	-	-	-	-
	VI - IX	<i>ISCED 2</i>	32	14	22	9	2	2	4	2	4	1
	и у нижим и у вишим разредима	<i>both in ISCED 1 & ISCED 2</i>	-	-	-	-	-	-	-	-	-	-
Рогатица <i>Rogatica</i>	свега	<i>all</i>	76	51	68	47	8	4	-	-	-	-
	I - V	<i>ISCED 1</i>	33	25	27	21	6	4	-	-	-	-
	VI - IX	<i>ISCED 2</i>	43	26	41	26	2	-	-	-	-	-
	и у нижим и у вишим разредима	<i>both in ISCED 1 & ISCED 2</i>	-	-	-	-	-	-	-	-	-	-
Рудо <i>Rudo</i>	свега	<i>all</i>	59	38	50	32	7	5	-	-	2	1
	I - V	<i>ISCED 1</i>	25	21	23	20	1	-	-	-	1	1
	VI - IX	<i>ISCED 2</i>	31	14	26	11	4	3	-	-	1	-
	и у нижим и у вишим разредима	<i>both in ISCED 1 & ISCED 2</i>	3	3	1	1	2	2	-	-	-	-
Соколац <i>Sokolac</i>	свега	<i>all</i>	59	39	47	31	11	8	-	-	1	-
	I - V	<i>ISCED 1</i>	29	21	19	13	10	8	-	-	-	-
	VI - IX	<i>ISCED 2</i>	30	18	28	18	1	-	-	-	1	-
	и у нижим и у вишим разредима	<i>both in ISCED 1 & ISCED 2</i>	-	-	-	-	-	-	-	-	-	-
Србац <i>Srbac</i>	свега	<i>all</i>	127	90	97	68	27	20	-	-	3	2
	I - V	<i>ISCED 1</i>	60	52	42	36	18	16	-	-	-	-
	VI - IX	<i>ISCED 2</i>	65	36	54	31	9	4	-	-	2	1
	и у нижим и у вишим разредима	<i>both in ISCED 1 & ISCED 2</i>	2	2	1	1	-	-	-	-	1	1
Сребреница <i>Srebrenica</i>	свега	<i>all</i>	54	36	35	23	10	5	8	7	1	1
	I - V	<i>ISCED 1</i>	25	18	17	14	8	4	-	-	-	-
	VI - IX	<i>ISCED 2</i>	22	14	12	6	2	1	7	6	1	1
	и у нижим и у вишим разредима	<i>both in ISCED 1 & ISCED 2</i>	7	4	6	3	-	-	1	1	-	-

4.6. НАСТАВНО ОСОБЉЕ РЕДОВНИХ ОСНОВНИХ ШКОЛА НА ПОЧЕТКУ ШКОЛСКЕ 2007/2008. ГОД.
TEACHING STAFF OF REGULAR BASIC SCHOOLS AT THE BEGINNING OF THE SCHOOL YEAR 2007/2008

(наставак - continued)

	Одржавају наставу Teaching		Укупно Total		Са пуним радним временом Working full-time				Са краћим од пуног радног времена Working part-time			
					на неодређено вријеме on the permanent basis		на одређено вријеме on the temporary basis		на неодређено вријеме on the permanent basis		на одређено вријеме on the temporary basis	
			свега all	жене females	свега all	жене females	свега all	жене females	свега all	жене females	свега all	жене females
Теслић Teslić	свега all	ISCED 1	253	178	199	138	41	33	7	4	6	3
	I - V	ISCED 1	117	91	92	71	24	19	-	-	1	1
	VI - IX	ISCED 2	118	76	95	61	13	10	7	4	3	1
	и у нижим и у вишим разредима	both in ISCED 1 & ISCED 2	18	11	12	6	4	4	-	-	2	1
Требиње Trebinje	свега all	ISCED 1	185	138	179	136	2	-	3	1	1	1
	I - V	ISCED 1	73	62	72	62	1	-	-	-	-	-
	VI - IX	ISCED 2	109	73	104	71	1	-	3	1	1	1
	и у нижим и у вишим разредима	both in ISCED 1 & ISCED 2	3	3	3	3	-	-	-	-	-	-
Трново Trnovo	свега all	ISCED 1	11	7	6	4	1	-	3	2	1	1
	I - V	ISCED 1	4	4	4	4	-	-	-	-	-	-
	VI - IX	ISCED 2	6	3	2	-	-	-	3	2	1	1
	и у нижим и у вишим разредима	both in ISCED 1 & ISCED 2	1	-	-	-	1	-	-	-	-	-
Угљевик Ugljevik	свега all	ISCED 1	118	75	96	61	6	4	8	4	8	6
	I - V	ISCED 1	51	38	49	36	2	2	-	-	-	-
	VI - IX	ISCED 2	66	37	47	25	4	2	8	4	7	6
	и у нижим и у вишим разредима	both in ISCED 1 & ISCED 2	1	-	-	-	-	-	-	-	1	-
Устипрача Ustiprača	свега all	ISCED 1	8	3	7	2	1	1	-	-	-	-
	I - V	ISCED 1	3	1	3	1	-	-	-	-	-	-
	VI - IX	ISCED 2	4	1	4	1	-	-	-	-	-	-
	и у нижим и у вишим разредима	both in ISCED 1 & ISCED 2	1	1	-	-	1	1	-	-	-	-
Фоча Foča	свега all	ISCED 1	119	65	110	58	6	6	1	1	2	-
	I - V	ISCED 1	48	34	44	30	4	4	-	-	-	-
	VI - IX	ISCED 2	60	26	56	24	1	1	1	1	2	-
	и у нижим и у вишим разредима	both in ISCED 1 & ISCED 2	11	5	10	4	1	1	-	-	-	-
Хан Пијесак Han Pijesak	свега all	ISCED 1	19	7	15	5	1	1	2	1	1	-
	I - V	ISCED 1	7	4	6	3	1	1	-	-	-	-
	VI - IX	ISCED 2	11	2	8	1	-	-	2	1	1	-
	и у нижим и у вишим разредима	both in ISCED 1 & ISCED 2	1	1	1	1	-	-	-	-	-	-

4.6. НАСТАВНО ОСОБЉЕ РЕДОВНИХ ОСНОВНИХ ШКОЛА НА ПОЧЕТКУ ШКОЛСКЕ 2007/2008. ГОД.
TEACHING STAFF OF REGULAR BASIC SCHOOLS AT THE BEGINNING OF THE SCHOOL YEAR 2007/2008

(наставак - *continued*)

	Одржавају наставу <i>Teaching</i>		Укупно <i>Total</i>		Са пуним радним временом <i>Working full-time</i>				Са краћим од пуног радног времена <i>Working part-time</i>			
					на неодређено вријеме <i>on the permanent basis</i>		на одређено вријеме <i>on the temporary basis</i>		на неодређено вријеме <i>on the permanent basis</i>		на одређено вријеме <i>on the temporary basis</i>	
			свега <i>all</i>	жене <i>females</i>	свега <i>all</i>	жене <i>females</i>	свега <i>all</i>	жене <i>females</i>	свега <i>all</i>	жене <i>females</i>	свега <i>all</i>	жене <i>females</i>
Чајниче <i>Čajniče</i>	свега <i>all</i>		40	22	32	18	8	4	-	-	-	-
	I - V <i>ISCED 1</i>		15	13	13	11	2	2	-	-	-	-
	VI - IX <i>ISCED 2</i>		25	9	19	7	6	2	-	-	-	-
	и у нижим и у вишим разредима	<i>both in ISCED 1 & ISCED 2</i>	-	-	-	-	-	-	-	-	-	-
Челинац <i>Čelinac</i>	свега <i>all</i>		129	81	111	70	13	8	1	1	4	2
	I - V <i>ISCED 1</i>		54	39	50	36	3	3	-	-	1	-
	VI - IX <i>ISCED 2</i>		59	35	49	28	7	4	1	1	2	2
	и у нижим и у вишим разредима	<i>both in ISCED 1 & ISCED 2</i>	16	7	12	6	3	1	-	-	1	-
Шамац <i>Šamac</i>	свега <i>all</i>		99	52	93	48	3	3	2	-	1	1
	I - V <i>ISCED 1</i>		40	26	37	23	2	2	-	-	1	1
	VI - IX <i>ISCED 2</i>		54	25	53	24	1	1	-	-	-	-
	и у нижим и у вишим разредима	<i>both in ISCED 1 & ISCED 2</i>	5	1	3	1	-	-	2	-	-	-
Шековићи <i>Šekovići</i>	свега <i>all</i>		46	26	39	22	3	2	1	-	3	2
	I - V <i>ISCED 1</i>		19	14	18	13	1	1	-	-	-	-
	VI - IX <i>ISCED 2</i>		22	9	18	7	2	1	-	-	2	1
	и у нижим и у вишим разредима	<i>both in ISCED 1 & ISCED 2</i>	5	3	3	2	-	-	1	-	1	1
Шипово <i>Šipovo</i>	свега <i>all</i>		73	40	63	33	9	6	-	-	1	1
	I - V <i>ISCED 1</i>		31	25	28	22	3	3	-	-	-	-
	VI - IX <i>ISCED 2</i>		39	15	33	11	5	3	-	-	1	1
	и у нижим и у вишим разредима	<i>both in ISCED 1 & ISCED 2</i>	3	-	2	-	1	-	-	-	-	-

5. СПЕЦИЈАЛНЕ ОСНОВНЕ ШКОЛЕ НА КРАЈУ ШКОЛСКЕ ГОДИНЕ SPECIAL BASIC SCHOOLS AT THE END OF THE SCHOOL YEAR

5.1. БРОЈ СПЕЦИЈАЛНИХ ОСНОВНИХ ШКОЛА ПО РАЗВИЈЕНОСТИ НА КРАЈУ ШКОЛСКЕ ГОДИНЕ NUMBER OF SPECIAL BASIC SCHOOLS BY DEVELOPMENT AT THE END OF THE SCHOOL YEAR

	Укупно <i>Total</i>	Петоразредне <i>Of five grades ISCED 1</i>	Деветоразредне <i>Of nine grades ISCED 1 & ISCED 2</i>
2003/2004	26	1	25
2004/2005	26	1	25
2005/2006	27	2	25
2006/2007	26	1	25

5.2. УЧЕНИЦИ СПЕЦИЈАЛНИХ ОСНОВНИХ ШКОЛА ПРЕМА ПОЛУ И УСПЈЕХУ НА КРАЈУ ШКОЛСКЕ ГОДИНЕ PUPILS OF SPECIAL BASIC SCHOOLS BY SEX AND RESULT AT THE END OF THE SCHOOL YEAR

		Укупно <i>Total</i>	Број ученика по разредима <i>Number of pupils by grade</i>												
			укупно I - V <i>total ISCED 1</i>	I	II	III	IV	V	укупно VI - IX <i>total ISCED 2</i>	VI	VII	VIII	IX		
2003/2004															
Укупно ученика	свега	443	202	22	40	52	43	45	241	51	63	64	63	<i>all</i>	<i>2003/2004 Pupils, total</i>
	женски	158	79	13	17	15	17	17	79	18	20	22	19		
Укупно завршили разред	свега	427	193	22	36	50	42	43	234	50	60	61	63	<i>all</i>	<i>Total completed the grade</i>
	женски	156	78	13	16	15	17	17	78	18	20	21	19		
2004/2005															
Укупно ученика	свега	478	250	40	40	55	65	50	228	59	50	61	58	<i>all</i>	<i>2004/2005 Pupils, total</i>
	женски	191	106	17	20	30	24	15	85	28	17	24	16		
Укупно завршили разред	свега	466	248	41	38	55	64	50	218	57	47	58	56	<i>all</i>	<i>Total completed the grade</i>
	женски	188	106	17	21	28	24	16	82	27	15	24	16		
2005/2006															
Укупно ученика	свега	446	232	44	44	28	65	51	214	56	52	49	57	<i>all</i>	<i>2005/2006 Pupils, total</i>
	женски	172	90	14	19	14	32	11	82	21	25	14	22		
Укупно завршили разред	свега	441	230	43	44	28	65	50	211	56	51	48	56	<i>all</i>	<i>Total completed the grade</i>
	женски	169	89	14	19	14	32	10	80	21	24	14	21		
2006/2007															
Укупно ученика	свега	444	240	45	40	49	64	42	204	50	61	50	43	<i>all</i>	<i>2006/2007 Pupils, total</i>
	женски	171	100	15	12	24	31	18	71	15	20	23	13		
Укупно завршили разред	свега	438	236	45	40	48	64	39	202	49	61	50	42	<i>all</i>	<i>Total completed the grade</i>
	женски	169	98	15	12	24	31	16	71	15	20	23	13		

5.3. ОПШТИ УСПЈЕХ УЧЕНИКА IX РАЗРЕДА СПЕЦИЈАЛНИХ ОСНОВНИХ ШКОЛА НА КРАЈУ ШКОЛСКЕ ГОДИНЕ
OVERALL RESULT OF IX GRADE PUPILS OF SPECIAL BASIC SCHOOLS AT THE END OF THE SCHOOL YEAR

	Укупно <i>Total</i>	Женски <i>Females</i>	Успјех / <i>Result</i>			
			одличан <i>excellent</i>	врлодобар <i>very good</i>	добар <i>good</i>	довољан <i>satisfactory</i>
2003/2004	63	19	29	15	16	3
2004/2005	56	16	22	19	13	2
2005/2006	56	21	14	19	21	2
2006/2007	42	13	14	15	10	3

5.4. ОДЈЕЉЕЊА У СПЕЦИЈАЛНИМ ОСНОВНИМ ШКОЛАМА НА КРАЈУ ШКОЛСКЕ ГОДИНЕ
CLASSES IN SPECIAL BASIC SCHOOLS AT THE END OF THE SCHOOL YEAR

	Укупно одјељења <i>Total of classes</i>	Некомбинована одјељења <i>Non-combined classes</i>			Комбинована одјељења <i>Combined classes</i>			
		укупно <i>total</i>	I - V <i>ISCED 1</i>	VI - IX <i>ISCED 2</i>	укупно <i>total</i>	I - V <i>ISCED 1</i>	VI - IX <i>ISCED 2</i>	нижи и виши <i>lower and higher ISCED 1 & ISCED 2</i>
2003/2004	69	31	16	15	38	9	14	15
2004/2005	76	34	22	12	42	12	17	13
2005/2006	74	31	18	13	43	14	11	18
2006/2007	74	28	14	14	46	17	11	18

5.5. УЧЕНИЦИ СПЕЦИЈАЛНИХ ОСНОВНИХ ШКОЛА ВИШИХ РАЗРЕДА (ISCED 2) ПРЕМА УЧЕЊУ СТРАНОГ ЈЕЗИКА НА КРАЈУ ШКОЛСКЕ ГОДИНЕ
PUPILS IN HIGHER GRADES OF SPECIAL BASIC SCHOOLS (ISCED 2) BY LEARNING FOREIGN LANGUAGE AT THE END OF THE SCHOOL YEAR

		Укупно ученика <i>Pupils, total</i>	По називу језика <i>By name of language</i>					Ученици који уче два страна језика ⁶ <i>Pupils who learn two foreign languages⁶</i>
			руски <i>Russian</i>	енглески <i>English</i>	француски <i>French</i>	њемачки <i>German</i>	остали <i>other</i>	
2003/2004	укупно <i>total</i>	23	-	23	-	4	-	4
	VI	9	-	9	-	4	-	4
	VII	5	-	5	-	-	-	-
	VIII	4	-	4	-	-	-	-
	IX	5	-	5	-	-	-	-
2004/2005	укупно <i>total</i>	23	-	23	-	14	-	14
	VI	5	-	5	-	4	-	4
	VII	9	-	9	-	4	-	4
	VIII	6	-	6	-	4	-	4
	IX	3	-	3	-	2	-	2
2005/2006	укупно <i>total</i>	28	-	28	-	14	-	14
	VI	9	-	9	-	5	-	5
	VII	5	-	5	-	3	-	3
	VIII	8	-	8	-	3	-	3
	IX	6	-	6	-	3	-	3
2006/2007	укупно <i>total</i>	28	-	28	3	12	-	15
	VI	5	-	5	-	3	-	3
	VII	11	-	11	3	4	-	7
	VIII	6	-	6	-	4	-	4
	IX	6	-	6	-	1	-	1

⁶ Ови ученици су већ укључени и распоређени у колонама "По називу језика"
These pupils are already included and distributed by columns "By name of language"

5.6. НАСТАВНО ОСОБЉЕ СПЕЦИЈАЛНИХ ОСНОВНИХ ШКОЛА НА КРАЈУ ШКОЛСКЕ ГОДИНЕ
TEACHING STAFF OF SPECIAL BASIC SCHOOLS AT THE END OF THE SCHOOL YEAR

	Одржавају наставу <i>Teaching</i>	Укупно <i>Total</i>	Жене <i>Females</i>	На неодређено вријеме <i>On the permanent basis</i>				На одређено вријеме <i>On the temporary basis</i>			
				пуно радно вријеме <i>Working full-time</i>		краће од пуног радног времена <i>Working part-time</i>		пуно радно вријеме <i>Working full-time</i>		краће од пуног радног времена <i>Working part-time</i>	
				свега <i>all</i>	жене <i>females</i>	свега <i>all</i>	жене <i>females</i>	свега <i>all</i>	жене <i>females</i>	свега <i>all</i>	жене <i>females</i>
2003/2004	укупно <i>total</i>	80	62	68	52	3	2	7	6	2	2
	I - V <i>ISCED 1</i>	23	20	22	19	-	-	1	1	-	-
	VI - IX <i>ISCED 2</i>	36	25	28	18	3	2	4	4	1	1
	и у нижим <i>both in lower and</i> и у вишим <i>higher grades,</i> разредима <i>ISCED 1 & ISCED 2</i>	21	17	18	15	-	-	2	1	1	1
2004/2005	укупно <i>total</i>	86	71	73	60	3	2	9	8	1	1
	I - V <i>ISCED 1</i>	34	33	30	29	-	-	4	4	-	-
	VI - IX <i>ISCED 2</i>	28	20	26	18	-	-	2	2	-	-
	и у нижим <i>both in lower and</i> и у вишим <i>higher grades,</i> разредима <i>ISCED 1 & ISCED 2</i>	24	18	17	13	3	2	3	2	1	1
2005/2006	укупно <i>total</i>	86	70	78	63	1	1	7	6	-	-
	I - V <i>ISCED 1</i>	34	32	31	30	-	-	3	2	-	-
	VI - IX <i>ISCED 2</i>	27	18	26	17	1	1	-	-	-	-
	и у нижим <i>both in lower and</i> и у вишим <i>higher grades,</i> разредима <i>ISCED 1 & ISCED 2</i>	25	20	21	16	-	-	4	4	-	-
2006/2007	укупно <i>total</i>	81	67	76	63	1	-	4	4	-	-
	I - V <i>ISCED 1</i>	31	30	30	29	-	-	1	1	-	-
	VI - IX <i>ISCED 2</i>	27	17	25	16	1	-	1	1	-	-
	и у нижим <i>both in lower and</i> и у вишим <i>higher grades,</i> разредима <i>ISCED 1 & ISCED 2</i>	23	20	21	18	-	-	2	2	-	-

6. СПЕЦИЈАЛНЕ ОСНОВНЕ ШКОЛЕ НА ПОЧЕТКУ ШКОЛСКЕ ГОДИНЕ SPECIAL BASIC SCHOOLS AT THE BEGINNING OF THE SCHOOL YEAR

6.1. БРОЈ СПЕЦИЈАЛНИХ ОСНОВНИХ ШКОЛА ПО РАЗВИЈЕНОСТИ НА ПОЧЕТКУ ШКОЛСКЕ ГОДИНЕ NUMBER OF SPECIAL BASIC SCHOOLS BY DEVELOPMENT AT THE BEGINNING OF THE SCHOOL YEAR

	Укупно Total	Петоразредне Of five grades ISCED 1	Деветоразредне Of nine grades ISCED 1 & ISCED 2
2003/2004	26	1	25
2004/2005	26	1	25
2005/2006	26	1	25
2006/2007	27	2	25
2007/2008	25	1	24

6.2. УЧЕНИЦИ СПЕЦИЈАЛНИХ ОСНОВНИХ ШКОЛА ПО ПОЛУ И РАЗРЕДИМА И ПОНОВЦИ НА ПОЧЕТКУ ШКОЛСКЕ ГОДИНЕ PUPILS OF SPECIAL BASIC SCHOOLS BY SEX AND GRADE AND PUPILS WHO REPEAT THE GRADE AT THE BEGINNING OF THE SCHOOL YEAR

	Укупно Total	По разредима By grade											
		укупно I - V total ISCED 1	I	II	III	IV	V	укупно VI - IX total ISCED 2	VI	VII	VIII	IX	
2003/2004 свега	454	246	42	53	51	49	51	208	48	69	64	27	all 2003/2004
женски	166	98	18	19	21	19	21	68	16	26	19	7	female
поновци	6	1	-	-	-	-	1	5	2	1	2	-	repeaters
женски	1	1	-	-	-	-	1	-	-	-	-	-	female
2004/2005 свега	428	196	30	37	37	46	46	232	55	50	69	58	all 2004/2005
женски	168	83	14	21	20	12	16	85	22	19	25	19	female
поновци	12	6	3	-	1	-	2	6	1	2	3	-	repeaters
женски	3	1	1	-	-	-	-	2	-	1	1	-	female
2005/2006 свега	447	239	37	43	42	65	52	208	50	51	49	58	all 2005/2006
женски	177	98	13	17	20	34	14	79	17	25	16	21	female
поновци	3	2	1	1	-	-	-	1	-	-	-	1	repeaters
женски	1	1	1	-	-	-	-	-	-	-	-	-	female
2006/2007 свега	437	225	29	46	49	50	51	212	50	64	52	46	all 2006/2007
женски	168	92	10	15	22	23	22	76	16	21	25	14	female
поновци	2	-	-	-	-	-	-	2	-	-	1	1	repeaters
женски	1	-	-	-	-	-	-	1	-	-	-	1	female
2007/2008 свега	431	233	40	53	32	72	36	198	46	49	57	46	all 2007/2008
женски	170	96	17	17	11	33	18	74	21	13	20	20	female
поновци	1	1	-	-	1	-	-	-	-	-	-	-	repeaters
женски	-	-	-	-	-	-	-	-	-	-	-	-	female

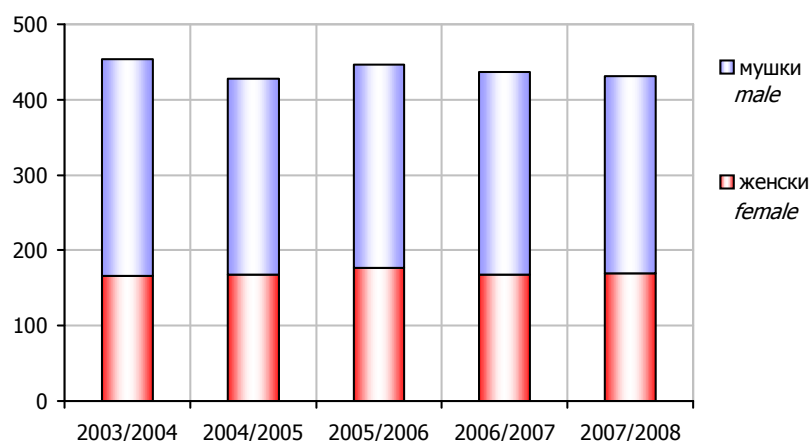

Графика 14. Ученици специјалних основних школа по полу на почетку школске године
Graph 14. Pupils of special basic schools by sex at the beginning of the school year

6.3. ОДЈЕЉЕЊА У СПЕЦИЈАЛНИМ ОСНОВНИМ ШКОЛАМА НА ПОЧЕТКУ ШКОЛСКЕ ГОДИНЕ CLASSES IN SPECIAL BASIC SCHOOLS AT THE BEGINNING OF THE SCHOOL YEAR

	Укупно одјељења <i>Total of classes</i>	Некомбинована одјељења <i>Non-combined classes</i>			Комбинована одјељења <i>Combined classes</i>			
		укупно <i>total</i>	I - V <i>ISCED 1</i>	VI - IX <i>ISCED 2</i>	укупно <i>total</i>	I - V <i>ISCED 1</i>	VI - IX <i>ISCED 2</i>	нижи и виши <i>lower and higher ISCED 1 & ISCED 2</i>
2003/2004	67	26	15	11	41	14	19	8
2004/2005	70	28	15	13	42	14	16	12
2005/2006	73	31	19	12	42	11	11	20
2006/2007	67	28	14	14	39	14	10	15
2007/2008	73	27	14	13	46	15	12	19

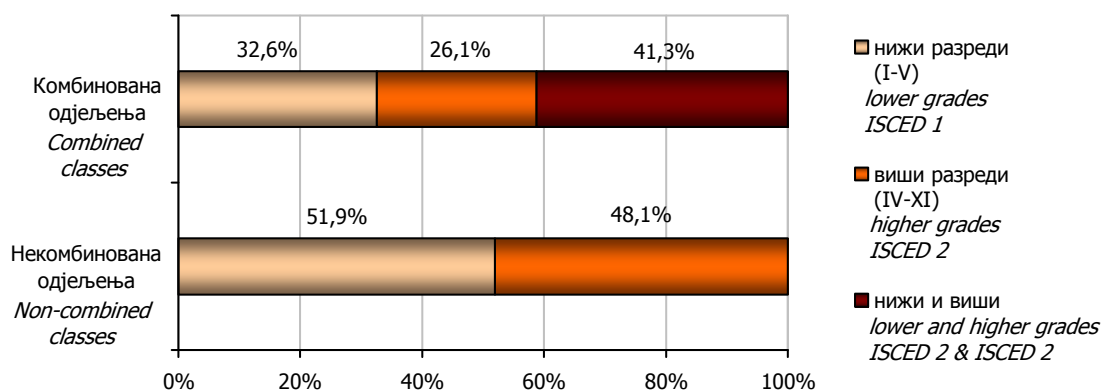

Графика 15. Некомбинована и комбинована одјељења у специјалним основним школама на почетку школске 2007/2008. године
Graph 15. Non-combined and combined classes in special basic schools at the beginning of the school year 2007/2008

6.4. УЧЕНИЦИ СПЕЦИЈАЛНИХ ОСНОВНИХ ШКОЛА ПО ПОЛУ И ГОДИНИ РОЂЕЊА НА ПОЧЕТКУ ШКОЛСКЕ 2007/2008. ГОДИНЕ⁷
PUPILS OF SPECIAL BASIC SCHOOLS BY SEX AND YEAR OF BIRTH AT THE BEGINNING OF THE SCHOOL YEAR 2007/2008⁷

Година рођења	Пол	Укупно Total	Разред Grade									Sex	Year of birth
			I	II	III	IV	V	VI	VII	VIII	IX		
УКУПНО	свега	431	40	53	32	72	36	46	49	57	46	all	TOTAL
	мушки	261	23	36	21	39	18	25	36	37	26	male	
	женски	170	17	17	11	33	18	21	13	20	20	female	
2001 и касније	мушки	7	6	1	-	-	-	-	-	-	-	male	2001 and later
	женски	4	4	-	-	-	-	-	-	-	-	female	
2000	мушки	13	5	8	-	-	-	-	-	-	-	male	2000
	женски	10	6	4	-	-	-	-	-	-	-	female	
1999	мушки	11	6	4	1	-	-	-	-	-	-	male	1999
	женски	10	2	5	2	1	-	-	-	-	-	female	
1998	мушки	17	2	4	7	4	-	-	-	-	-	male	1998
	женски	13	3	-	3	7	-	-	-	-	-	female	
1997	мушки	23	3	7	1	7	2	3	-	-	-	male	1997
	женски	14	1	5	-	4	2	2	-	-	-	female	
1996	мушки	31	1	7	2	5	6	7	3	-	-	male	1996
	женски	15	-	1	1	2	6	5	-	-	-	female	
1995	мушки	29	-	3	3	3	2	8	9	1	-	male	1995
	женски	19	-	2	1	2	4	6	4	-	-	female	
1994	мушки	39	-	2	4	-	2	3	12	14	2	male	1994
	женски	28	1	-	1	-	2	6	7	10	1	female	
1993	мушки	26	-	-	1	1	2	1	2	14	5	male	1993
	женски	14	-	-	-	1	-	1	2	7	3	female	
1992 и раније	мушки	65	-	-	2	19	4	3	10	8	19	male	1992 and earlier
	женски	43	-	-	3	16	4	1	-	3	16	female	

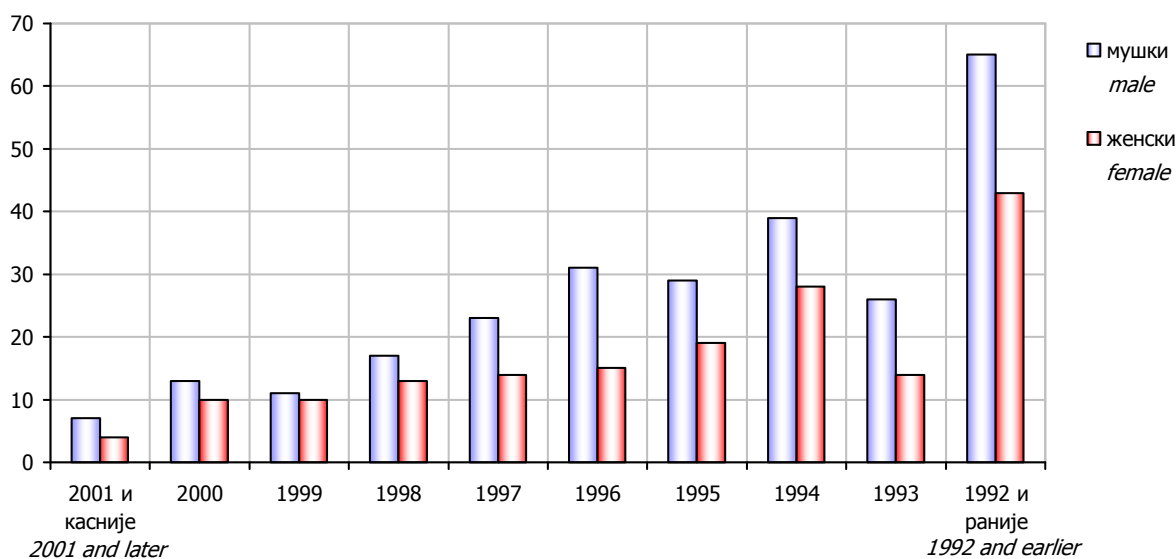

Графика 16. Ученици редовних основних школа по полу и години рођења на почетку школске 2007/2008. године
Graph 16. Pupils of regular basic schools by sex and year of birth at the beginning of the school year 2007/2008

⁷ Од школске 2005/2006. године, ученици према години рођења прате се на почетку школске године
As of school year 2005/2006, pupils by the year of birth are observed at the beginning of the school year

6.5. НАСТАВНО ОСОБЉЕ СПЕЦИЈАЛНИХ ОСНОВНИХ ШКОЛА НА ПОЧЕТКУ ШКОЛСКЕ ГОДИНЕ
TEACHING STAFF OF SPECIAL BASIC SCHOOLS AT THE BEGINNING OF THE SCHOOL YEAR

	Одржавају наставу <i>Teaching</i>	Укупно <i>Total</i>	Жене <i>Females</i>	На неодређено вријеме <i>On the permanent basis</i>				На одређено вријеме <i>On the temporary basis</i>			
				пуно радно вријеме <i>Working full-time</i>		краће од пуног радног времена <i>Working part-time</i>		пуно радно вријеме <i>Working full-time</i>		краће од пуног радног времена <i>Working part-time</i>	
				свега <i>all</i>	жене <i>females</i>	свега <i>all</i>	жене <i>females</i>	свега <i>all</i>	жене <i>females</i>	свега <i>all</i>	жене <i>females</i>
2003/2004	укупно <i>total</i>	79	63	71	57	3	1	5	5	-	-
	I - V <i>ISCED 1</i>	23	22	23	22	-	-	-	-	-	-
	VI - IX <i>ISCED 2</i>	38	26	32	22	3	1	3	3	-	-
	и у нижим <i>both in lower and</i> и у вишим <i>higher grades,</i> разредима <i>ISCED 1 & ISCED 2</i>	18	15	16	13	-	-	2	2	-	-
2004/2005	укупно <i>total</i>	80	63	68	53	3	2	8	7	1	1
	I - V <i>ISCED 1</i>	28	25	27	24	-	-	1	1	-	-
	VI - IX <i>ISCED 2</i>	31	22	25	17	-	-	5	4	1	1
	и у нижим <i>both in lower and</i> и у вишим <i>higher grades,</i> разредима <i>ISCED 1 & ISCED 2</i>	21	16	16	12	3	2	2	2	-	-
2005/2006	укупно <i>total</i>	87	71	75	60	3	2	8	8	1	1
	I - V <i>ISCED 1</i>	34	33	31	30	-	-	3	3	-	-
	VI - IX <i>ISCED 2</i>	24	15	22	13	-	-	2	2	-	-
	и у нижим <i>both in lower and</i> и у вишим <i>higher grades,</i> разредима <i>ISCED 1 & ISCED 2</i>	29	23	22	17	3	2	3	3	1	1
2006/2007	укупно <i>total</i>	83	71	79	67	1	1	3	3	-	-
	I - V <i>ISCED 1</i>	32	31	31	30	-	-	1	1	-	-
	VI - IX <i>ISCED 2</i>	29	23	27	21	1	1	1	1	-	-
	и у нижим <i>both in lower and</i> и у вишим <i>higher grades,</i> разредима <i>ISCED 1 & ISCED 2</i>	22	17	21	16	-	-	1	1	-	-
2007/2008	укупно <i>total</i>	80	66	76	63	2	1	2	2	-	-
	I - V <i>ISCED 1</i>	29	28	27	26	1	1	1	1	-	-
	VI - IX <i>ISCED 2</i>	24	15	23	15	1	-	-	-	-	-
	и у нижим <i>both in lower and</i> и у вишим <i>higher grades,</i> разредима <i>ISCED 1 & ISCED 2</i>	27	23	26	22	-	-	1	1	-	-

Начелник Одјелјења за израду публикационих база података и статистичких публикација
Head of Division for Creation of Publication Data Bases and Statistical Publications

Владан Сибиновић
Vladan Sibinović

Рукопис припремили / *Prepared by*

Нена Чеко и Игор Радан
Nena Ćeko and Igor Radan

Дизајн и превод / *Design and translation*

Александра Зеџ
Aleksandra Zec

Редакциони одбор / *Redactional Board*

Јелена Ђокић, Милка Михолчић, Нада Јаковљевић, Биљана Ђукић, Богдана Радић
Jelena Đokić, Milka Miholjčić, Nada Jakovljević, Biljana Đukić, Bogdana Radić

Одговара / *Person responsible*

Радмила Чичковић, в. д. директора
Radmila Čičković, Director General (acting)

Претплата и куповина издања Републичког завода за статистику врши се на
жиро рачун број: 562-099-00000556-87 Буџет Републике Српске, врста прихода 722 511, буџетски орган 09-22-001
Subscription and purchase of the publications of Republika Srpska Institute of Statistics are performed on
a giro-account: 562-099-00000556-87 Republika Srpska Budget, income type 722 511, budget body 09-22-001

Издаје: Републички завод за статистику, Република Српска,
Бања Лука, Вељка Млађеновића 12 д, Тел. 051/450-275,
Билтен је објављен и на Интернету на адреси: <http://www.rzs.rs.ba>,
e-mail: stat@rzs.rs.ba
Тираж: 100 примјерака
Published by: Republika Srpska Institute of Statistics,
Banja Luka, Veljka Mladenovića 12 d St., phone: +387 51 450 275,
The Bulliten is available on the Internet at: <http://www.rzs.rs.ba>,
e-mail: stat@rzs.rs.ba
Circulation: 100 copies