

НАСТАВНИЦИ ОСНОВНИХ ШКОЛА НА ПОЧЕТКУ ШКОЛСКЕ 2019/2020. ГОДИНЕ PRIMARY SCHOOL TEACHERS AT THE BEGINNING OF THE SCHOOL YEAR 2019/2020

На почетку школске 2019/2020. године у основним школама било је запослено 8 212 наставника. У односу на почетак 2018/2019. године број наставника није се битније мијењао. Број наставника приказан у еквиваленту пуне запослености у основним школама износио је 6 367,9 наставника.

Са пуним радним временом радило је 5 631 наставника или 68,6%, а са непуним радним временом 2 581 наставника или 31,4%. Учешће жена у укупном броју наставника било је 71,9%. Наставу у нижим разредима изводило је 3 287 наставника, а учешће жена било је 87,6%. У вишим разредима било је 4 925 наставника, а учешће жена је 61,5%.

У старосној структури више од половине наставника је у старосној доби од 30-45 година и тај проценат је 67,1%.

At the beginning of the school year 2019/2020, there were 8,212 teachers at primary schools. Compared to the beginning of the school year 2018/2019 the number of teachers has not changed significantly. Shown in full-time equivalent, the number of teachers was 6,367.9.

Of the total number of teachers, 5,631 or 68.6% were working full-time, while 2,581 or 31.4% were working part-time. The share of women in the total number of teachers was 71.9%. In lower grades, there were 3,287 teachers and the share of women was 87.6%, while in higher grades there were 4,925 teachers, with the share of women amounting to 61.5%.

In the age structure of teachers, more than half of teachers belong to the age group 30-45, namely 67.1%.

1. НАСТАВНИЦИ ОСНОВНИХ ШКОЛА НА ПОЧЕТКУ ШКОЛСКЕ 2019/2020. ГОДИНЕ PRIMARY SCHOOL TEACHERS AT THE BEGINNING OF THE SCHOOL YEAR 2019/2020

	Укупно Total				Са пуним радним временом Working full-time		Са непуним радним временом Working part-time				
	укупно total		у еквиваленту пуне запослености in full-time equivalent				укупно total		у еквиваленту пуне запослености in full-time equivalent		
	свега all	жене female	свега all	жене female	свега all	жене female	свега all	жене female	свега all	жене female	
Основне школе – укупно	8 212	5 909	6 367,9	4 919,9	5 631	4 528	2 581	1 381	736,9	391,7	Primary schools – total
Редовне основне школе	8 134	5 848	6 296,5	4 863,7	5 561	4 473	2 573	1 375	735,5	390,7	Regular primary schools
Основне школе за дјецу са посебним потребама	78	61	71,4	56,2	70	55	8	6	1,4	1,2	Primary schools for children with special needs
Основне музичке и балетске школе	284	202	248,7	178,1	233	172	51	30	15,7	6,1	Primary music and ballet schools

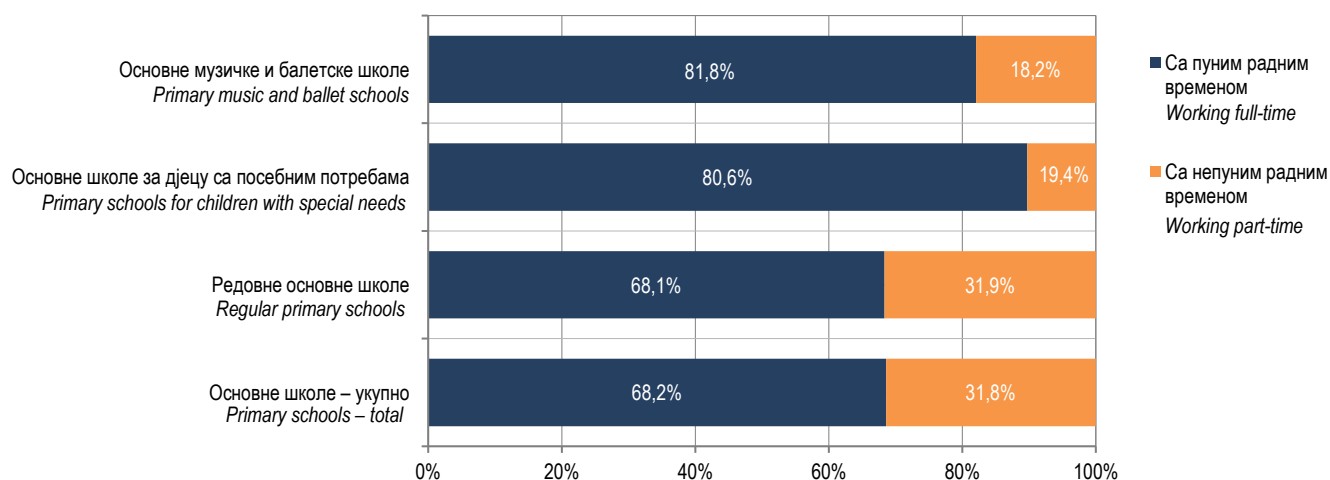

Графикон 1. Наставници основних школа према врсти радног времена на почетку школске 2019/2020. године
Graph 1. Primary school teachers by working hours at the beginning of the school year 2019/2020

2. НАСТАВНИЦИ ОСНОВНИХ ШКОЛА ПРЕМА ПОЛУ И ВРСТИ РАДНОГ ВРЕМЕНА НА ПОЧЕТКУ ШКОЛСКЕ 2019/2020. ГОДИНЕ
PRIMARY SCHOOL TEACHERS BY SEX AND WORKING HOURS AT THE BEGINNING OF THE SCHOOL YEAR 2019/2020

	Пол	Укупно Total	Пуно радно вријеме Full time work		Непуно радно вријеме Part time work		Sex	
			на неодређено вријеме on a permanent basis	на одређено вријеме on a temporary basis	на неодређено вријеме on a permanent basis	на одређено вријеме on a temporary basis		
УКУПНО	свега	8 212	5 060	571	1 787	794	all	TOTAL
	мушки	2 303	1 028	75	853	347	male	
	женски	5 909	4 032	496	934	447	female	
Нижи разреди ISCED-1	свега	3 287	2 781	409	48	49	all	Lower grades ISCED-1
	мушки	407	323	33	28	23	male	
	женски	2 880	2 458	376	20	26	female	
Виши разреди ISCED-2	свега	4 925	2 279	162	1 739	745	all	Higher grades ISCED-2
	мушки	1 896	705	42	825	324	male	
	женски	3 029	1 574	120	914	421	female	
Наставници који су одсутни дуже од једног мјесеца	свега	398	-	-	-	-	all	Teachers absent for longer than a month
	мушки	13	-	-	-	-	male	
	женски	385	-	-	-	-	female	
Директор,замјеник директора и помоћник директора	свега	251	199	37	12	3	all	Director, deputy director and assistant director
	мушки	132	108	18	4	2	male	
	женски	119	91	19	8	1	female	

3. НАСТАВНИЦИ ОСНОВНИХ МУЗИЧКИХ И БАЛЕТСКИХ ШКОЛА ПРЕМА ПОЛУ И ВРСТИ РАДНОГ ВРЕМЕНА НА ПОЧЕТКУ ШКОЛСКЕ 2019/2020. ГОДИНЕ
PRIMARY MUSIC AND BALLET SCHOOL TEACHERS BY SEX AND WORKING HOURS AT THE BEGINNING OF THE SCHOOL YEAR 2019/2020

	Пол	Укупно Total	Пуно радно вријеме Full time work		Непуно радно вријеме Part time work		Sex	
			на неодређено вријеме on a permanent basis	на одређено вријеме on a temporary basis	на неодређено вријеме on a permanent basis	на одређено вријеме on a temporary basis		
УКУПНО	свега	284	173	60	17	34	all	TOTAL
	мушки	82	48	13	8	13	male	
	женски	202	125	47	9	21	female	
Нижиразреди ISCED-1	свега	284	173	60	17	34	all	Lower grades ISCED-1
	мушки	82	48	13	8	13	male	
	женски	202	125	47	9	21	female	
Виши разреди ISCED-2 ¹	свега	-	-	-	-	-	all	Higher grades ISCED-2
	мушки	-	-	-	-	-	male	
	женски	-	-	-	-	-	female	
Наставници који су одсутни дуже од једног мјесеца	свега	15	-	-	-	-	all	Teachers absent for longer than a month
	мушки	1	-	-	-	-	male	
	женски	14	-	-	-	-	female	
Директор,замјеник директора и помоћник директора	свега	14	12	1	1	-	all	Director, deputy director and assistant director
	мушки	8	6	1	1	-	male	
	женски	6	6	-	-	-	female	

¹⁾ Сви наставници предају нижим и вишим разредима
All the teachers teach in lower and higher grades

4. НАСТАВНИЦИ ОСНОВНИХ ШКОЛА ПО ПОЛУ И ГОДИНАМА СТАРОСТИ НА ПОЧЕТКУ ШКОЛСКЕ 2019/2020. ГОДИНЕ
PRIMARY SCHOOL TEACHERS BY SEX AND AGE AT THE BEGINNING OF THE SCHOOL YEAR 2019/2020

Године старости	Укупно / Total ISCED-1&2			Нижи разреди / Lower grades ISCED-1			Виши разреди / Higher grades ISCED-2			Age
	свега all	мушки male	женски female	свега all	мушки male	женски female	свега all	мушки male	женски female	
УКУПНО	8 212	2 303	5 909	3 287	407	2 880	4 925	1 896	3 029	TOTAL
<25	97	23	74	27	3	24	70	20	50	<25
25-29	840	202	638	303	33	270	537	169	368	25-29
30-34	1 575	385	1 190	784	75	709	791	310	481	30-34
35-39	1 720	495	1 225	701	64	637	1 019	431	588	35-39
40-44	1 181	342	839	472	66	406	709	276	433	40-44
45-49	1 036	212	824	493	48	445	543	164	379	45-49
50-54	541	139	402	186	20	166	355	119	236	50-54
55-59	658	249	409	170	40	130	488	209	279	55-59
60-64	541	245	296	151	58	93	390	187	203	60-64
65 +	23	11	12	-	-	-	23	11	12	65 +

5. НАСТАВНИЦИ ОСНОВНИХ МУЗИЧКИХ И БАЛЕТСКИХ ШКОЛА ПО ПОЛУ И ГОДИНАМА СТАРОСТИ НА ПОЧЕТКУ ШКОЛСКЕ 2019/2020. ГОДИНЕ
PRIMARY MUSIC AND BALLET SCHOOL TEACHERS BY SEX AND AGE AT THE BEGINNING OF THE SCHOOL YEAR 2019/2020

Године старости	Укупно / Total ISCED-1&2			Age
	свега all	мушки male	женски female	
УКУПНО	284	82	202	TOTAL
<25	14	4	10	<25
25-29	63	23	40	25-29
30-34	52	16	36	30-34
35-39	38	12	26	35-39
40-44	27	6	21	40-44
45-49	30	9	21	45-49
50-54	21	2	19	50-54
55-59	16	2	14	55-59
60-64	23	8	15	60-64
65 +	-	-	-	65 +

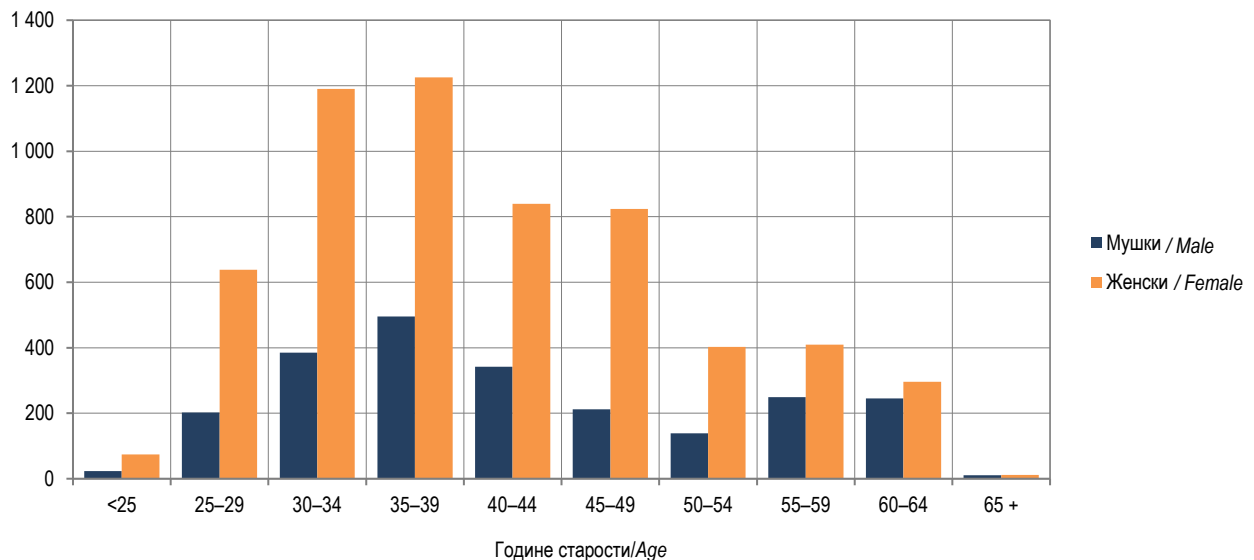

Графикон 1. Наставници основних школа по полу и годинама старости на почетку школске 2019/2020. године
Graph 1. Primary school teachers by sex and age at the beginning of the school year 2019/2020

МЕТОДОЛОШКЕ НАПОМЕНЕ

Подаци у овом Саопштењу добијени су на основу електронског упитника којег су за 2019/2020. годину попуњавале и достављале све редовне основне школе, школе за дјецу са посебним потребама, основне музичке и балетске школе као и Завод за образовање одраслих за податке о полазницима образовања одраслих.

Електронски упитник је усклађен са методологијом EUROSTAT-а, UNESCO-а и OECD-а.

Поред података о наставницима дати су подаци о наставницима који су на боловању дужем од једног мјесеца као и подаци о директорима, замјеницима директора и помоћницима директора по полу и врсти радног времена.

Подаци о наставницима односе се на почетак школске 2019/2020. године са стањем 25.09.2019. године и приказани су на нивоу централне школе.

Број наставника приказан евивалентом пуне запослености одговарао би стварном броју физичких лица. Еквивалент пуне запослености ФТЕ рачуна се само за наставнике са непуним радним временом.

ЗНАКОВИ

- нема појаве

METHODOLOGICAL EXPLANATIONS

Data in this Release were obtained through an electronic questionnaire which, for the school year 2019/2020, was completed and submitted by all regular primary schools, schools for children with special needs and primary music and ballet schools, as well as by the Institute of Adult Education for data on adult education attendees.

The electronic questionnaire is in line with the methodologies of EUROSTAT, UNESCO and OECD.

In addition to data on teachers, data on teachers absent for longer than a month on sick leave and data on directors, deputy directors and assistant directors are also provided, by sex and by working hours.

Data on teachers refer to the beginning of the school year 2019/2020, as on 25th September 2019, and these are shown at the central school level.

The number of teachers shown in full-time equivalent would correspond to the actual number of physical persons. The full-time equivalent (FTE) is calculated only for teachers working part-time.

SYMBOLS

- no occurrence

Припрема саопштења: Милка Лончар Антић
E-mail: milka.loncar@rzs.rs.ba

Издаје Републички завод за статистику, Република Српска, Бања Лука, Вељка Млађеновића 12д – Тел. +387 51 332 700 - Проф. др Јасмин Комић, главни уредник – Излази годишње – Саопштење је објављено на Интернету на адреси: www.rzs.rs.ba – E-mail: stat@rzs.rs.ba – Приликом коришћења података обавезно навести извор

Prepared by: Milka Lončar Antić
E-mail: milka.loncar@rzs.rs.ba

Published by Republika Srpska Institute of Statistics, Banja Luka, Veljka Mladenovića 12d – Tel. +387 51 332 700 – Prof. Dr Jasmin Komic, Editor in chief – Annual periodicity – Release is available on the Internet at: www.rzs.rs.ba – E-mail: stat@rzs.rs.ba – **These data can be used provided the source is acknowledged**